



PLANOS

PROTOTIPO
CASA DE LA PROVINCIA

OBRA CIVIL

CASA DE LA PROVINCIA DE BUENOS AIRES 2020		
N°	PLANO	ESCALA
01.A	Implantacion Gral	1:250
01.B	Implantacion	1:100
02	Arq. PB	1:50
03	Arq. 1P	1:50
04	Arq. Azotea	1:50
05	Arq. Cortes	1:50
06	Arq. Cortes	1:50
07	Arq. Vistas	1:50
08	Arq. Vistas	1:50
09	Arq. Vistas	1:50
10	Estructura Platea Fundación y Bajo Recorrido de Ascensor	1:50
11	Estructura S/PB	1:50
12	Estructura S/1P y S/Azotea	1:50
13	Estructura Cortes	1:50
14	Planilla de Carpinterías Frentes A	1:50
15	Planilla de Carpinterías Frentes B	1:50
16	Planilla de Carpinterías	1:50
17	Solados y Cielorrasos PB-1P	1:100
18	Mamposterias PB-1P-AZ	1:100
19	Revoques PB-1P-AZ	1:100
20	Detalle de Baños Plantas	1:25
21	Detalle de Baños Corte A-A y B-B	1:25
22	Detalle de Baños Corte C-C	1:25
23	Detalle de Baños Corte D-D y E-E	1:25
24	Detalle de Baños Corte F-F y G-G	1:25
25	Detalle de Baños Corte H-H e I-I	1:25
26	Detalle de Sala de Máquinas de Ascensor y Maestranza	1:25
27	Equipamiento PB	1:50
28	Equipamiento Cortes Vistas PB	1:25
29	Equipamiento 1P	1:50
30	Equipamiento Cortes Vistas 1P	1:25
31	Detalle de Escalera Exterior Emergencia	1:25
32	Detalle de Escalera Metálica Interior	1:50
33	Detalle de Escalera Hormigón	1:50
34	Detalle Constructivo General Frente	1:10
35	Detalle Constructivo General Lateral	1:10
36	Climatización PB	1:50
37	Climatización 1P	1:50
38	Climatización Azotea	1:50
39	Instalacion Sanitaria PB	1:50
40	Instalacion Sanitaria 1P	1:50
41	Instalacion Sanitaria Azotea	1:50
42	Servicio Contra Incendio	1:100
43	Electricidad PB - Iluminación	1:50
44	Electricidad PB - Tomas	1:50
45	Electricidad PB - Baja Tensión	1:50
46	Electricidad 1°P - Iluminación	1:50

47	Electricidad 1°P - Tomas	1:50
48	Electricidad 1°P - Baja Tensión	1:50
49	Electricidad Azotea	1:50
50	Electricidad Unifilares	S/E
51	Electricidad Topográficos	1:50
52	Electricidad Pararrayos	1:75
53	Planilla de Locales	S/E
Anexo 1	Bajo recorrido Ascensor - Plantas y Armaduras	1:50
Anexo 2.1	Despiece de Armaduras de Columna S/ Platea y PB -A	1:50
Anexo 2.2	Despiece de Armaduras de Columna S/ Platea y PB -B	1:50
Anexo 2.3	Despiece de Armaduras de Columna S/ Platea y PB -C	1:50
Anexo 2.4	Despiece de Armaduras de Losa S/ Platea - Arm. Transversal Superior	1:50
Anexo 2.5	Despiece de Armaduras de Losa S/ Platea - Arm. Longitudinal Superior	1:50
Anexo 2.6	Despiece de Armaduras de Losa S/ Platea - Arm. Transversal Inferior	1:50
Anexo 2.7	Despiece de Armaduras de Losa S/ Platea - Arm. Longitudinal Inferior	1:50
Anexo 2.8	Despiece de Armadura S/Platea - Refuerzo de Punzonado	1:25/1:50
Anexo 3.1	Despiece de Armadura de Vigas S/PB - A	1:50
Anexo 3.2	Despiece de Armadura de Vigas S/PB - B	1:50
Anexo 3.3	Despiece de Armadura de Vigas S/PB - C	1:50
Anexo 4.1	Despiece de Armaduras de Losa S/PB - Arm. Transversal Superior	1:50
Anexo 4.2	Despiece de Armaduras de Losa S/PB - Arm. Longitudinal Superior	1:50
Anexo 4.3	Despiece de Armaduras de Losa S/PB - Arm. Transversal Inferior	1:50
Anexo 4.4	Despiece de Armaduras de Losa S/PB - Arm. Longitudinal Inferior	1:50
Anexo 5.1	Despiece de Armaduras de Columna S/ 1° Piso - A	1:50
Anexo 5.2	Despiece de Armaduras de Columna S/ 1° Piso - B	1:50
Anexo 5.3	Despiece de Armaduras de Columna S/ 1° Piso - C	1:50
Anexo 5.4	Despiece de Armaduras de Columna S/ 1° Piso - D	1:50
Anexo 6.1	Despiece de Armaduras de LosaS/ 1° Piso - Arm. Longitudinal Inferior	1:50
Anexo 6.2	Despiece de Armaduras de LosaS/ 1° Piso - Arm. Transversal Inferior	1:50
Anexo 6.3	Despiece de Armaduras de LosaS/ 1° Piso - Arm. Longitudinal Superior	1:50
Anexo 6.4	Despiece de Armaduras de LosaS/ 1° Piso - Arm. Transversal Superior	1:50
Anexo 7.1	Despiece de Armadura de Vigas S/1° Piso - A	1:50
Anexo 7.2	Despiece de Armadura de Vigas S/1° Piso - B	1:50
Anexo 7.3	Despiece de Armadura de Vigas S/1° Piso - C	1:50
Anexo 7.4	Despiece de Armadura de Vigas S/1° Piso - D	1:50
Anexo 7.5	Despiece de Armadura S/1° Piso - Refuerzo de Punzonado	1:25/1:50
Anexo 8	Despiece de Armaduras de Columna S/ Azotea	1:100
Anexo 8.1	Despiece de Armaduras de Vigas S/ Azotea	1:50
Anexo 8.2	Despiece de Armaduras de Losa S/ Azotea	1:100

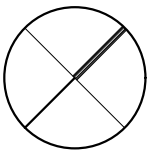

FORESTACION
ARBOLES A COLOCAR

- Populus nigra var. pyramidalis (ALAMO CRIOLLO)
- Salix humboldtiana (SAUCE CRIOLLO)
- ARBUSTOS

SOLADOS EXTERIORES

- H° PEINADO 36
- GARDEN BLOCK 88.80
- C E S P E D 90
- PISO DE GOMA 88.80
- INTERTRABADO 176.40

MOBILIARIO URBANO

- BANCO RECTANGULAR
- CESTO HORMIGÓN PREMOLDEADO

JUEGOS INFANTILES

- H A M A C A
- S U B E Y B A J A
- T O B O G Á N T U B O C U R V O

DIRECCIÓN PROVINCIAL DE ARQUITECTURA				
MINISTERIO DE INFRAESTRUCTURA Y SERVICIOS PÚBLICOS				
BUENOS AIRES PROVINCIA				
PROYECTO	Casa de la Provincia de Buenos Aires - Municipio de Pila		OBRA	Casa de la Provincia de Buenos Aires - "Municipio de Pila"
COLABORADORES	Dirección Provincial de Arquitectura		LOCALIDAD	PILA
			PARTIDO	PILA
JEFE DE DEPARTAMENTO	ARQ. ALEJANDRO BATAIN		PLANO	IMPLANTACIÓN
DIRECTOR TÉCNICO	ARQ. ALEJANDRO BATAIN		ÁREA	DEPTO. PATRIMONIO ARQUITECTONICO
DIRECTOR PROVINCIAL	ARQ. RODOLFO MACERA		FECHA	09/03/21
			ESC.	1:250
			N° PLANO	01A
			TOTAL	53
			N° EXPTE.: EX-2021-05271287--GDEBA-DPTLMYSPGP	
N° GDEBA				

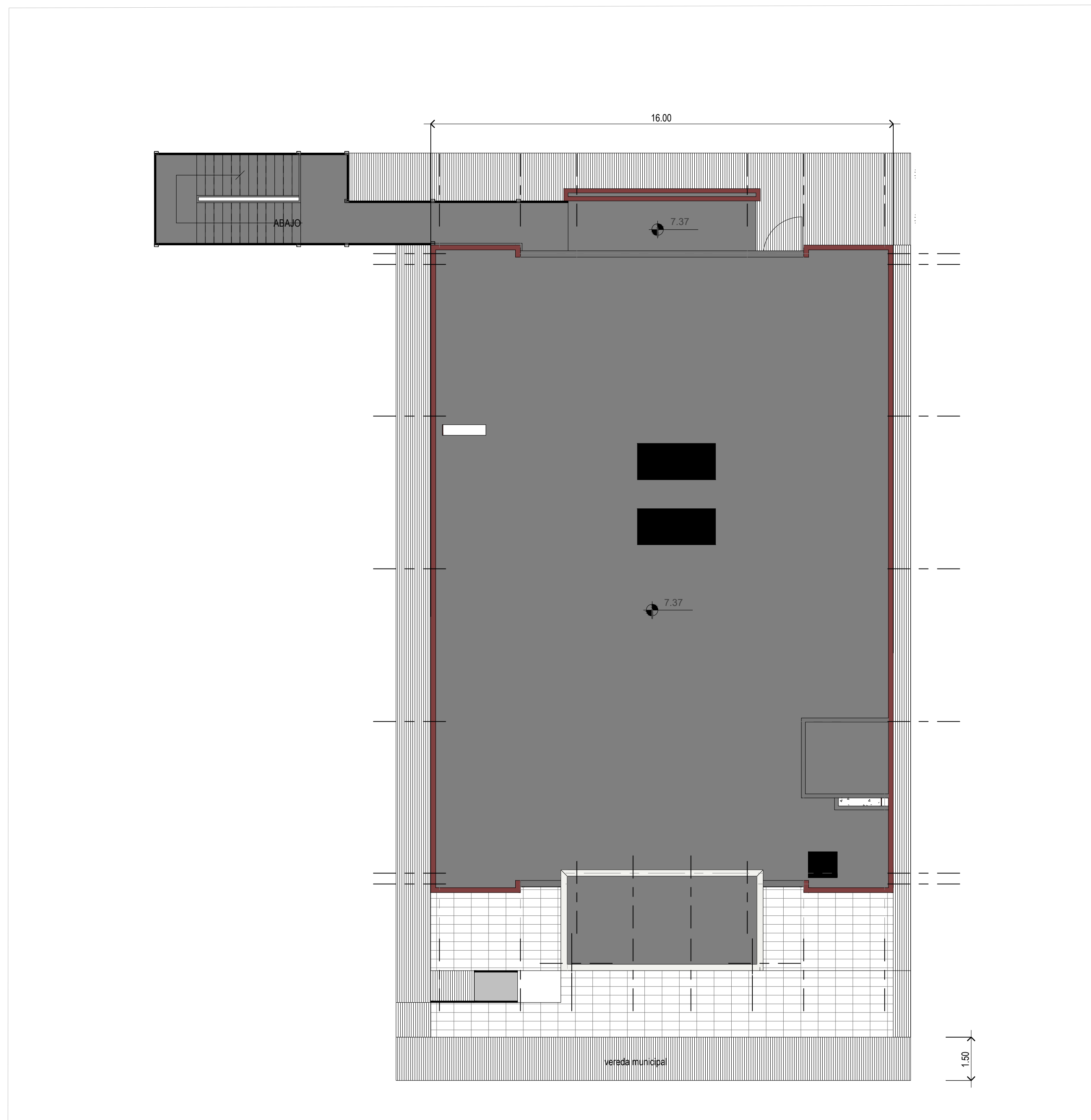

Implantación



Imágen Frente



Imágen Contrafrente - Lateral



Imágen Contrafrente - Lateral



Imágen Contrafrente

DIRECCIÓN PROVINCIAL DE ARQUITECTURA MINISTERIO DE INFRAESTRUCTURA Y SERVICIOS PÚBLICOS			
BUENOS AIRES PROVINCIA			
PROYECTO Casa de la Provincia de Buenos Aires Municipio de Pila	OBRA Casa de la Provincia de Buenos Aires "Municipio de Pila"		
COLABORADORES Dirección Provincial de Arquitectura		LOCALIDAD PARTIDO	PILA PILA
JEFE DE DEPARTAMENTO ARQ. ALEJANDRO BATAIN		PLANO	Implantación
DIRECTOR TÉCNICO ARQ. ALEJANDRO BATAIN	FECHA 09/03/2021	ÁREA DPTO. PATRIMONIO ARQUITECTÓNICO	ESQ. N° PLANO TOTAL 1:100 01B 53
DIRECTOR PROVINCIAL ARQ. RODOLFO MACERA	N° EXPTE. EX-2021-00271287 - GDERA-DPTLMYSPGP	N° GDEBA	

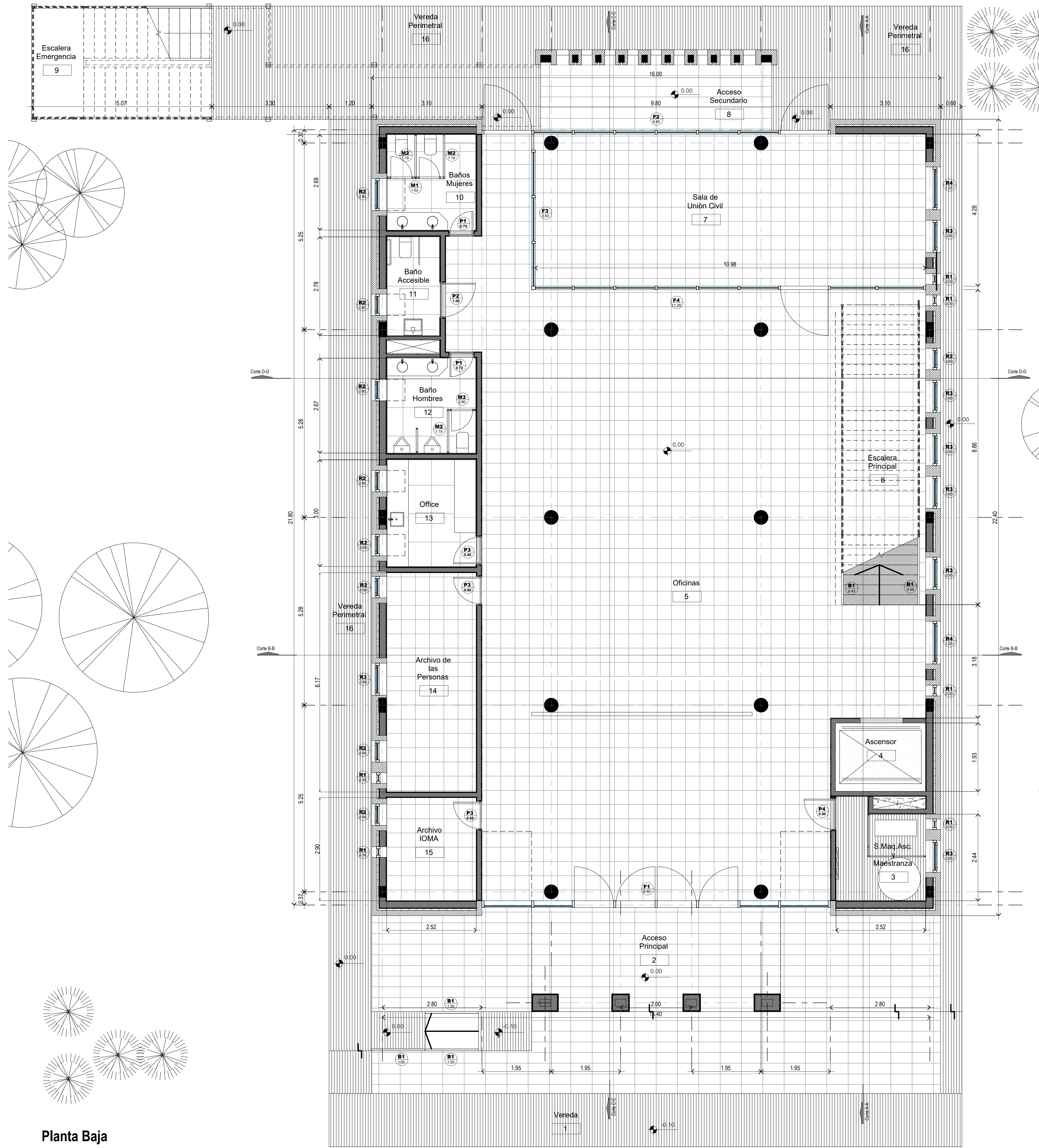

Planta Baja

DIRECCIÓN PROVINCIAL DE ARQUITECTURA MINISTERIO DE INFRAESTRUCTURA Y SERVICIOS PÚBLICOS			
BUENOS AIRES PROVINCIA			
PROYECTO	OBRA		
Casa de la Provincia de Buenos Aires Municipio de Pila	Casa de la Provincia de Buenos Aires "Municipio de Pila"		
COLABORADORES	LOCALIDAD	PARTIDO	
Dirección Provincial de Arquitectura	PILA	PILA	
JEFE DE DEPARTAMENTO	ÁREA	DPTO. PATRIMONIO ARQUITECTÓNICO	
ARQ. ALEJANDRO BATAIN	ARQUITECTURA PLANTA BAJA		
DIRECTOR TÉCNICO	FECHA	ESCALA	Nº PLANO
ARQ. ALEJANDRO BATAIN	10/03/2021	1:50	02
DIRECTOR PROVINCIAL	Nº EXPRTE.	TOTAL	
ARQ. RODOLFO MACERA	EX-2021-05271287-GOEB-A-DPTLMYSPGR	02	
Nº GOEBA			

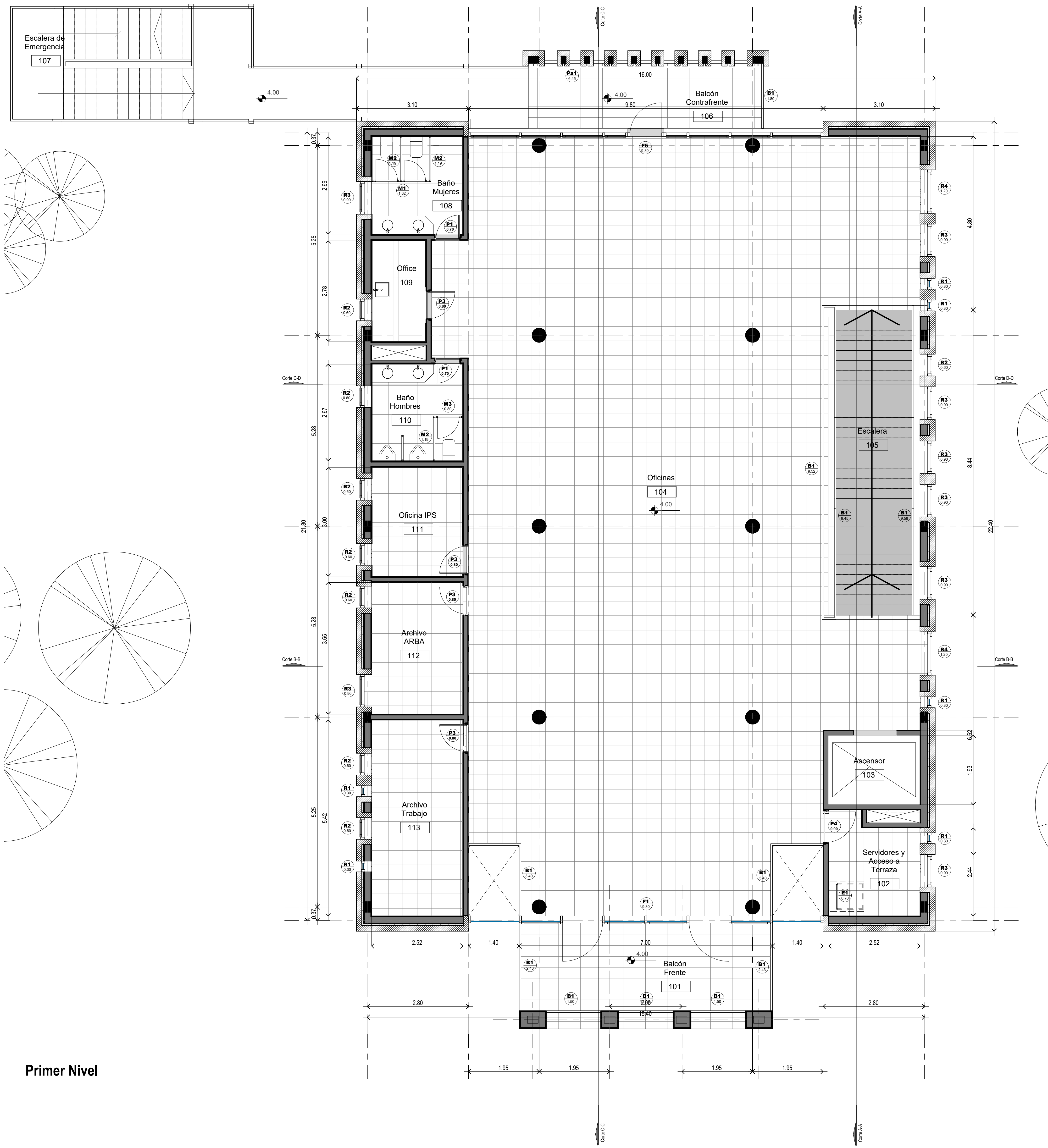

Primer Nivel

DIRECCIÓN PROVINCIAL DE ARQUITECTURA MINISTERIO DE INFRAESTRUCTURA Y SERVICIOS PÚBLICOS			
BUENOS AIRES PROVINCIA			
PROYECTO	OBRA		
Casa de la Provincia de Buenos Aires Municipio de Pila	Casa de la Provincia de Buenos Aires "Municipio de Pila"		
COLABORADORES	LOCALIDAD		
Dirección Provincial de Arquitectura	PILA		
	PARTIDO		
	PILA		
	PLANO		
	ARQUITECTURA PLANTA PRIMER NIVEL		
JEFE DE DEPARTAMENTO	ARQ. ALEJANDRO BATAIN	ÁREA	DPTO. PATRIMONIO ARQUITECTÓNICO
DIRECTOR TÉCNICO	ARQ. ALEJANDRO BATAIN	FECHA	10/03/2021
DIRECTOR PROVINCIAL	ARQ. RODOLFO MACERA	N° EXPTE.	EX-2021-00271287-GDEBA-DPTLMYSPGP
N° GDEBA			

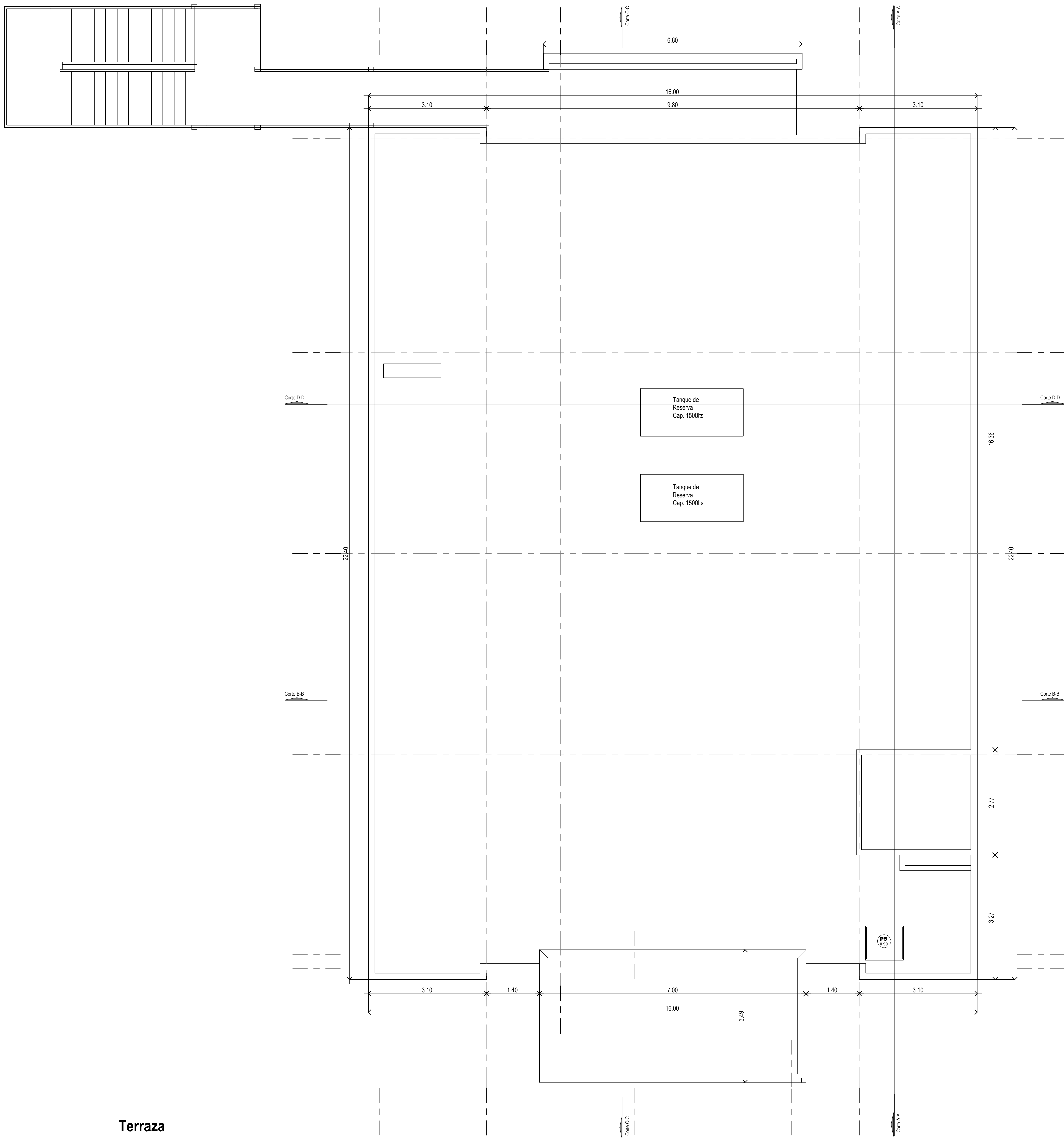

Terraza

DIRECCIÓN PROVINCIAL DE ARQUITECTURA MINISTERIO DE INFRAESTRUCTURA Y SERVICIOS PÚBLICOS			
BUENOS AIRES PROVINCIA			
PROYECTO Casa de la Provincia de Buenos Aires Municipio de Pila	OBRA Casa de la Provincia de Buenos Aires "Municipio de Pila"	LOCALIDAD PILA	PARTIDO PILA
COLABORADORES Dirección Provincial de Arquitectura	PLANO ARQUITECTURA PLANTA NIVEL AZOTEA		
JEFE DE DEPARTAMENTO ARQ. ALEJANDRO BATAIN	ÁREA DPTO. PATRIMONIO ARQUITECTÓNICO	FECHA 10/03/2021	ESCALA 1:50
DIRECTOR TÉCNICO ARQ. ALEJANDRO BATAIN	Nº DE PLANO 04	TOTAL 53	
DIRECTOR PROVINCIAL ARQ. RODOLFO MACERA	Nº EXPTE.: EX-2021-00271287-GDEBA-DPTLMYSPGP		
Nº GDEBA			

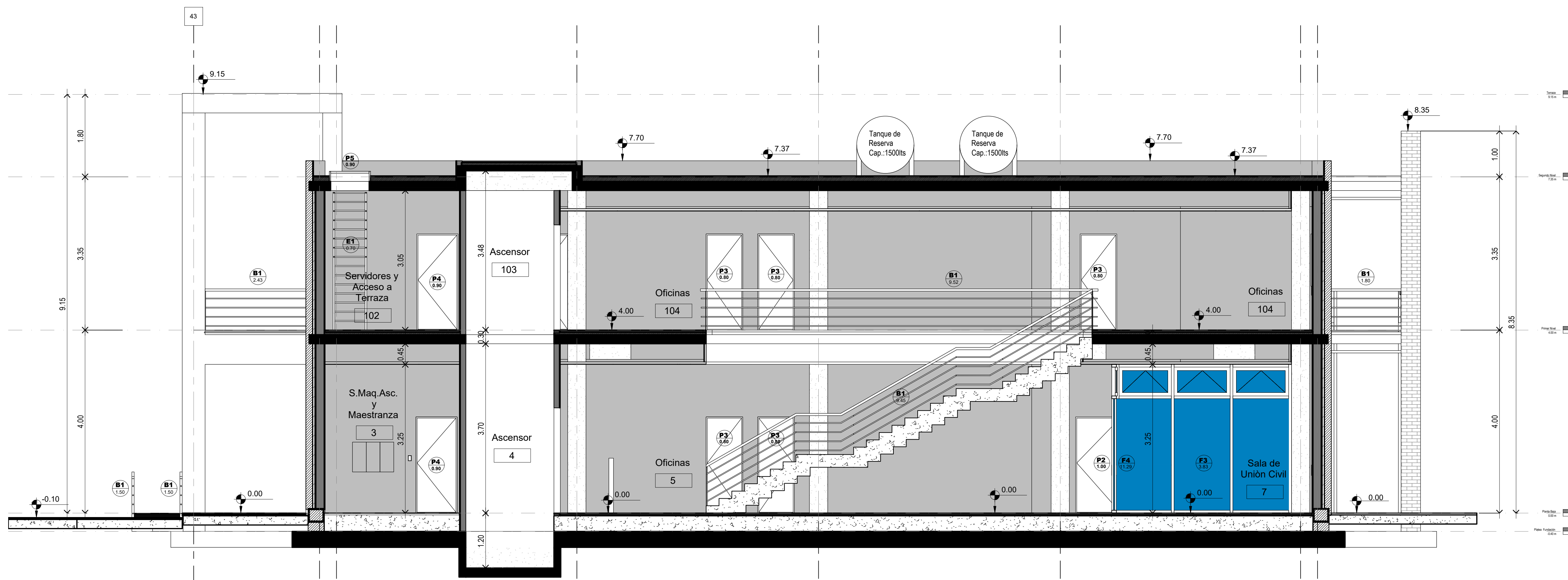

Corte A-A

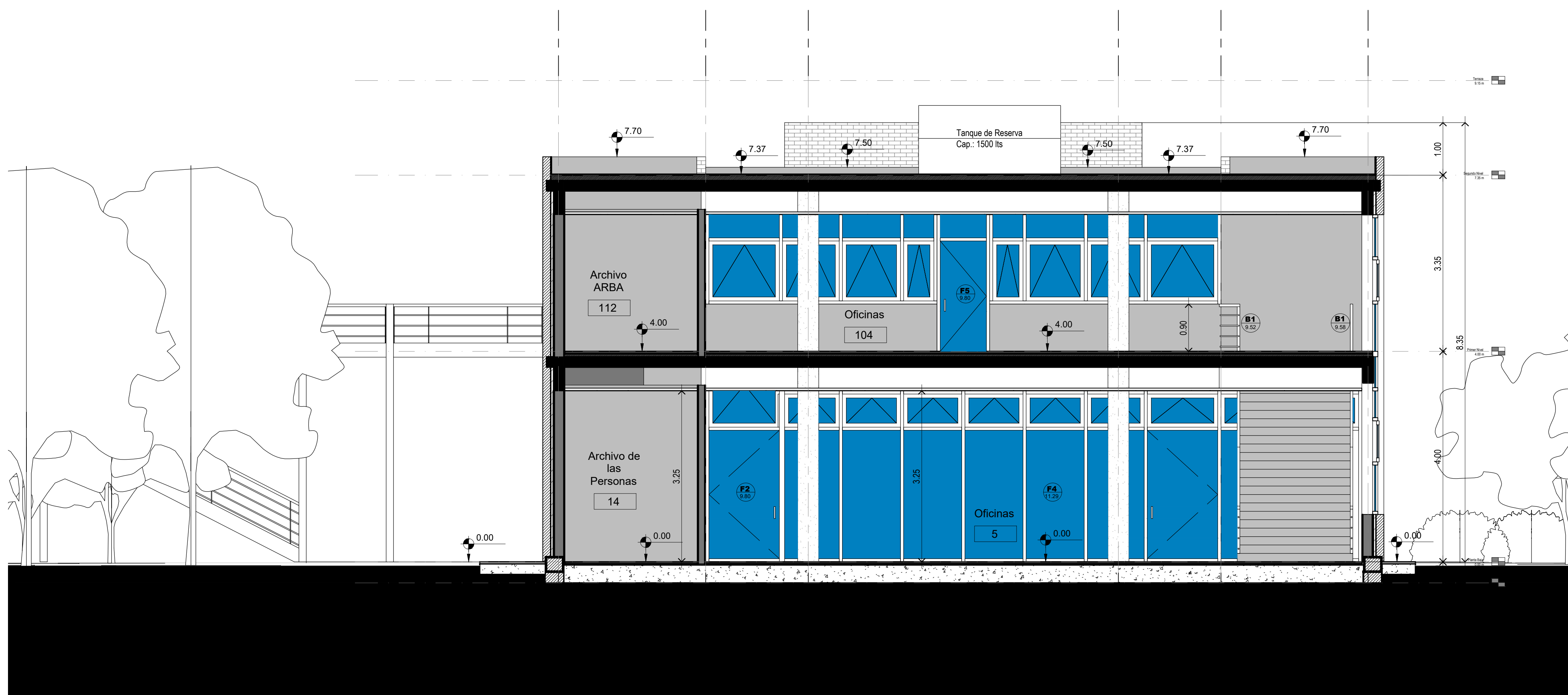

Corte B-B

DIRECCIÓN PROVINCIAL DE ARQUITECTURA MINISTERIO DE INFRAESTRUCTURA Y SERVICIOS PÚBLICOS			
BUENOS AIRES PROVINCIA			
PROYECTO	OBRA		
Casa de la Provincia de Buenos Aires Municipio de Pila	Casa de la Provincia de Buenos Aires "Municipio de Pila"		
COLABORADORES	LOCALIDAD	PARTIDO	
Dirección Provincial de Arquitectura	PILA	PILA	
JEFE DE DEPARTAMENTO	ÁREA	DPTO. PATRIMONIO ARQUITECTÓNICO	
ARQ. ALEJANDRO BATAIN	1.50	06	
DIRECTOR TÉCNICO	FECHA	N° PLANO	
ARQ. ALEJANDRO BATAIN	10/03/2021	06	
DIRECTOR PROVINCIAL	N° EXPTE.	TOTAL	
ARQ. RODOLFO MACERA	EX-2021-00271287-GDEBA-DPTLMYSPGP	53	
N° GDEBA			



Corte C-C

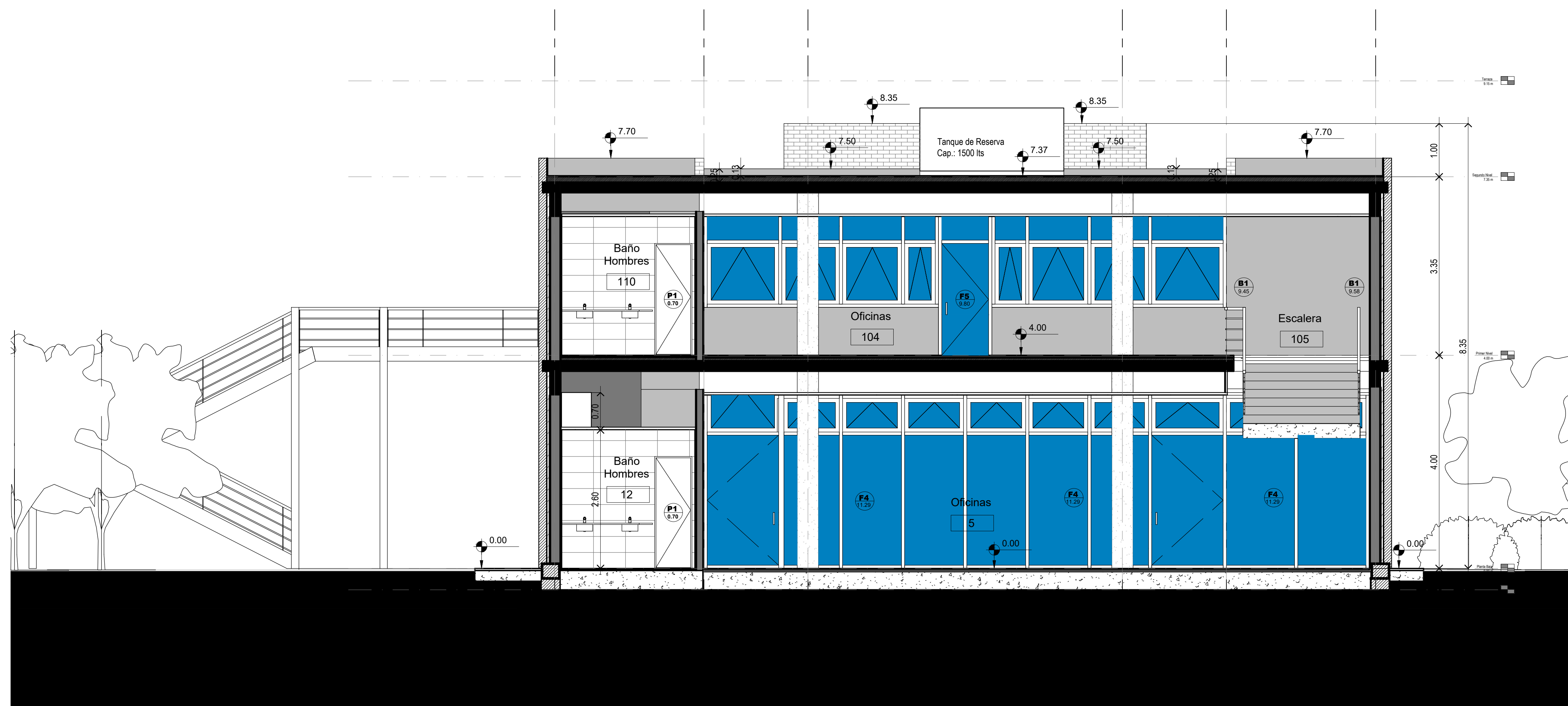

Corte D-D

DIRECCIÓN PROVINCIAL DE ARQUITECTURA MINISTERIO DE INFRAESTRUCTURA Y SERVICIOS PÚBLICOS			
BUENOS AIRES PROVINCIA			
PROYECTO	OBRA		
Casa de la Provincia de Buenos Aires Municipio de Pila	Casa de la Provincia de Buenos Aires "Municipio de Pila"		
COLABORADORES	LOCALIDAD	PARTIDO	
Dirección Provincial de Arquitectura	PILA	PILA	
JEFE DE DEPARTAMENTO	ÁREA	DPTO. PATRIMONIO ARQUITECTÓNICO	
ARQ. ALEJANDRO BATAIN	FECHA	10/03/2021	
DIRECTOR TÉCNICO	ESCALA	Nº PLANO	TOTAL
ARQ. ALEJANDRO BATAIN	1:50	06	53
DIRECTOR PROVINCIAL	Nº EXPTE. EX-2021-00271287-GDEBA-DPTLMYSPGP		
ARQ. RODOLFO MACERA			
Nº GDEBA			

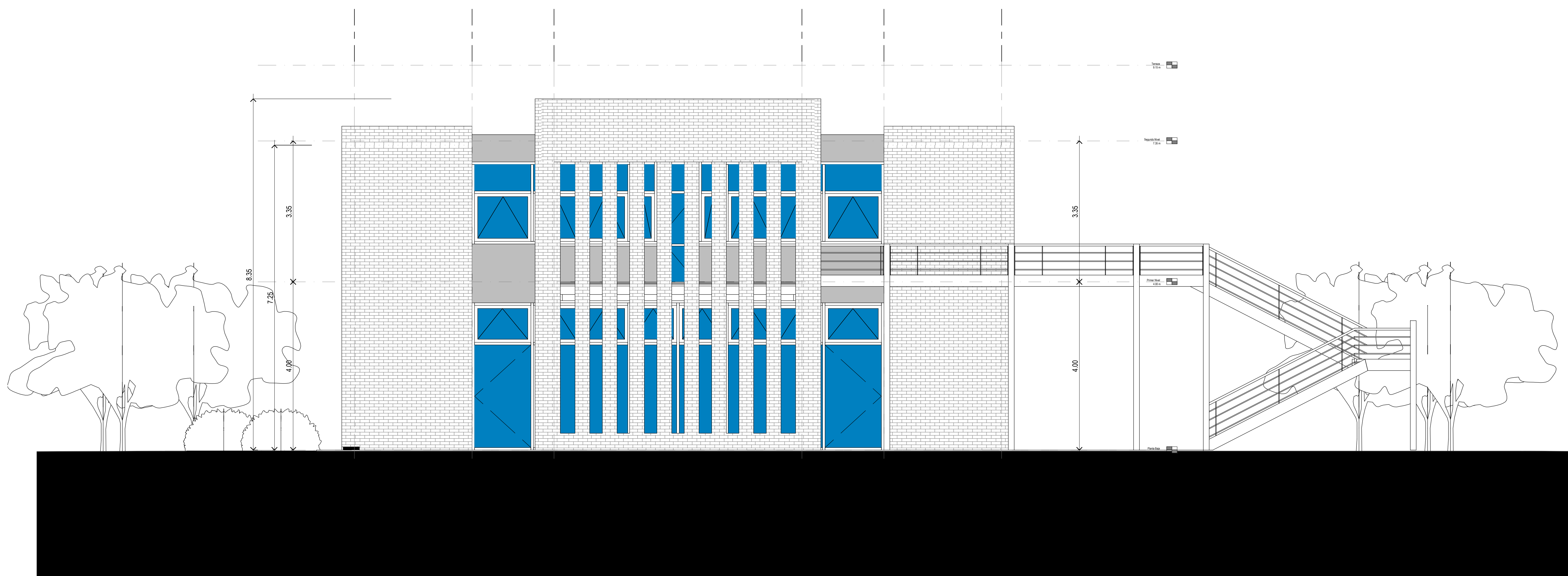

Vista Contrafrente

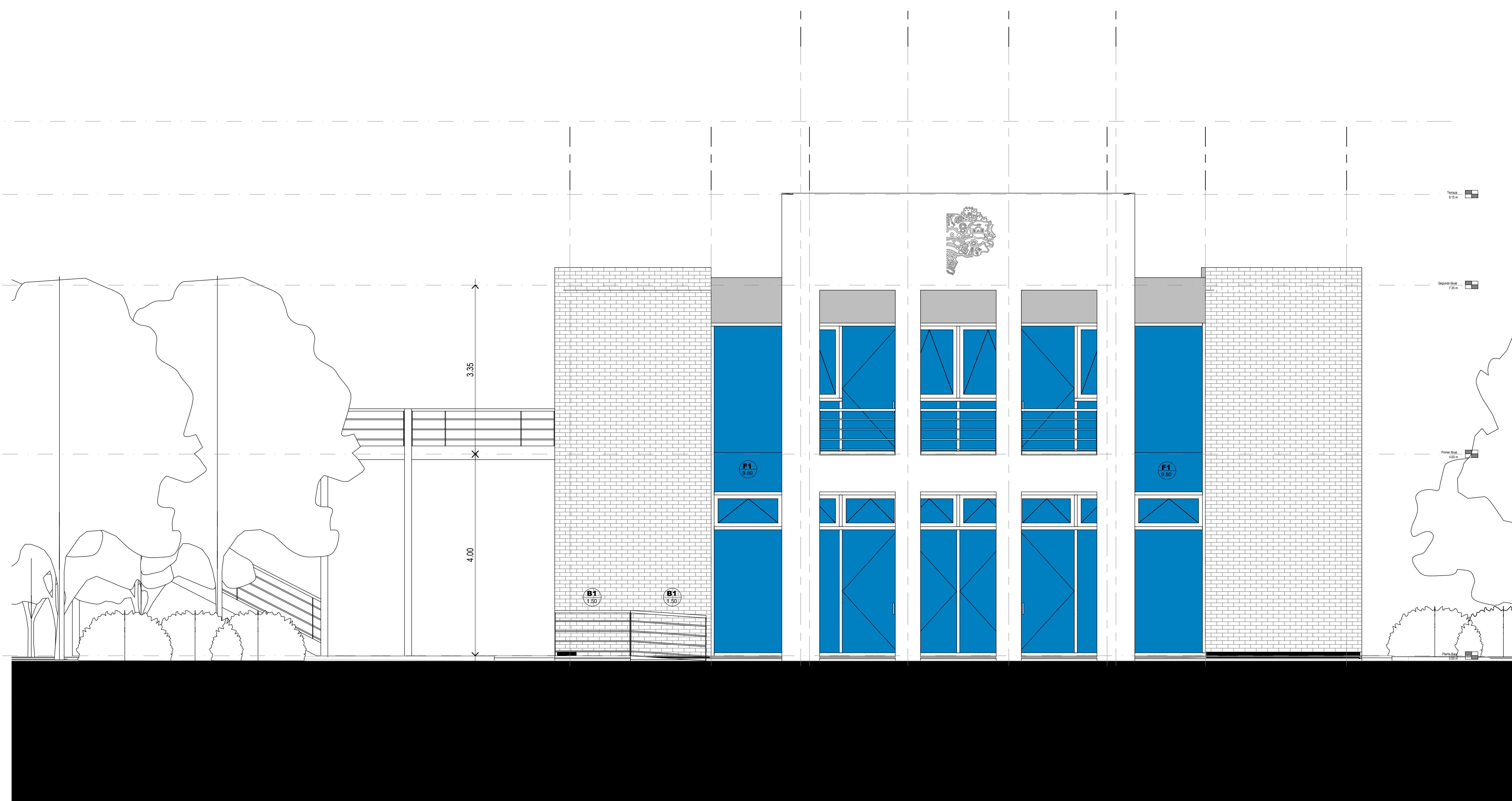

Vista Frente

DIRECCIÓN PROVINCIAL DE ARQUITECTURA MINISTERIO DE INFRAESTRUCTURA Y SERVICIOS PÚBLICOS				
BUENOS AIRES PROVINCIA				
PROYECTO	OBRA			
Casa de la Provincia de Buenos Aires Municipio de Pila	Casa de la Provincia de Buenos Aires "Municipio de Pila"			
COLABORADORES	LOCALIDAD		PARTIDO	
Dirección Provincial de Arquitectura	PILA		PILA	
	PLANO			
	VISTAS			
JEFE DE DEPARTAMENTO	ARQ. ALEJANDRO BATAIN	ÁREA	DPTO. PATRIMONIO ARQUITECTÓNICO	
DIRECTOR TÉCNICO	ARQ. ALEJANDRO BATAIN	FECHA	10/03/2021	ESCALA: 1:50
DIRECTOR PROVINCIAL	ARQ. RODOLFO MACERA	Nº EXPRTE.	EX-2021-00271287-GDEBA-DPTLMYSPGR	Nº PLANO: 07
Nº GDEBA				TOTAL: 53

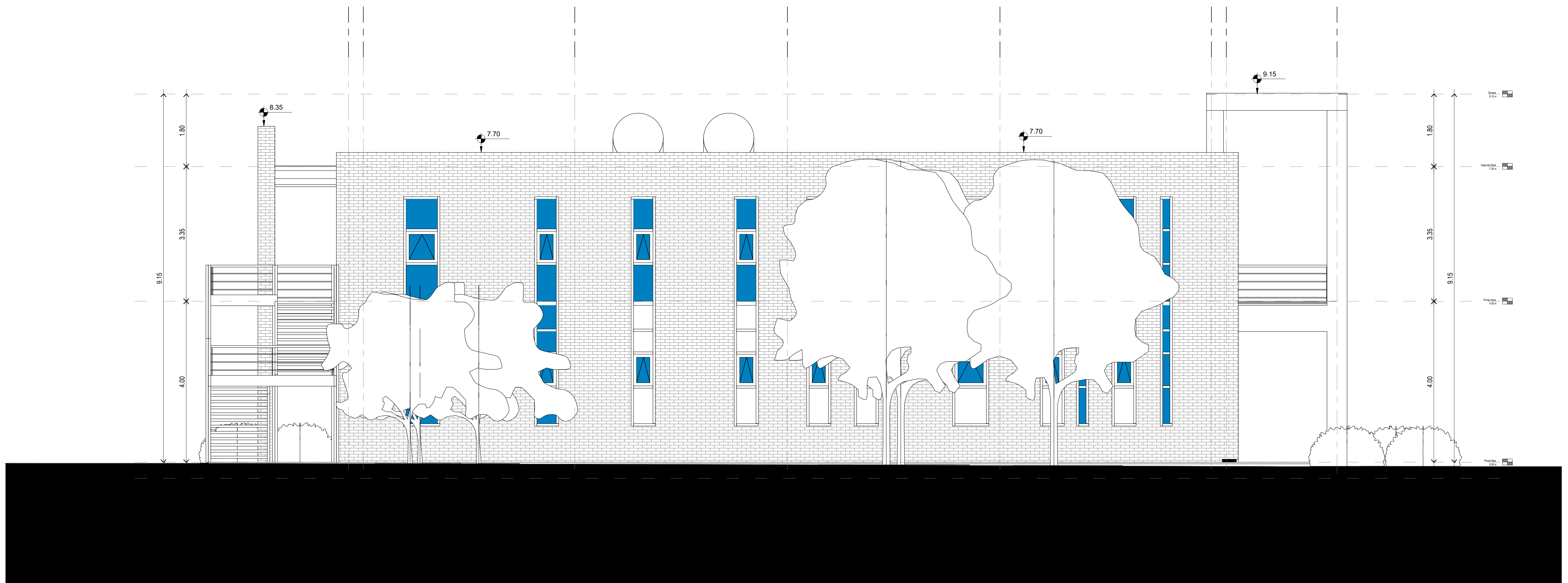

Vista Lateral Este



DIRECCIÓN PROVINCIAL DE ARQUITECTURA MINISTERIO DE INFRAESTRUCTURA Y SERVICIOS PÚBLICOS			
BUENOS AIRES PROVINCIA			
PROYECTO	OBRA		
Casa de la Provincia de Buenos Aires Municipio de Pila	Casa de la Provincia de Buenos Aires "Municipio de Pila"		
COLABORADORES	LOCALIDAD	PARTIDO	
Dirección Provincial de Arquitectura	PILA	PILA	
JEFE DE DEPARTAMENTO	ÁREA	DPTO. PATRIMONIO ARQUITECTÓNICO	
ARQ. ALEJANDRO BATAIN			
DIRECTOR TÉCNICO	FECHA	ESCALA	Nº PLANO
ARQ. ALEJANDRO BATAIN	10/03/2021	1:50	08
DIRECTOR PROVINCIAL	Nº EXYTE	TOTAL	
ARQ. RODOLFO MACERA	EX-2021-00271287-GDEBA-DPTLMYSPGP	53	
Nº GDEBA			

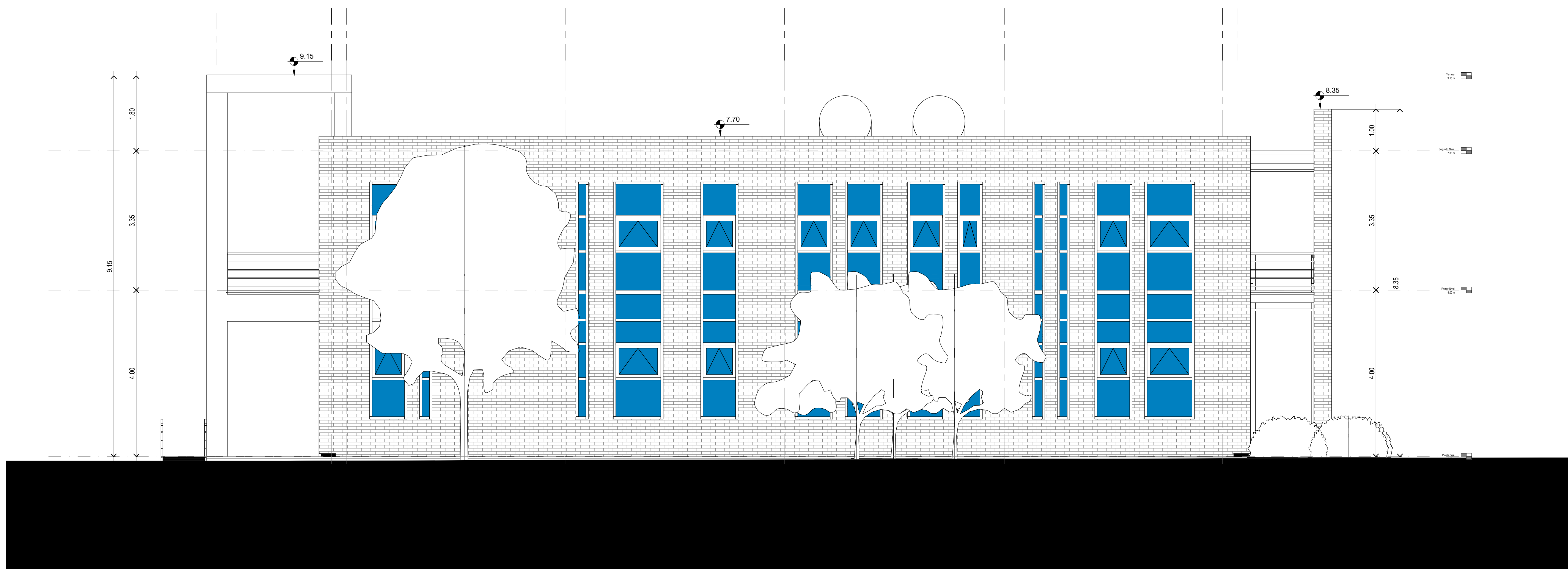

Vista Lateral Oeste



DIRECCIÓN PROVINCIAL DE ARQUITECTURA MINISTERIO DE INFRAESTRUCTURA Y SERVICIOS PÚBLICOS			
BUENOS AIRES PROVINCIA			
PROYECTO	OBRA		
Casa de la Provincia de Buenos Aires Municipio de Pila	Casa de la Provincia de Buenos Aires "Municipio de Pila"		
COLABORADORES	LOCALIDAD	PARTIDO	
Dirección Provincial de Arquitectura	PILA	PILA	
JEFE DE DEPARTAMENTO	ÁREA	DPTO. PATRIMONIO ARQUITECTÓNICO	
ARQ. ALEJANDRO BATAIN			
DIRECTOR TÉCNICO	FECHA	ESCALA	Nº PLANO
ARQ. ALEJANDRO BATAIN	10/03/2021	1:50	09
DIRECTOR PROVINCIAL	Nº EXYTE	TOTAL	
ARQ. RODOLFO MACERA	EX-2021-00271287-GDEBA-DPTLMYSPGP	53	
Nº GDEBA			

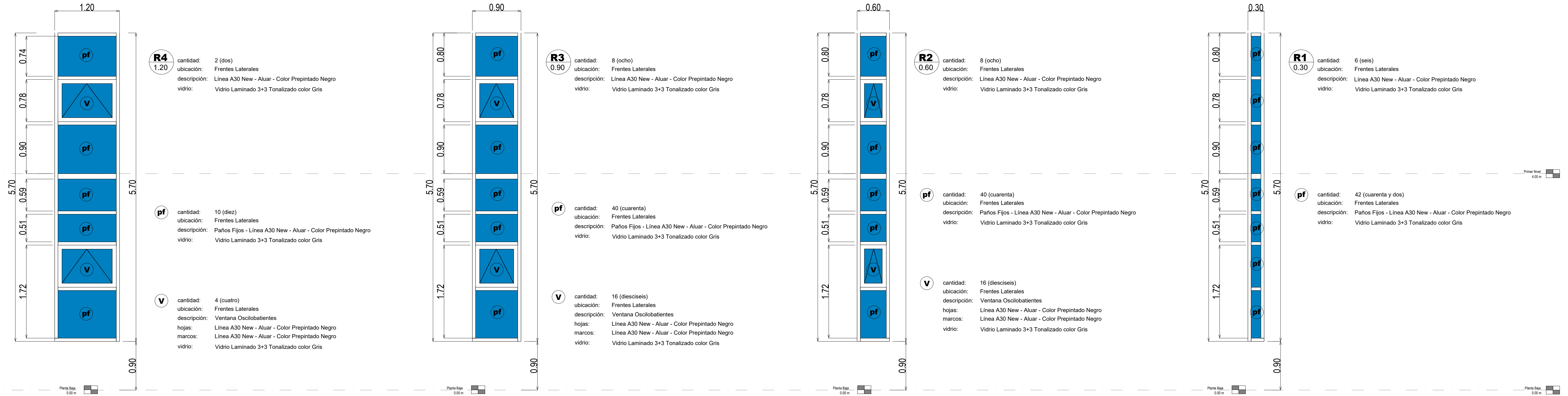

Rajas sobre Vistas Laterales

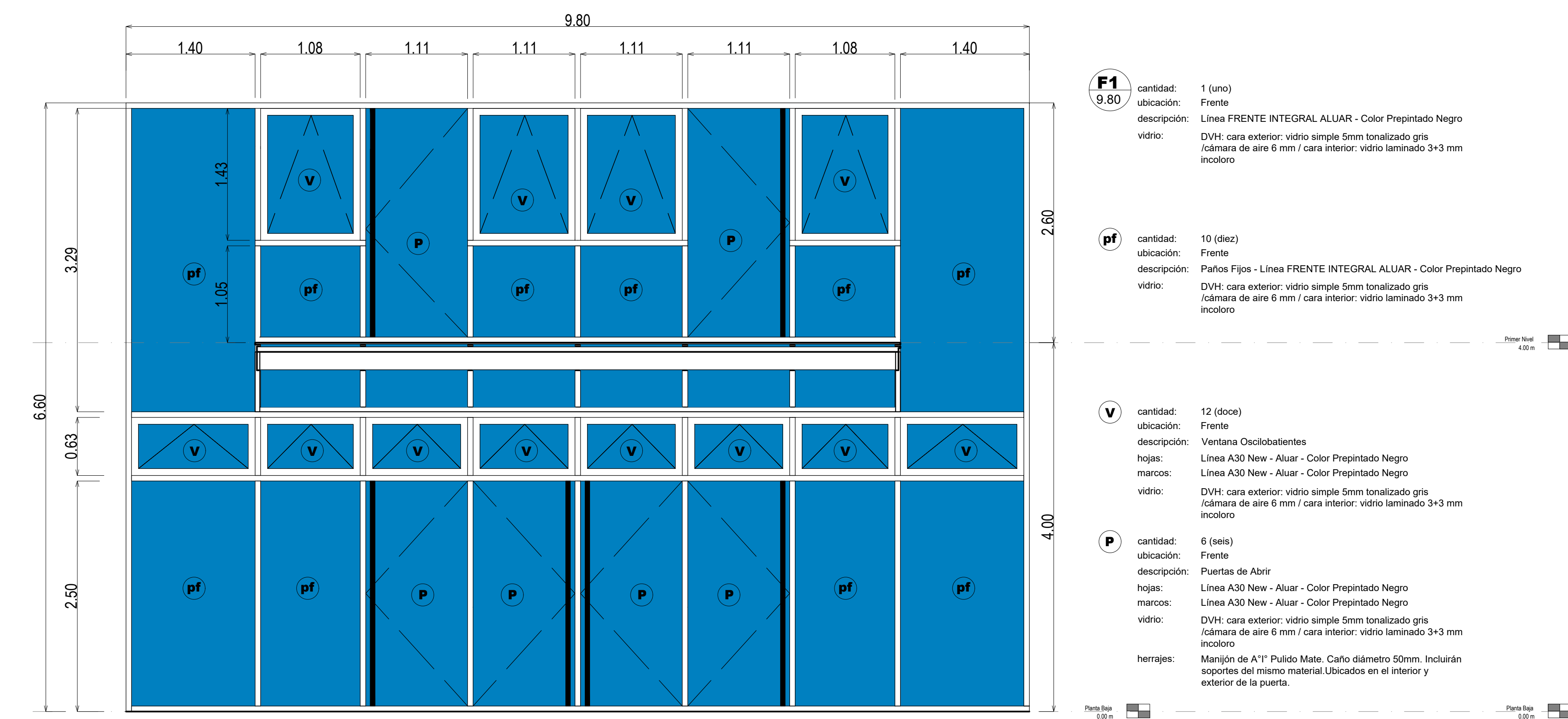

Sobre Frente

DIRECCIÓN PROVINCIAL DE ARQUITECTURA MINISTERIO DE INFRAESTRUCTURA Y SERVICIOS PÚBLICOS			
BUENOS AIRES PROVINCIA			
PROYECTO Casa de la Provincia de Buenos Aires Municipio de Pila	OBRA Casa de la Provincia de Buenos Aires "Municipio de Pila"		
	LOCALIDAD PILA	PARTIDO PILA	
COLABORADORES Dirección Provincial de Arquitectura	PLANO	PLANILLA DE CARPINTERÍAS - FRENTES A	
JEFE DE DEPARTAMENTO ARQ. ALEJANDRO BATAIN	ÁREA DPTO. PATRIMONIO ARQUITECTÓNICO	ESCALA 1:50	Nº PLANO 14
DIRECTOR TÉCNICO ARQ. ALEJANDRO BATAIN	FECHA 10/03/2021	TOTAL 53	
DIRECTOR PROVINCIAL ARQ. RODOLFO MACERA	Nº EXPTE. EX-2021-09271287-GDEBA-DPTLMYSPGP		
Nº GDEBA			

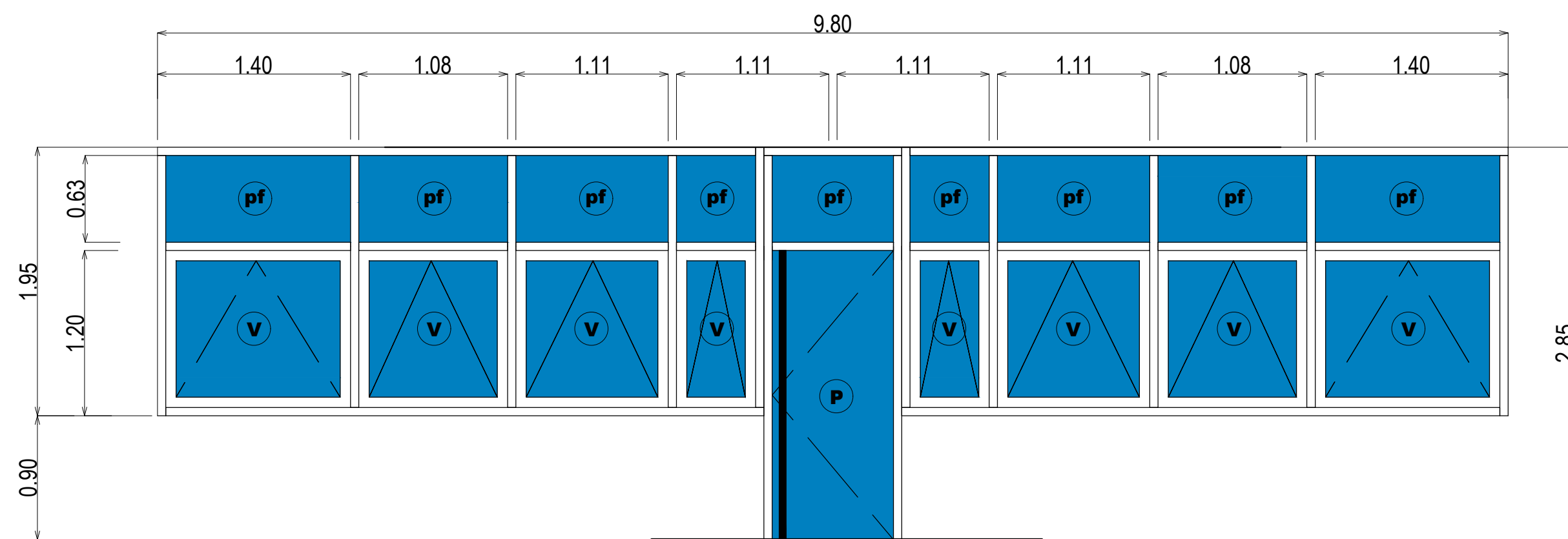

F5
9.80

cantidad: 1 (uno)
ubicación: Contrafrente
descripción: Línea A30 New - Aluar - Color Prepintado Negro
vidrio: DVH: cara exterior: vidrio simple 5mm tonalizado gris / cámara de aire 6 mm / cara interior: vidrio laminado 3+3 mm incoloro

pf

cantidad: 9 (nueve)
ubicación: Contrafrente
descripción: Paños Fijos - Línea A30 New - Aluar - Color Prepintado Negro
DVH: cara exterior: vidrio simple 5mm tonalizado gris / cámara de aire 6 mm / cara interior: vidrio laminado 3+3 mm incoloro

V

cantidad: 8 (ocho)
ubicación: Contrafrente
descripción: Ventana Oscilobatientes
hojas: Línea A30 New - Aluar - Color Prepintado Negro
marcos: Línea A30 New - Aluar - Color Prepintado Negro
vidrio: DVH: cara exterior: vidrio simple 5mm tonalizado gris / cámara de aire 6 mm / cara interior: vidrio laminado 3+3 mm incoloro

P

cantidad: 1 (una)
ubicación: Contrafrente
descripción: Puertas de Abrir
hojas: Línea A30 New - Aluar - Color Prepintado Negro
marcos: Línea A30 New - Aluar - Color Prepintado Negro
vidrio: DVH: cara exterior: vidrio simple 5mm tonalizado gris / cámara de aire 6 mm / cara interior: vidrio laminado 3+3 mm incoloro
herrajes: Manijón de A11 Pulido Mate. Caño diámetro 50mm. Incluirán soportes del mismo material Ubicados en el interior y exterior de la puerta.

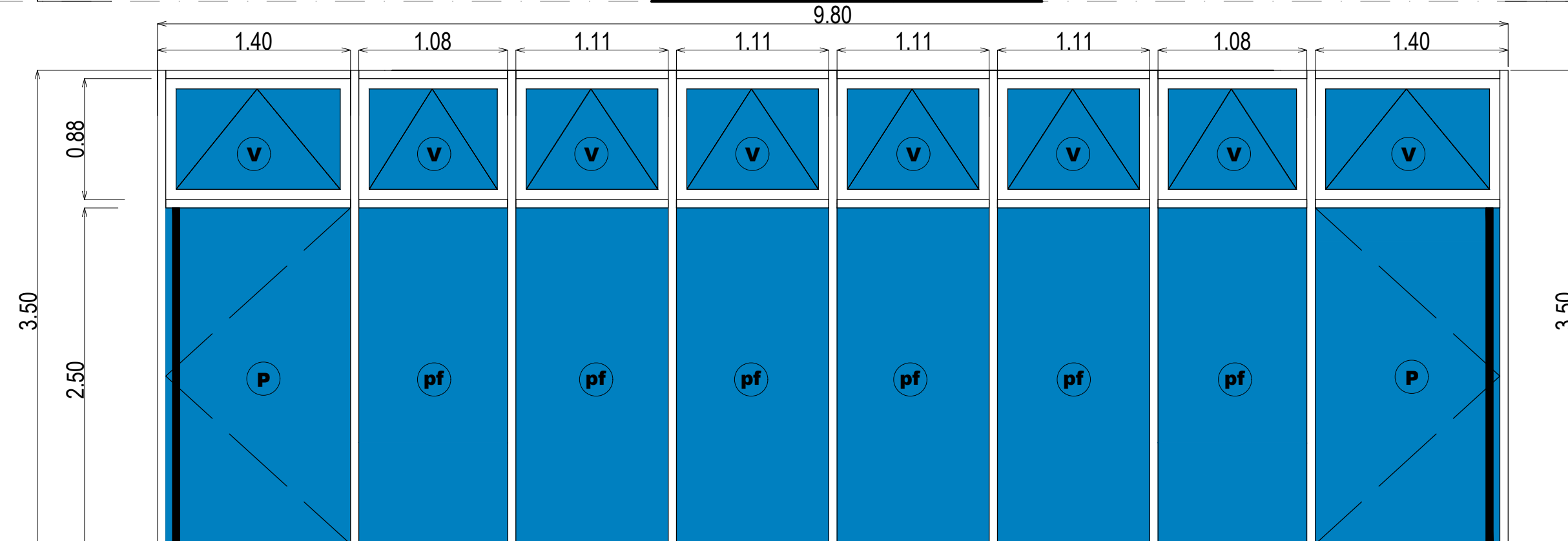

F2
9.80

cantidad: 1 (uno)
ubicación: Contrafrente
descripción: Línea A30 New - Aluar - Color Prepintado Negro
vidrio: DVH: cara exterior: vidrio simple 5mm tonalizado gris / cámara de aire 6 mm / cara interior: vidrio laminado 3+3 mm incoloro

pf

cantidad: 6 (seis)
ubicación: Contrafrente
descripción: Paños Fijos - Línea A30 New - Aluar - Color Prepintado Negro
DVH: cara exterior: vidrio simple 5mm tonalizado gris / cámara de aire 6 mm / cara interior: vidrio laminado 3+3 mm incoloro

V

cantidad: 8 (ocho)
ubicación: Contrafrente
descripción: Ventana Oscilobatientes
hojas: Línea A30 New - Aluar - Color Prepintado Negro
marcos: Línea A30 New - Aluar - Color Prepintado Negro
vidrio: DVH: cara exterior: vidrio simple 5mm tonalizado gris / cámara de aire 6 mm / cara interior: vidrio laminado 3+3 mm incoloro

P

cantidad: 2 (dos)
ubicación: Contrafrente
descripción: Puertas de Abrir
hojas: Línea A30 New - Aluar - Color Prepintado Negro
marcos: Línea A30 New - Aluar - Color Prepintado Negro
vidrio: DVH: cara exterior: vidrio simple 5mm tonalizado gris / cámara de aire 6 mm / cara interior: vidrio laminado 3+3 mm incoloro
herrajes: Manijón de A11 Pulido Mate. Caño diámetro 50mm. Incluirán soportes del mismo material Ubicados en el interior y exterior de la puerta.

Sobre Contrafrente

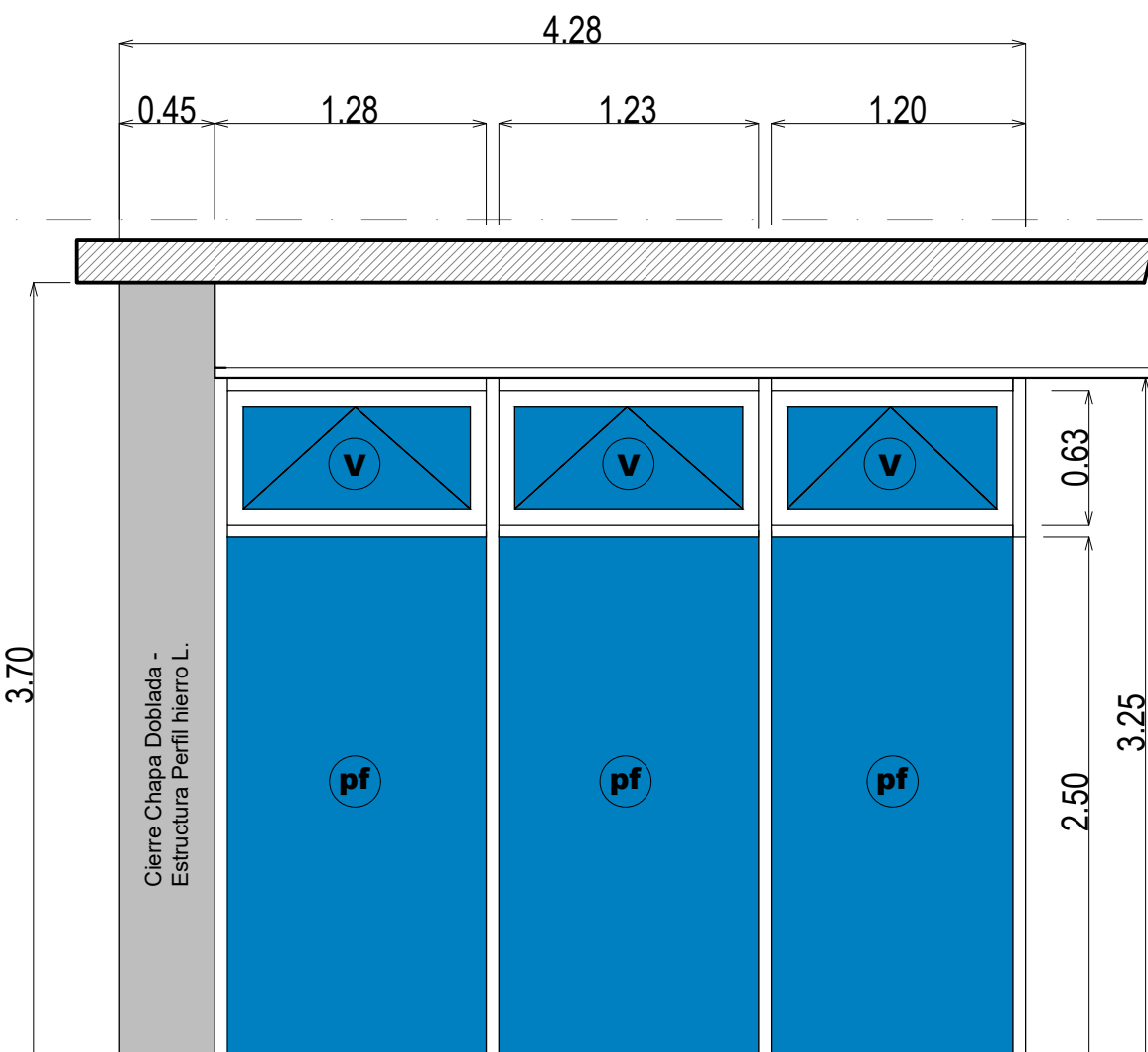

F3
3.83

cantidad: 1 (uno)
ubicación: Registro Civil
descripción: Línea A30 New - Aluar - Color Prepintado Negro
vidrio: Vidrio Laminado 3+3 Transparente con Ploteo Vinilo

pf

cantidad: 3 (tres)
ubicación: Registro Civil
descripción: Paños Fijos - Línea A30 New - Aluar - Color Prepintado Negro
vidrio: Vidrio Laminado 3+3 Transparente con Ploteo Vinilo

V

cantidad: 3 (tres)
ubicación: Registro Civil
descripción: Ventana Oscilobatientes
hojas: Línea A30 New - Aluar - Color Prepintado Negro
marcos: Línea A30 New - Aluar - Color Prepintado Negro
vidrio: Vidrio Laminado 3+3 Transparente con Ploteo Vinilo

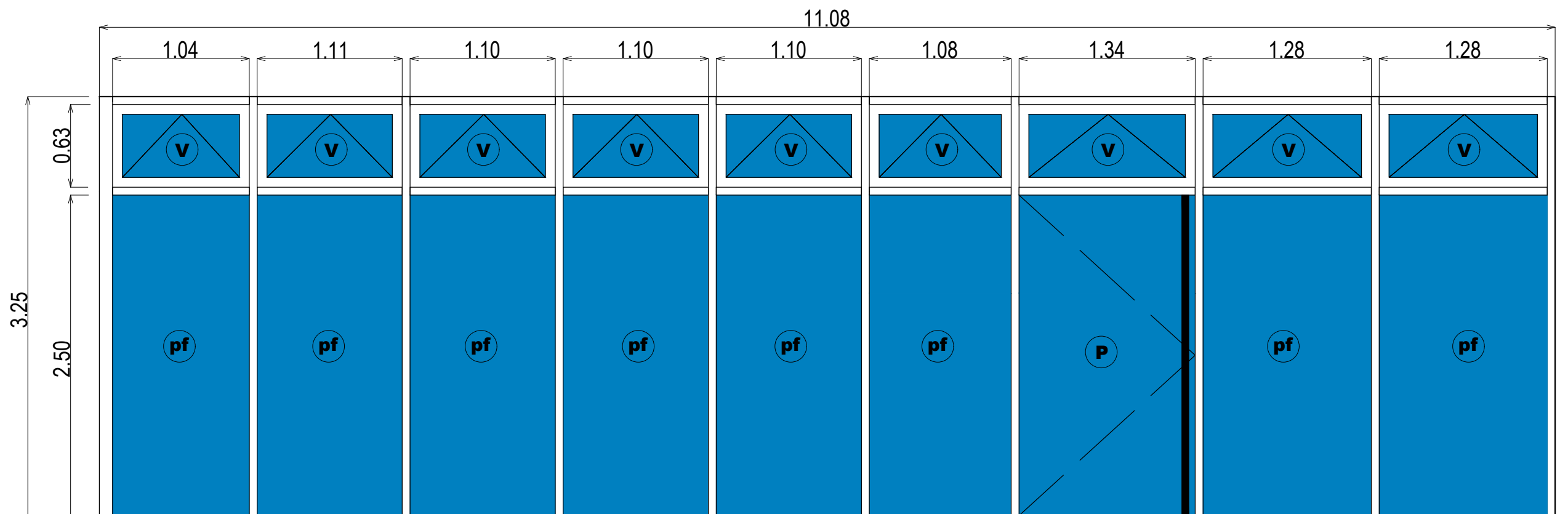

F4
11.29

cantidad: 1 (uno)
ubicación: Registro Civil
descripción: Línea A30 New - Aluar - Color Prepintado Negro
vidrio: Vidrio Laminado 3+3 Transparente con Ploteo Vinilo

pf

cantidad: 8 (ocho)
ubicación: Registro Civil
descripción: Paños Fijos - Línea A30 New - Aluar - Color Prepintado Negro
vidrio: Vidrio Laminado 3+3 Transparente con Ploteo Vinilo

V

cantidad: 9 (nueve)
ubicación: Registro Civil
descripción: Ventana Oscilobatientes
hojas: Línea A30 New - Aluar - Color Prepintado Negro
marcos: Línea A30 New - Aluar - Color Prepintado Negro
vidrio: Vidrio Laminado 3+3 Transparente con Ploteo Vinilo

P

cantidad: 1 (una)
ubicación: Registro Civil
descripción: Puerta de Abrir
hojas: Línea A30 New - Aluar - Color Prepintado Negro
marcos: Línea A30 New - Aluar - Color Prepintado Negro
vidrio: Vidrio Laminado 3+3 Transparente con Ploteo Vinilo
herrajes: Manijón de A11 Pulido Mate. Caño diámetro 50mm. Incluirán soportes del mismo material Ubicados en el interior y exterior de la puerta.

Sobre Frente

DIRECCIÓN PROVINCIAL DE ARQUITECTURA MINISTERIO DE INFRAESTRUCTURA Y SERVICIOS PÚBLICOS				
BUENOS AIRES PROVINCIA				
PROYECTO Casa de la Provincia de Buenos Aires Municipio de Pila	OBRA Casa de la Provincia de Buenos Aires "Municipio de Pila"	LOCALIDAD PILA	PARTIDO PILA	
COLABORADORES Dirección Provincial de Arquitectura	PLANO PLANILLA DE CARPINTERÍAS - FRENTE B	DPTO. PATRIMONIO ARQUITECTONICO		
JEFE DE DEPARTAMENTO ARQ. ALEJANDRO BATAIN	ÁREA	FECHA 10/03/2021	ESCALA 1:50	Nº PLANO 15
DIRECTOR TÉCNICO ARQ. RODOLFO MACERA	Nº EXPTE. EX-2021-09271287-GDEBA-DPTLMYSPGP	TOTAL 53		
Nº GDEBA				

<p align="center">P1 0.70</p>				<p align="center">P2 1.00</p>				<p align="center">P3 0.80</p>				<p align="center">P4 0.90</p>			
NOMENCLATURA	P1	CANTIDAD	4 (cuatro)	NOMENCLATURA	P2	CANTIDAD	1 (una)	NOMENCLATURA	P3	CANTIDAD	7 (siete)	NOMENCLATURA	P4	CANTIDAD	2 (dos)
UBICACIÓN	Baños Mujeres (10), (108), y Baños Hombres (12),(110)			UBICACIÓN	Baño Accesible (11)			UBICACIÓN	Office (13), Archivo de las Personas (14), Archivo IOMA (15) y Office (109), Oficina IPS (111), Archivo ARBA (112) y Archivo Trabajo (113)			UBICACIÓN	Sala de Máquinas Ascensor y Maestranza (3) y Servidores y Acceso a Terraza (102)		
DESCRIPCIÓN	Puerta de Abrir			DESCRIPCIÓN	Puerta de Abrir			DESCRIPCIÓN	Puerta de Abrir			DESCRIPCIÓN	Puerta de Abrir		
HOJA	Placa 2 * Bastidor madera maciza / relleno celulósico emplacado en ambas caras con MDF 5.5mm / revestida en enchapado melamínico color Roble Blanco, Marca Masisa línea Escencia o similar 0.8 mm. Canto Idem Terminación Guardapié.			HOJA	Placa 2 * Bastidor madera maciza / relleno celulósico emplacado en ambas caras con MDF 5.5mm / revestida en enchapado melamínico color Roble Blanco, Marca Masisa línea Escencia o similar 0.8 mm. Canto Idem Terminación Guardapié.			HOJA	Placa 2 * Bastidor madera maciza / relleno celulósico emplacado en ambas caras con MDF 5.5mm / revestida en enchapado melamínico color Roble Blanco, Marca Masisa línea Escencia o similar 0.8 mm. Canto Idem terminación.			HOJA	Chapa Doblada DD BWG nº 16 Real ACINDAR doble decapado de primera.Conformada en bandeja autoporfante estampada en frío, contenido interno placas termo acústicas sin transmisión de temp. ni puente térmico.Cara exterior revestida en enchapado melamínico color Roble Blanco, Marca Masisa línea Escencia o similar 0.8 mm		
MARCO	Chapa Doblada DD BWG nº 16 - Color Blanco			MARCO	Chapa Doblada DD BWG nº 16 - Color Blanco			MARCO	Chapa Doblada DD BWG nº 16 - Color Blanco			MARCO	Chapa Doblada DD BWG nº 16 - Color Blanco		
HERRAJES	Sistema Cierre con Cerradura Doble Pomo terminación Platil. 3 bisagras Pomelas Bronce Platil - Cierrapuertas Hidráulico			HERRAJES	Sistema Cierre con Cerradura Doble Pomo terminación Platil. 3 bisagras Pomelas Bronce Platil - Cierrapuertas Hidráulico Barral de Empuje Accesible			HERRAJES	Sistema Cierre con Cerradura Doble Pomo terminación Platil. 3 bisagras Pomelas Bronce Platil - Cierrapuertas Hidráulico			HERRAJES	Barral Antipánico YALE - CORNI Bisagras a munición de alto tránsito y desempeño.		
OBSERVACIONES	Terminación Guardapié. Pieza entera cubre ambos lados A* 3mm 10 cm alto.			OBSERVACIONES	Terminación Guardapié. Pieza entera cubre ambos lados A* 3mm 10 cm alto.			OBSERVACIONES	Terminación Guardapié. Pieza entera cubre ambos lados A* 3mm 10 cm alto.			OBSERVACIONES	Terminación Guardapié. Pieza entera cubre ambos lados A* 3mm 10 cm alto. Puerta Certificada F60		
<p align="center">P5 0.90</p>				<p align="center">M1 1.62</p>				<p align="center">M2 1.19</p>				<p align="center">M3 0.80</p>			
NOMENCLATURA	P5	CANTIDAD	1 (una)	NOMENCLATURA	M1	CANTIDAD	2 (dos)	NOMENCLATURA	M2	CANTIDAD	6 (seis)	NOMENCLATURA	M3	CANTIDAD	2 (dos)
UBICACIÓN	Servidores y Acceso a Terraza (102)			UBICACIÓN	Baños Mujeres (10), (108)			UBICACIÓN	Baños Mujeres (10), (108), y Baños Hombres (12),(110)			UBICACIÓN	Baños Hombres (12),(110)		
DESCRIPCIÓN	Hoja de Abrir			DESCRIPCIÓN	Panel PIVOT Bath 45 Gris Grafito Zócalo de acero inoxidable 10 cm hasta altura cielorraso Puertas: altura dintel puerta de acceso			DESCRIPCIÓN	Panel PIVOT Bath 45 Gris Grafito Zócalo de acero inoxidable 10 cm hasta altura cielorraso Puertas: altura dintel puerta de acceso			DESCRIPCIÓN	Panel PIVOT Bath 45 Gris Grafito Zócalo de acero inoxidable 10 cm hasta altura cielorraso Puertas: altura dintel puerta de acceso		
HOJA	Chapa Doblada DD BWG nº 16 - Pintado Color Negro														
MARCO	Chapa Doblada DD BWG nº 16 - Pintado Color Negro														
<p align="center">Re1 2.60</p>				<p align="center">B1 44.21</p>				<p align="center">Pa1 6.48</p>							
NOMENCLATURA	Re1	CANTIDAD	1 (una)	NOMENCLATURA	B1	CANTIDAD	44.21 ml	NOMENCLATURA	Pa1	CANTIDAD	1 (una)				
UBICACIÓN	Sala de Máquinas (3)			UBICACIÓN	Escalera (6), Balcón Frente (101), Balcón Contrafrente (106), Oficinas (104), y Rampa Acceso Frente.			UBICACIÓN	Balcón Contrafrente (106)						
DESCRIPCIÓN	Puerta de Abrir con jambas de hierro ángulo 30x30 mm. Bastidor con Parantes Verticales y travesaños de hierro ángulo 30x30 mm.Reja conformada con planchuelas de hierro de 1/4" x 3/16" soldadas al bastidor cada 10 cm.Columna esquina caño cuadrado, fijado al suelo por medio de tornillos y un soporte amurado al contrapiso.Terminación Pintura color Negro Mate.			DESCRIPCIÓN	Barandana construida en caños cuadrados de A* 50 mm. Caños soldados a Planchuela Vertical. Planchuelas verticales fijadas a Losa.			DESCRIPCIÓN	Pasamanos construido en caño cuadrado de A* 50 mm. Sujeción a pared por medio de tornillos.						

DIRECCIÓN PROVINCIAL DE ARQUITECTURA MINISTERIO DE INFRAESTRUCTURA Y SERVICIOS PÚBLICOS					
BUENOS AIRES PROVINCIA					
PROYECTO	Casa de la Provincia de Buenos Aires Municipio de Pila			OBRA	Casa de la Provincia de Buenos Aires "Municipio de Pila"
COLABORADORES	Dirección Provincial de Arquitectura			LOCALIDAD	PILA
				PARTIDO	PILA
				PLANO	PLANILLA DE CARPINTERÍAS
JEFE DE DEPARTAMENTO	ARQ. ALEJANDRO BATAIN	ÁREA	DPTO. PATRIMONIO ARQUITECTÓNICO	ESCALA	1:50
DIRECTOR TÉCNICO	ARQ. ALEJANDRO BATAIN	FECHA	10/03/2021	Nº PLANO	16
DIRECTOR PROVINCIAL	ARQ. RODOLFO MACERA	Nº EXPTE.	EX-2021-09271287-GDEBA-DPTLMYSPGP	TOTAL	53
Nº GDEBA					

SOLADOS

Planta Baja



Primer Nivel

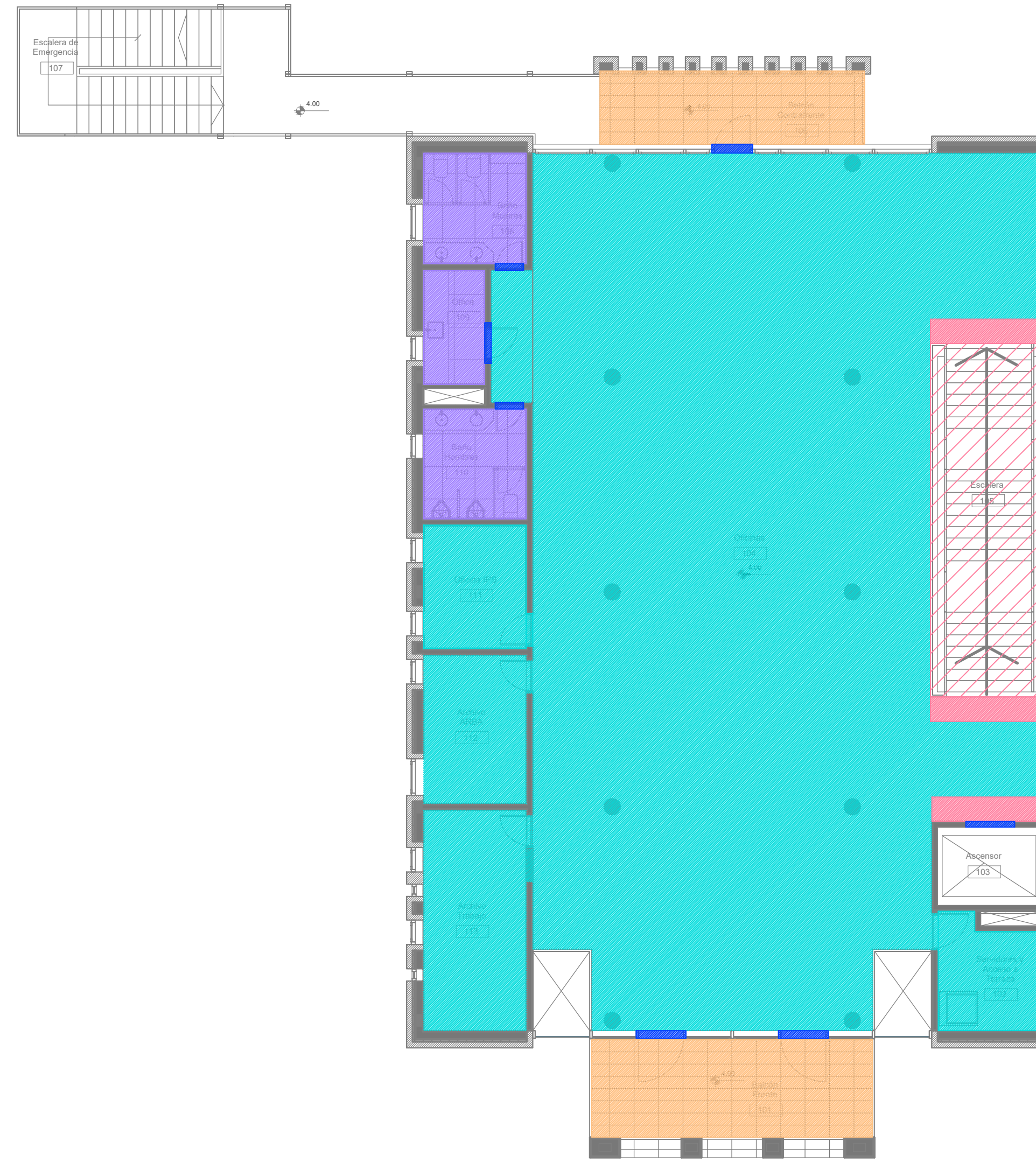

REFERENCIAS

	Mosaico Granítico Compacto JB Blangino Código: Blanco Torino OC322 40 x 40 cm		Mosaico Granítico Granallado Código: Blanco Torino OC322 Ancho escalera y puerta ascensor
	Cemento Fratasado		Porcelanato ILVA Grani Color: Griggio 90 x 90 cm
	Solia Mármol Negro Absoluto		Enduido Con Monotop
	Porcelanato ILVA Soho Glam 60 x 60 cm		Solado para Vereda Municipal

CIELORRASOS

Planta Baja

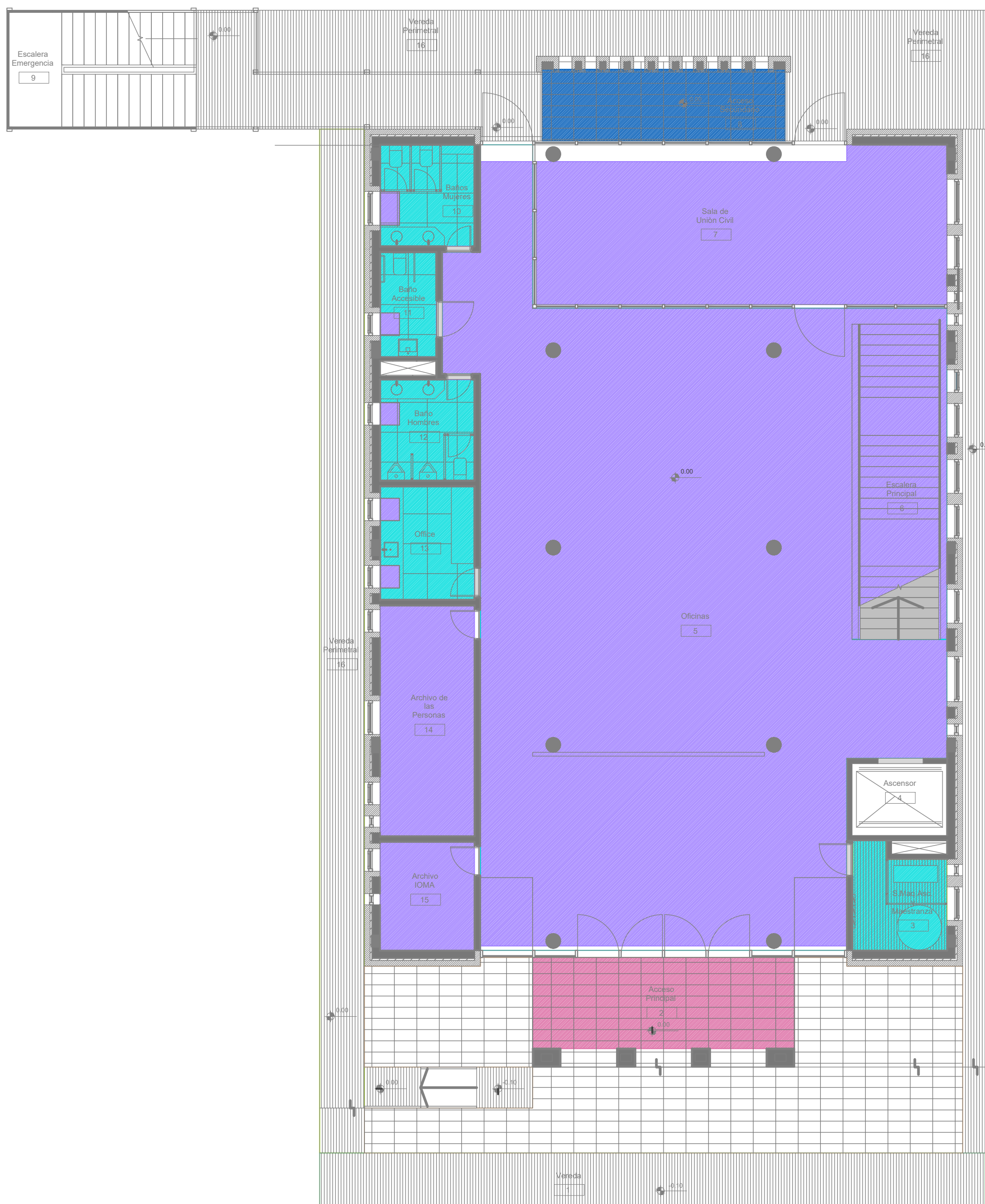

Primer Nivel

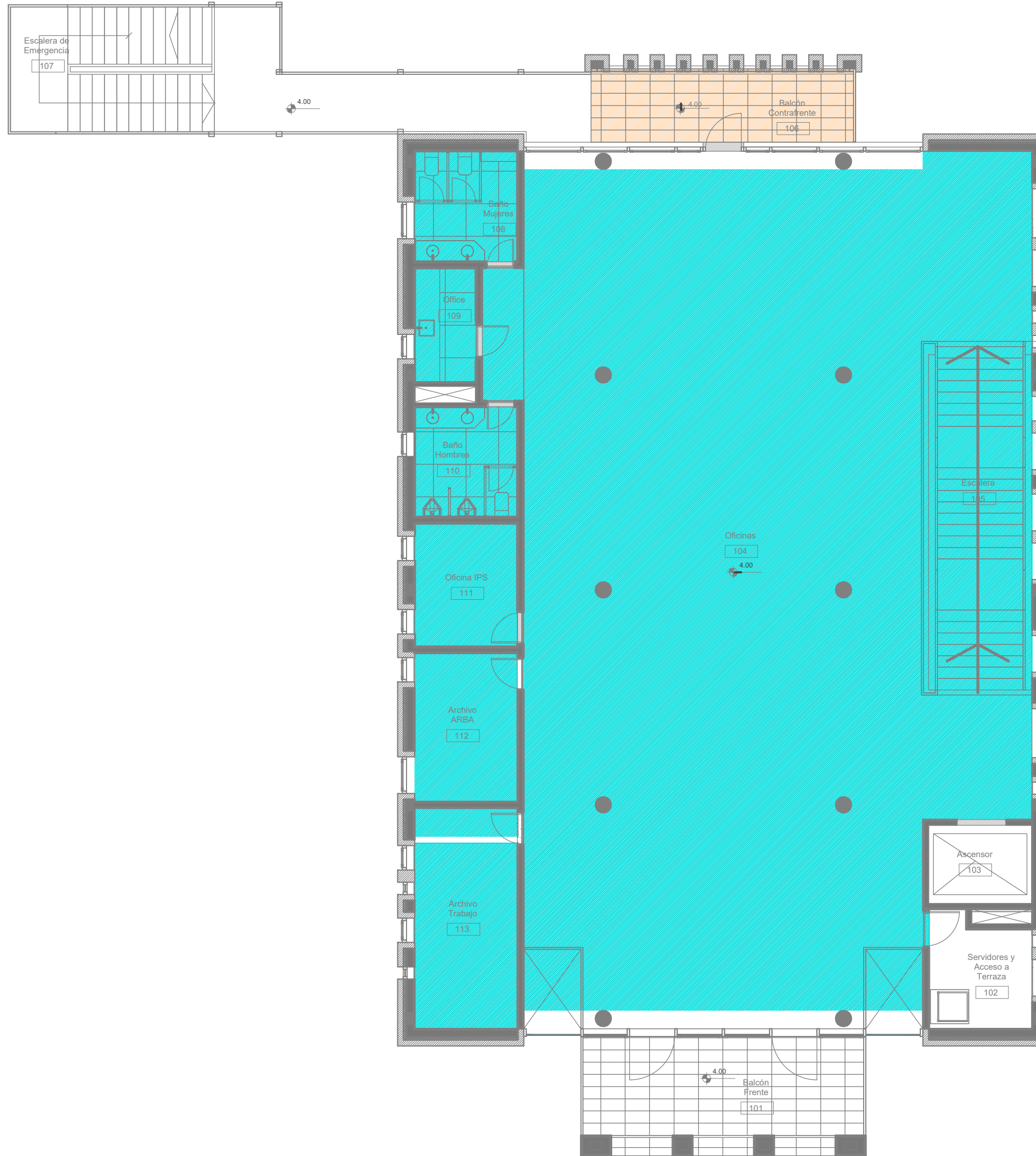

REFERENCIAS

	Cielorraso suspendido, Placa de yeso Junta Tomada Nivel 3.25 m		Cielorraso suspendido, Placa de yeso Junta Tomada Nivel 2.60 m
	Cielorraso suspendido con aditivos Hidrófugos Junta Tomada Nivel 2.85 m		Cielorraso suspendido con aditivos Hidrófugos Junta Tomada Nivel 3.25 m
	Cielorraso suspendido con aditivos Hidrófugos Junta Tomada Nivel 3.50 m		

DIRECCIÓN PROVINCIAL DE ARQUITECTURA MINISTERIO DE INFRAESTRUCTURA Y SERVICIOS PÚBLICOS				
BUENOS AIRES PROVINCIA				
PROYECTO	OBRA			
Casa de la Provincia de Buenos Aires Municipio de Pila	Casa de la Provincia de Buenos Aires "Municipio de Pila"			
	LOCALIDAD	PILA		
	PARTIDO	PILA		
COLABORADORES	PLANO			
Dirección Provincial de Arquitectura	SOLADOS Y CIELORRASOS PB - 1ºP			
JEFE DE DEPARTAMENTO	ARQ. ALEJANDRO BATAIN	ÁREA	DPTO. PATRIMONIO ARQUITECTÓNICO	
DIRECTOR TÉCNICO	ARQ. ALEJANDRO BATAIN	FECHA	10/03/2021	ESQ. 1:100 N° PLANO 17 TOTAL 53
DIRECTOR PROVINCIAL	ARQ. RODOLFO MACERA	N° EXYTE	EX-2021-00271287-GDEBA-DPTLMYSPGP	
N° GDEBA				

Planta Baja

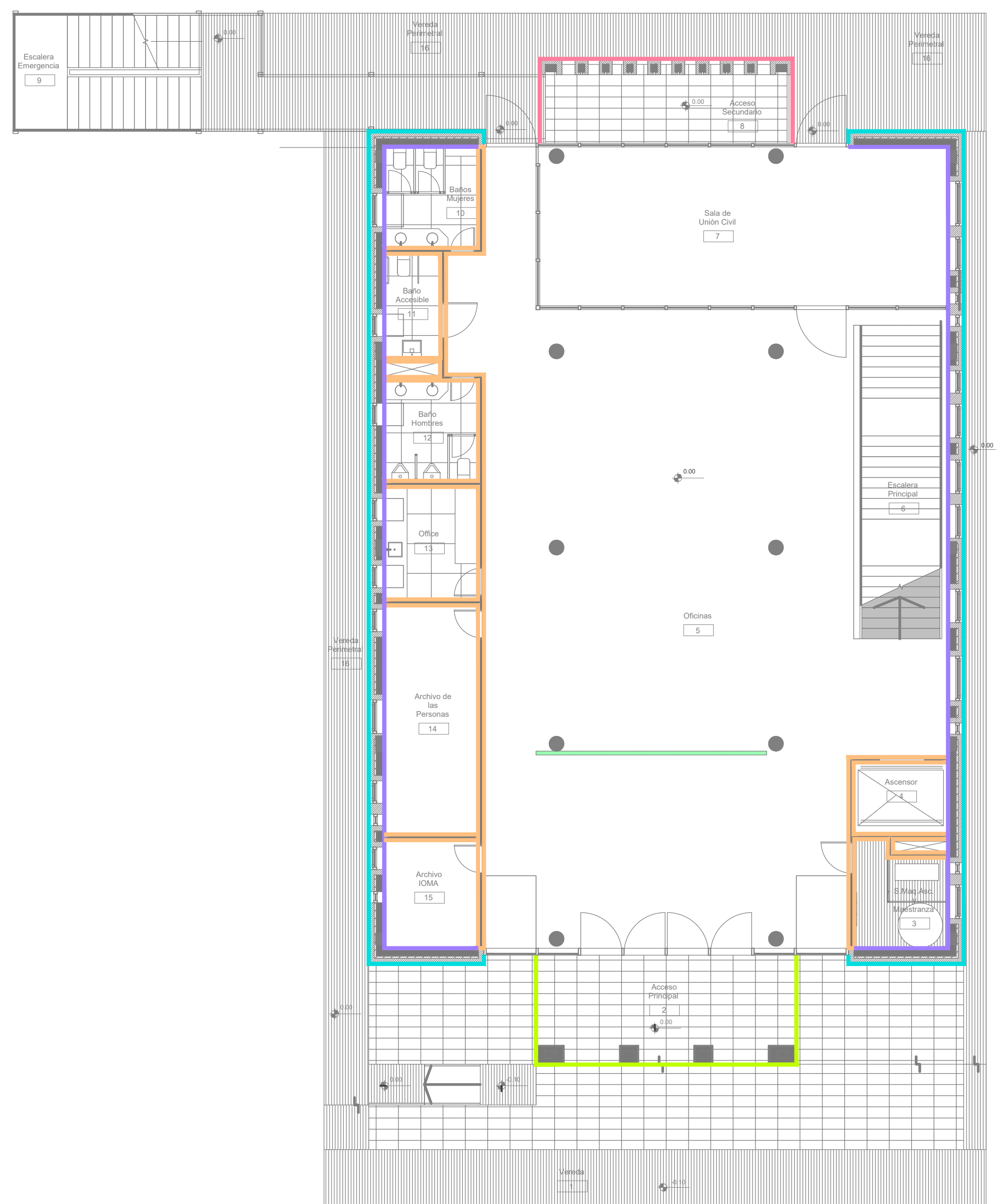





Primer Nivel

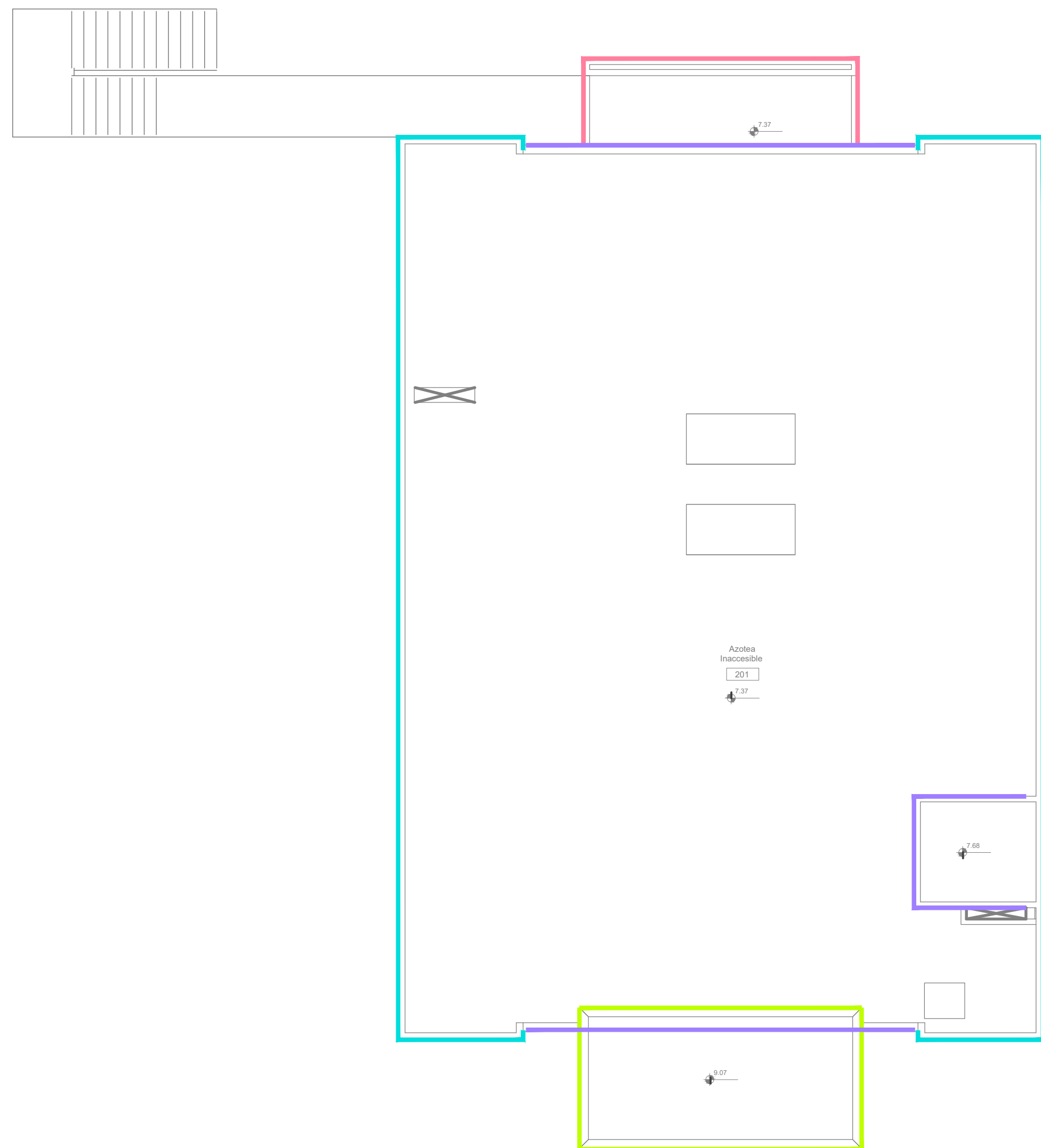

Nivel Azotea

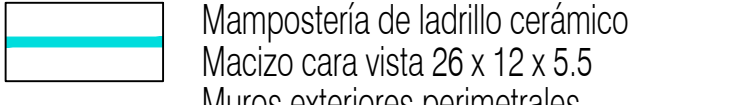

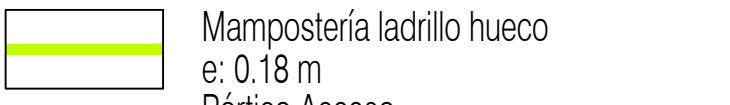
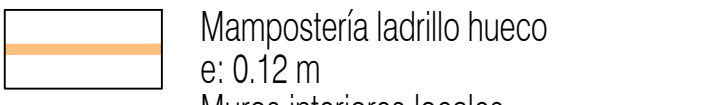
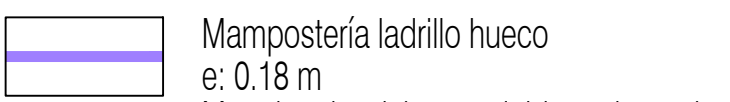
REFERENCIAS

 Mampostería de ladrillo cerámico Macizo cara vista 26 x 12 x 5.5 Muros exteriores perimetrales	 Mampostería de ladrillo cerámico Macizo cara vista 26 x 12 x 5.5 Pórtico contrafrente
 Mampostería ladrillo hueco e: 0.18 m Pórtico Acceso	 Mampostería ladrillo hueco e: 0.12 m Muros interiores locales
 Mampostería ladrillo hueco e: 0.18 m Muro interior del muro doble perimetral	 Tabique de Placa de Yeso Tipo Durlock e: 10 cm

DIRECCIÓN PROVINCIAL DE ARQUITECTURA MINISTERIO DE INFRAESTRUCTURA Y SERVICIOS PÚBLICOS				
BUENOS AIRES PROVINCIA				
PROYECTO Casa de la Provincia de Buenos Aires Municipio de Pila	OBRA Casa de la Provincia de Buenos Aires "Municipio de Pila"	LOCALIDAD PILA	PARTIDO PILA	
COLABORADORES Dirección Provincial de Arquitectura	PLANO MAMPOSTERÍAS PB - 1°P - AZ			
JEFE DE DEPARTAMENTO ARQ. ALEJANDRO BATAIN	ÁREA DPTO. PATRIMONIO ARQUITECTÓNICO	FECHA 10/03/2021	ESCALA 1:100	TOTAL 18
DIRECTOR TÉCNICO ARQ. RODOLFO MACERA	N° EXYTE EX-2021-00271287-GDEBA-DPTLMYSRGP	N° PLANO 53		
N° GDEBA				

Planta Baja



Primer Nivel



Nivel Azotea

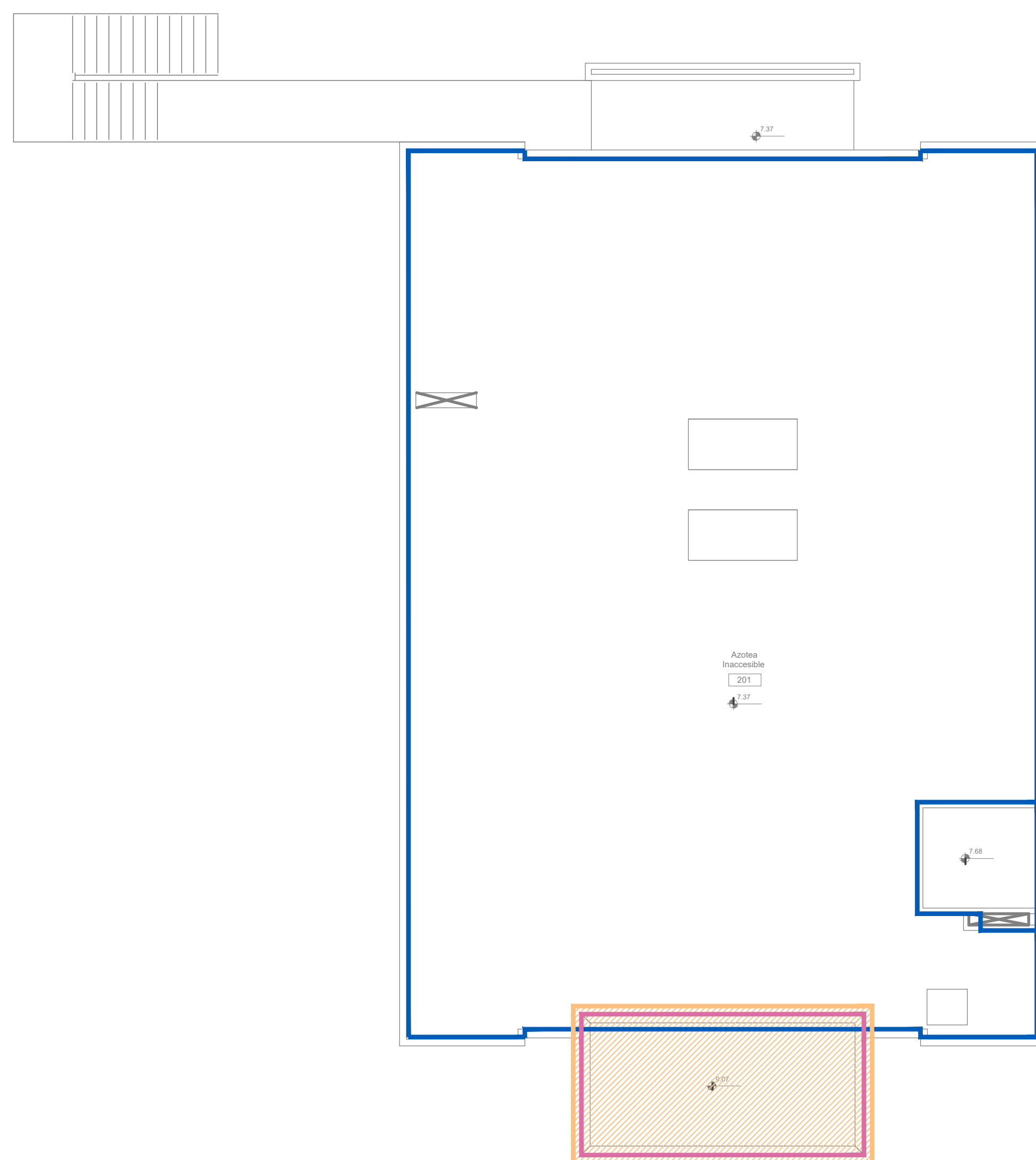

REFERENCIAS

- Revoque completo fratasado al fieltro
Muros interiores
- Revoque grueso, previo azotado Hidrófugo
bajo revestimiento
Muros Baños y Office
- Revoque grueso, previo revoque Hidrófugo
Muros en Pórtico de Acceso
- Revestimiento acrílico color
Muros exteriores
- Revoque completo fratasado al fieltro
Muros exteriores azotea
- Cielorraso acrílico color

DIRECCIÓN PROVINCIAL DE ARQUITECTURA			
MINISTERIO DE INFRAESTRUCTURA Y SERVICIOS PÚBLICOS			
BUENOS AIRES PROVINCIA			
PROYECTO Casa de la Provincia de Buenos Aires Municipio de Pila	OBRA Casa de la Provincia de Buenos Aires "Municipio de Pila"		
COLABORADORES Dirección Provincial de Arquitectura	LOCALIDAD PILA	PARTIDO PILA	
	PLANO REVOQUES PB - 1ºP - AZ		
JEFE DE DEPARTAMENTO ARQ. ALEJANDRO BATAIN	ÁREA DPTO. PATRIMONIO ARQUITECTÓNICO	ESCALA 1:100	Nº PLANO 19
DIRECTOR TÉCNICO ARQ. ALEJANDRO BATAIN	FECHA 10/03/2021	TOTAL 53	
DIRECTOR PROVINCIAL ARQ. RODOLFO MACERA	Nº EXYTE EX-2021-0021287-GDEBA-DPTLMYSPGP		
Nº GDEBA			

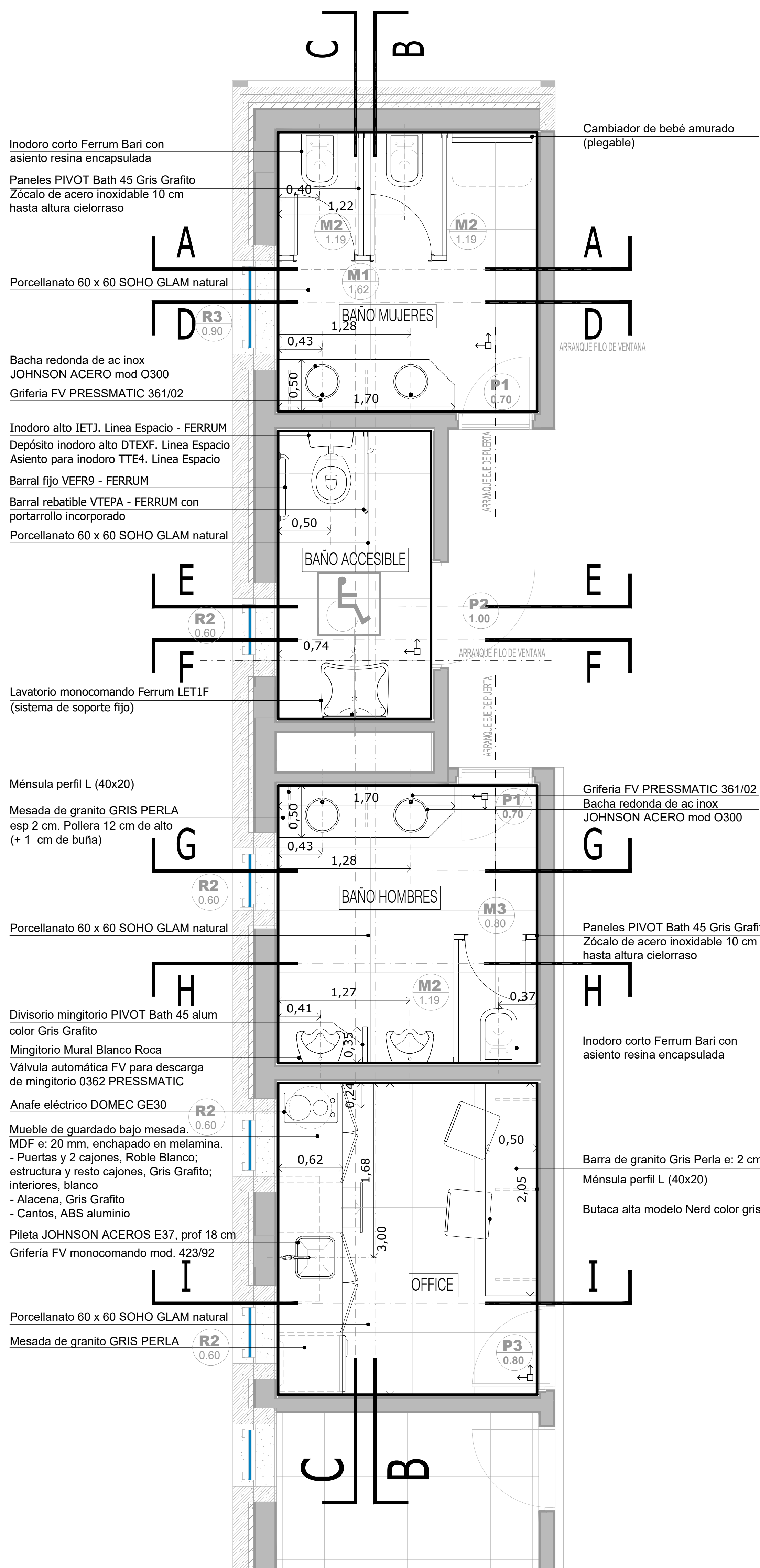

PLANTA BAJA

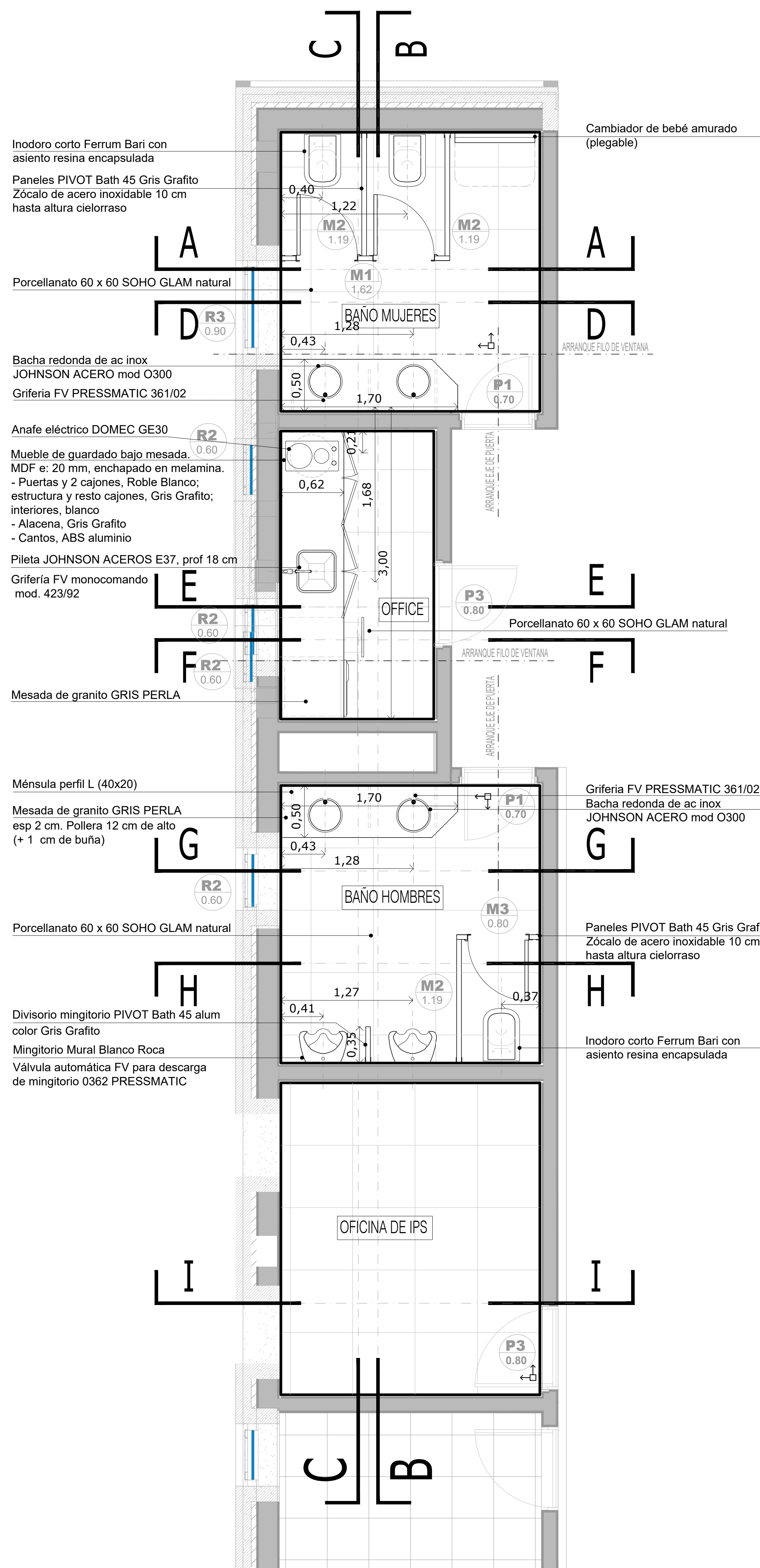

PLANTA PRIMER NIVEL

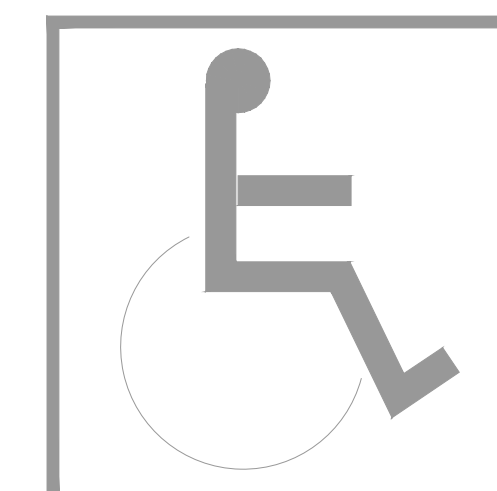

LAVABO de colgar sin pedestal
 * altura 0.85
 * espejo h inferior 0.90, ancho mínimo 50 cm, inclinación 10°

SUPERFICIE DE APROXIMACION LAVABO
 * tendrá 1 m frente al artefacto por 40 cm a cada lado del eje del artefacto

INODORO
 * altura con tabla incluida 0.50 a 0.53 m máximo
 * un barral fijo y un barral móvil

SUPERFICIE DE APROXIMACION INODORO minima
 * 0.30 y 0.80 a cada lado del artefacto por el largo del inodoro + 0.90m
 * 0.90 frente al artefacto, por el ancho del mismo.

PUERTA
 * luz útil de paso (luz libre): 0.80 m mínimo
 * herraje suplementario: barra de sección circular, largo mínimo 40 cm, h 85cm en posición horizontal o h punto medio 0.90 en posición oblicua

ELECTRICIDAD
 * altura teclas entre 0.80 y 1.30m

Deben respetarse los puntos de arranques indicados en la Planta y en los Cortes:
 - En los tres sanitarios: el punto de arranque del solado, deberá coincidir con el eje de las puertas y el filo de ventana

DIRECCIÓN PROVINCIAL DE ARQUITECTURA MINISTERIO DE INFRAESTRUCTURA Y SERVICIOS PÚBLICOS			
BUENOS AIRES PROVINCIA			
PROYECTO Casa de la Provincia de Buenos Aires Municipio de Pila	OBRA Casa de la Provincia de Buenos Aires "Municipio de Pila"	LOCALIDAD PILA	PARTIDO PILA
COLABORADORES Dirección Provincial de Arquitectura	PLANO DETALLE BAÑOS - PLANTAS		
JEFE DE DEPARTAMENTO ARQ. ALEJANDRO BATAIN	ÁREA DPTO. PATRIMONIO ARQUITECTÓNICO	ESCALA 1:25	Nº PLANO 20
DIRECTOR TÉCNICO ARQ. RODOLFO MACERA	FECHA 10/03/2021	TOTAL 53	
Nº EXPTE. EX-2021-09271287-GDEBA-DPTLMYSPGP		Nº GDEBA	



Divisorio mingitorio PIVOT modelo 45 alum
color GRIS GRAFITO

Mingitorio Mural Blanco Roca
Válvula automática FV para descarga de mingitorio
0362 PRESSMATIC

Válvula de descarga FV 368.04
con tapa doble accionamiento
Inodoro corto Ferrum Bari
con asiento resina encapsulada
Panel PIVOT Bath 45 Gris Grafito
Zócalo de acero inoxidable 10 cm
hasta altura cielorraso

Porcelanato 30 x 60
SOHO GLAM natural
Mesada de granito Gris Perla
e: 2 cm, Pollera 12 cm de alto
(+1 cm de buña)
Bacha redonda de ac inox
JOHNSON ACEROS mod 0300
Desagüe cromado FV
Grifería FV PRESSMATIC 361/02
Ménsula perfil L (40x20)

Barral rebatible VTEPA - FERRUM
con porfarrullo incorporado
Inodoro alto IETJ. Línea Espacio - FERRUM
Depósito inodoro alto DTEXF. Línea Espacio
Asiento para inodoro TTE4. Línea Espacio

Espejo móvil, graduable de 60x80 cm
Tipo VTEE1 B de FERRUM inclinado 10°
Grifería FV 0361.03A PRESSMATIC
Lavatorio monocomando Ferrum LET1F
(sistema de soporte fijo)
Desagüe cromado FV

CORTE B-B

R3
0.90

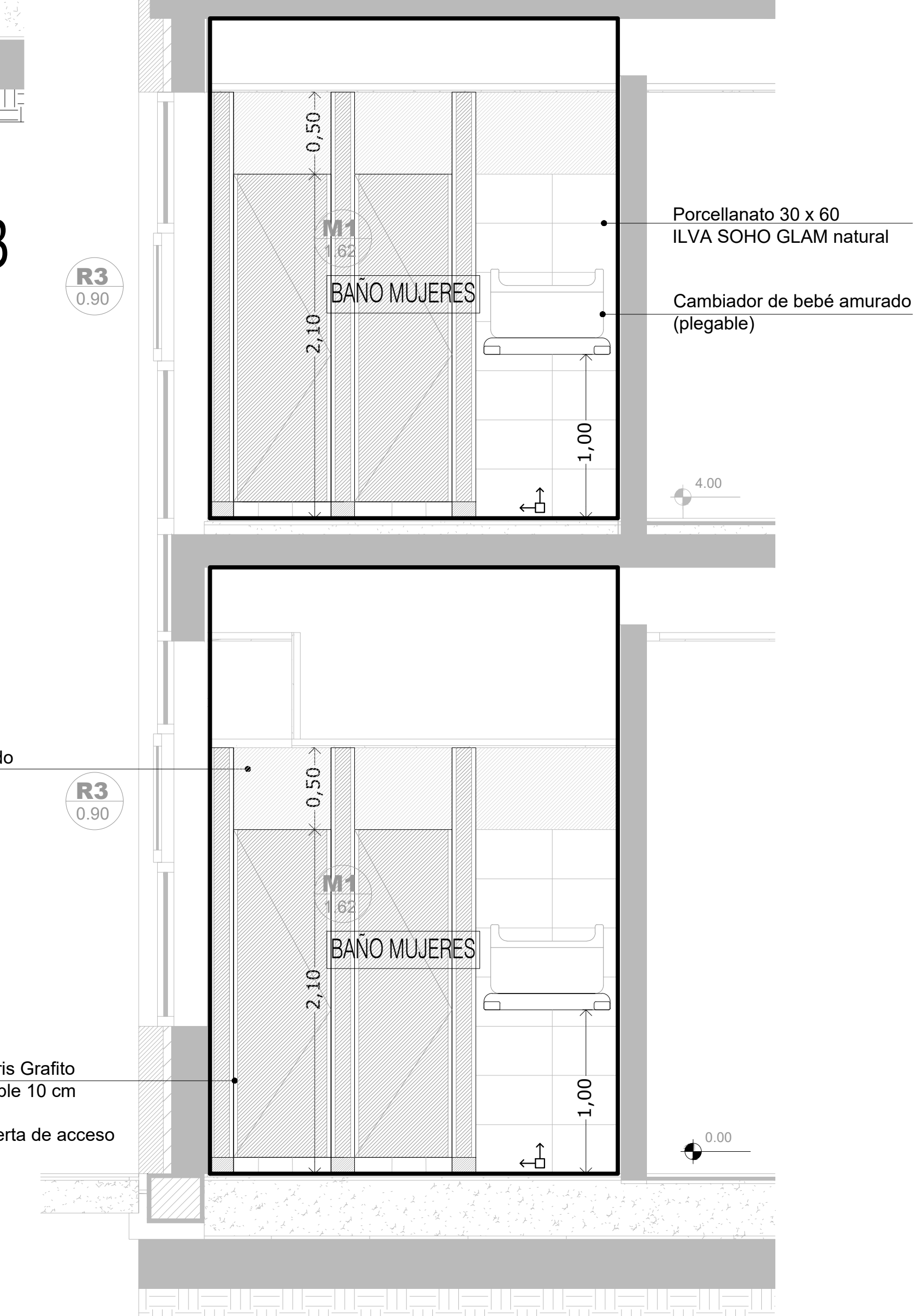

Porcelanato 30 x 60
ILVA SOHO GLAM natural

Cambiador de bebé amurado
(plegable)

Pintura Látex Micronizado

R3
0.90

Panel PIVOT Bath 45 Gris Grafito
Zócalo de acero inoxidable 10 cm
hasta altura cielorraso
Puertas: altura dintel puerta de acceso

CORTE A-A



LAVABO de colgar sin pedestal
* altura 0.85
* espejo h inferior 0.90, ancho mínimo 50 cm,
inclinación 10°

SUPERFICIE DE APROXIMACION LAVABO
* tendrá 1 m frente al artefacto por 40 cm a
cada lado del eje del artefacto

PUERTA
* luz útil de paso (luz libre): 0.80 m mínimo
* herraje suplementario: barra de sección
circular; largo mínimo 40 cm, h 85cm en
posición horizontal o h punto medio 0.90 en
posición oblicua

ELECTRICIDAD
* altura teclas entre 0.80 y 1.30m

INODORO
* altura con tabla incluida 0.50 a 0.53
m máximo
* un barral fijo y un barral móvil
SUPERFICIE DE APROXIMACION
INODORO mínima
* 0.30 y 0.80 a cada lado del
artefacto por el largo del inodoro +
0.90m
* 0.90 frente al artefacto, por el
ancho del mismo.

Deben respetarse los puntos de arranques indicados en la Planta y en los Cortes:
- En los tres sanitarios: el punto de arranque del solado, deberá coincidir
con el eje de las puertas y el filo de ventana

DIRECCIÓN PROVINCIAL DE ARQUITECTURA MINISTERIO DE INFRAESTRUCTURA Y SERVICIOS PÚBLICOS			
BUENOS AIRES PROVINCIA			
PROYECTO	OBRA		
Casa de la Provincia de Buenos Aires Municipio de Pila	Casa de la Provincia de Buenos Aires "Municipio de Pila"		
COLABORADORES	LOCALIDAD	PARTIDO	
Dirección Provincial de Arquitectura	PILA	PILA	
JEFE DE DEPARTAMENTO	ÁREA	DPTO. PATRIMONIO ARQUITECTÓNICO	
ARQ. ALEJANDRO BATAIN	FECHA	10/03/2021	
DIRECTOR TÉCNICO	ESC.	Nº PLANO	TOTAL
ARQ. RODOLFO MACERA	1:25	21	53
DIRECTOR PROVINCIAL	Nº EXYTE: EX-2021-09271287-GDEBA-DPTLMYSPGP		
Nº GDEBA			

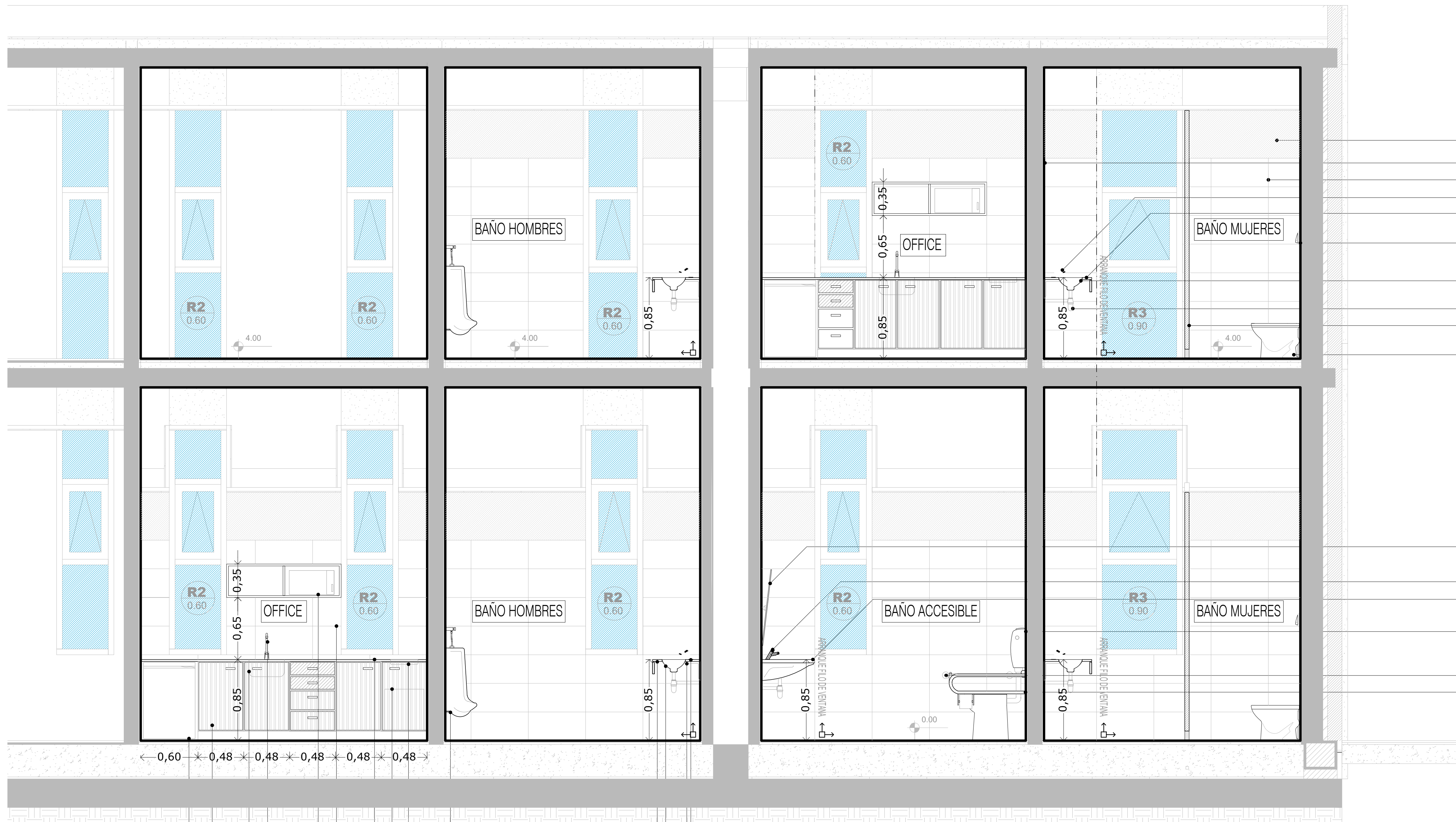

- Pintura Látex Micronizado
- Espejo Float 6 mm
- Porcelanato 30 x 60 SOHO GLAM natural
- Grifería FV PRESSMATIC 361/02
- Mesada de granito GRIS PERLA esp 2 cm. Pollera 12 cm de alto (+ 1 cm de buña)
- Válvula de descarga FV 368.04 con tapa doble accionamiento FV368.04
- Bacha redonda de ac inox JOHNSON ACEROS mod O300 Desagües cromados FV
- Paneles PIVOT Bath 45 color Gris Grafito
- Zócalo de acero inoxidable 10 cm hasta altura cielorraso
- Inodoro corto Ferrum Bari con asiento resina encapsulada

- Espejo móvil, graduable de 60x80 cm
- Tipo VTEE1 B de FERRUM inclinado 10°
- Grifería FV 0361.03A PRESSMATIC
- Lavatorio monocomando Ferrum LET1F (sistema de soporte fijo)
- Inodoro alto IETJ. Línea Espacio - FERRUM
- Depósito inodoro alto DTEXF. Línea Espacio - FERRUM
- Asiento para inodoro TTE4. Línea Espacio - FERRUM
- Barral fijo VEFR9 - FERRUM
- Barral rebatible VTEPA - FERRUM con portarrollo incorporado

CORTE C-C

Heladera 1 frío PATRICK 120 ltrs
 Mueble de guardado bajo mesada.
 MDF e: 20 mm, enchapado en melamina.
 - Bajo mesada: puertas y 2 cajones, Roble Blanco; estructura, Gris Grafito; interiores, blanco
 - Alacena, Gris Grafito
 - Cantos, ABS aluminio
 Pileta JOHNSON ACEROS E37, prof 18 cm
 Grifería FV monocomando mod. 423/92
 Microondas BGH Quick Chef 20 L B120M Blanco
 Porcelanato 30 x 60 SOHO GLAM natural
 Mesada de granito GRIS PERLA
 Termotanque eléctrico SEÑORIAL línea Zafiro 40 ltrs
 Anafe eléctrico DOMECE GE30

Mingitorio Mural Blanco Roca
 Válvula automática FV para descarga de mingitorio 0362 PRESSMATIC

Grifería FV PRESSMATIC 361/02
 Ménsula perfil L (40 x 20)
 Bacha redonda de ac inox JOHNSON ACEROS mod O300 Desagües cromados FV
 Mesada de granito GRIS PERLA esp 2 cm. Pollera 12 cm de alto (+ 1 cm de buña)

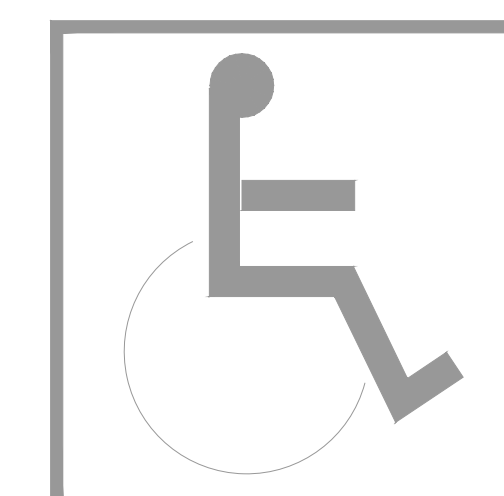

LAVABO de colgar sin pedestal
 * altura 0.85
 * espejo h inferior 0.90, ancho mínimo 50 cm, inclinación 10°

SUPERFICIE DE APROXIMACION LAVABO
 * tendrá 1 m frente al artefacto por 40 cm a cada lado del eje del artefacto

PUERTA
 * luz útil de paso (luz libre): 0.80 m mínimo
 * herraje suplementario: barra de sección circular, largo mínimo 40 cm, h 8cm en posición horizontal o h punto medio 0.90 en posición oblicua

INODORO
 * altura con tabla incluida 0.50 a 0.53 m máximo
 * un barral fijo y un barral móvil
 SUPERFICIE DE APROXIMACION INODORO mínima
 * 0.30 y 0.80 a cada lado del artefacto por el largo del inodoro + 0.90m
 * 0.90 frente al artefacto, por el ancho del mismo.

ELECTRICIDAD
 * altura teclas entre 0.80 y 1.30m

Deben respetarse los puntos de arranques indicados en la Planta y en los Cortes:
 - En los tres sanitarios: el punto de arranque del solado, deberá coincidir con el eje de las puertas y el filo de ventana

DIRECCIÓN PROVINCIAL DE ARQUITECTURA MINISTERIO DE INFRAESTRUCTURA Y SERVICIOS PÚBLICOS			
BUENOS AIRES PROVINCIA			
PROYECTO Casa de la Provincia de Buenos Aires Municipio de Pila	OBRA Casa de la Provincia de Buenos Aires "Municipio de Pila"	LOCALIDAD PILA	PARTIDO PILA
COLABORADORES Dirección Provincial de Arquitectura	PLANO DETALLE BAÑOS - CORTE C-C		
JEFE DE DEPARTAMENTO ARQ. ALEJANDRO BATAIN	ÁREA DPTO. PATRIMONIO ARQUITECTÓNICO		
DIRECTOR TÉCNICO ARQ. ALEJANDRO BATAIN	FECHA 10/03/2021	ESCALA 1:25	Nº PLANO 22
DIRECTOR PROVINCIAL ARQ. RODOLFO MACERA	Nº EXPTE. EX-2021-09271267-GDEBA-DPTLMYSPGP	TOTAL 53	
Nº GDEBA			

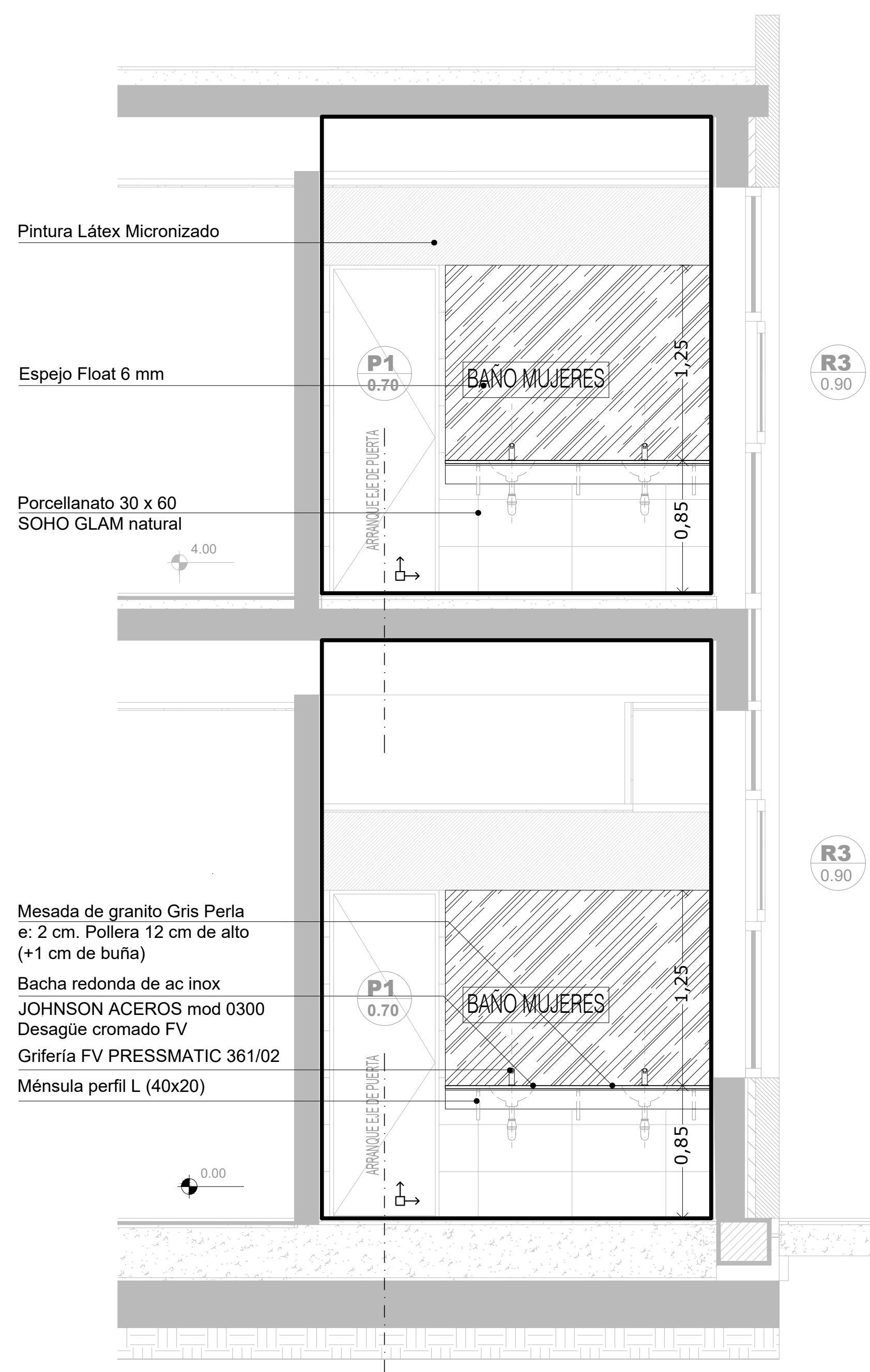

CORTE D-D

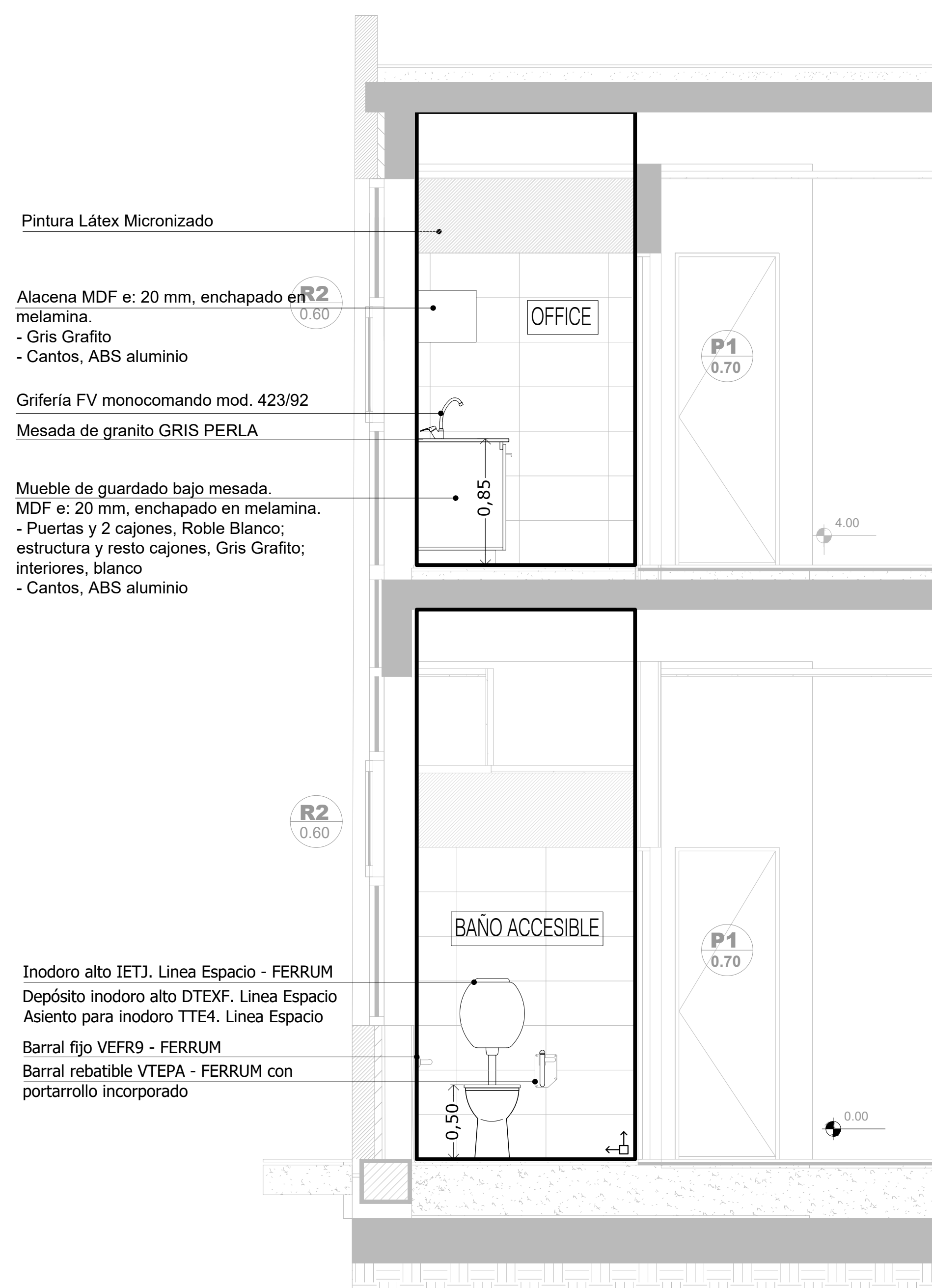

CORTE E-E

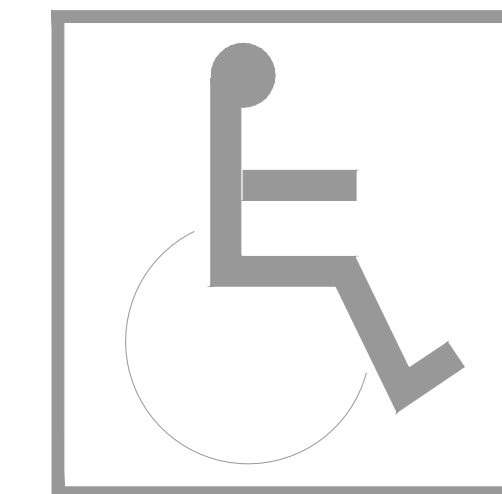

LAVABO de colgar sin pedestal
 * altura 0.85
 * espejo h inferior 0.90, ancho mínimo 50 cm, inclinación 10°

SUPERFICIE DE APROXIMACION LAVABO
 * tendrá 1 m frente al artefacto por 40 cm a cada lado del eje del artefacto

PUERTA
 * luz útil de paso (luz libre): 0.80 m mínimo
 * herraje suplementario: barra de sección circular, largo mínimo 40 cm, h 65cm en posición horizontal o h punto medio 0.90 en posición oblicua

INODORO
 * altura con tabla incluida 0.50 a 0.53 m máximo
 * un barral fijo y un barral móvil

SUPERFICIE DE APROXIMACION INODORO mínima
 * 0.30 y 0.80 a cada lado del artefacto por el largo del inodoro + 0.90m
 * 0.90 frente al artefacto, por el ancho del mismo.

ELECTRICIDAD
 * altura teclas entre 0.80 y 1.30m

Deben respetarse los puntos de arranques indicados en la Planta y en los Cortes:
 - En los tres sanitarios: el punto de arranque del solado, deberá coincidir con el eje de las puertas y el filo de ventana

DIRECCIÓN PROVINCIAL DE ARQUITECTURA MINISTERIO DE INFRAESTRUCTURA Y SERVICIOS PÚBLICOS			
BUENOS AIRES PROVINCIA			
PROYECTO Casa de la Provincia de Buenos Aires Municipio de Pila	OBRA Casa de la Provincia de Buenos Aires "Municipio de Pila"	LOCALIDAD PILA	PARTIDO PILA
COLABORADORES Dirección Provincial de Arquitectura	PLANO DETALLE BAÑOS - CORTES D-D Y E-E		
JEFE DE DEPARTAMENTO ARQ. ALEJANDRO BATAIN	ÁREA DPTO. PATRIMONIO ARQUITECTÓNICO	FECHA 10/03/2021	ESCALA 1:25
DIRECTOR TÉCNICO ARQ. ALEJANDRO BATAIN	Nº PLANO 23	TOTAL 53	
DIRECTOR PROVINCIAL ARQ. RODOLFO MACERA	Nº EXPTE. EX-2021-09271267-GDEBA-DPTLMYSPGP		
Nº GDEBA			

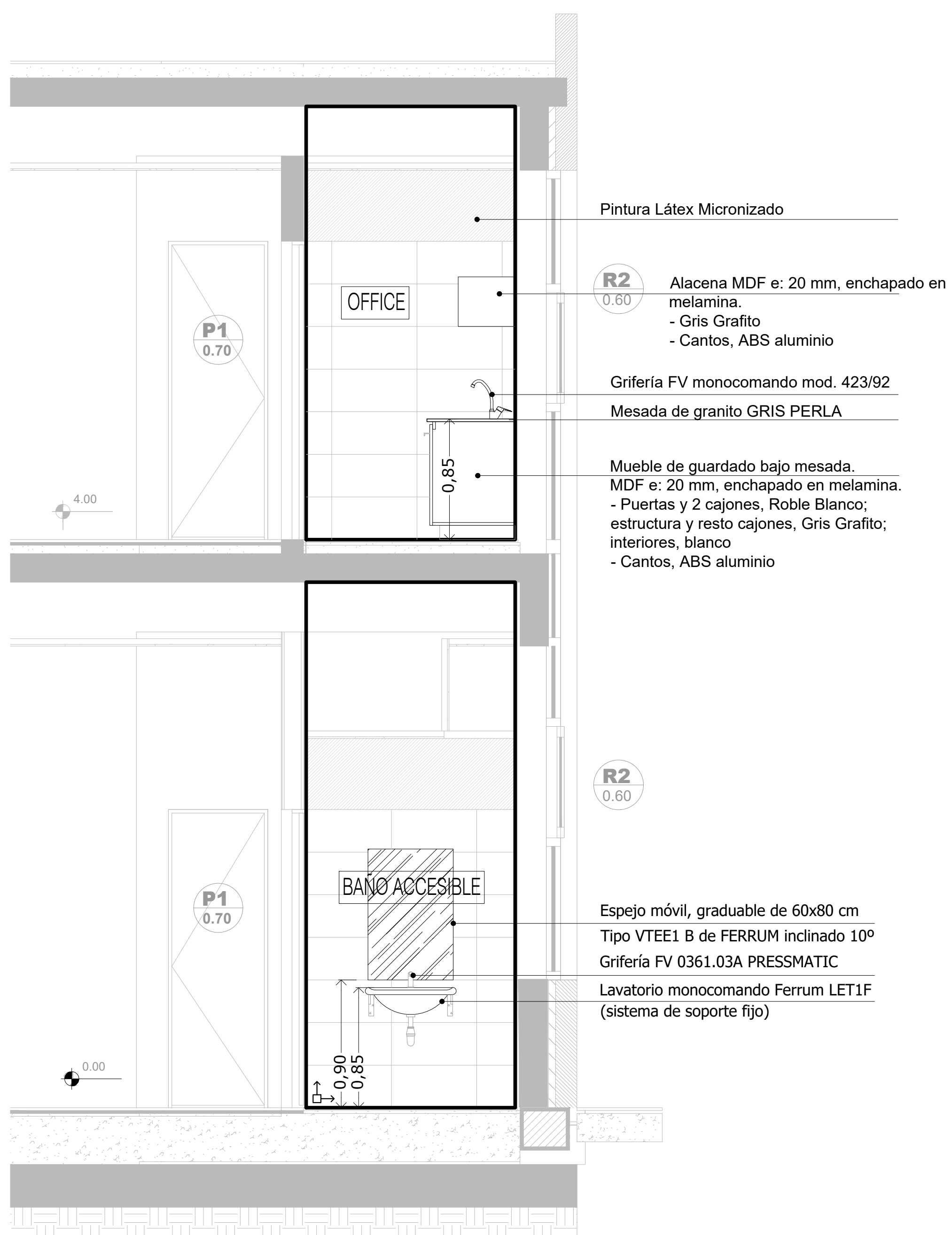

CORTE F-F

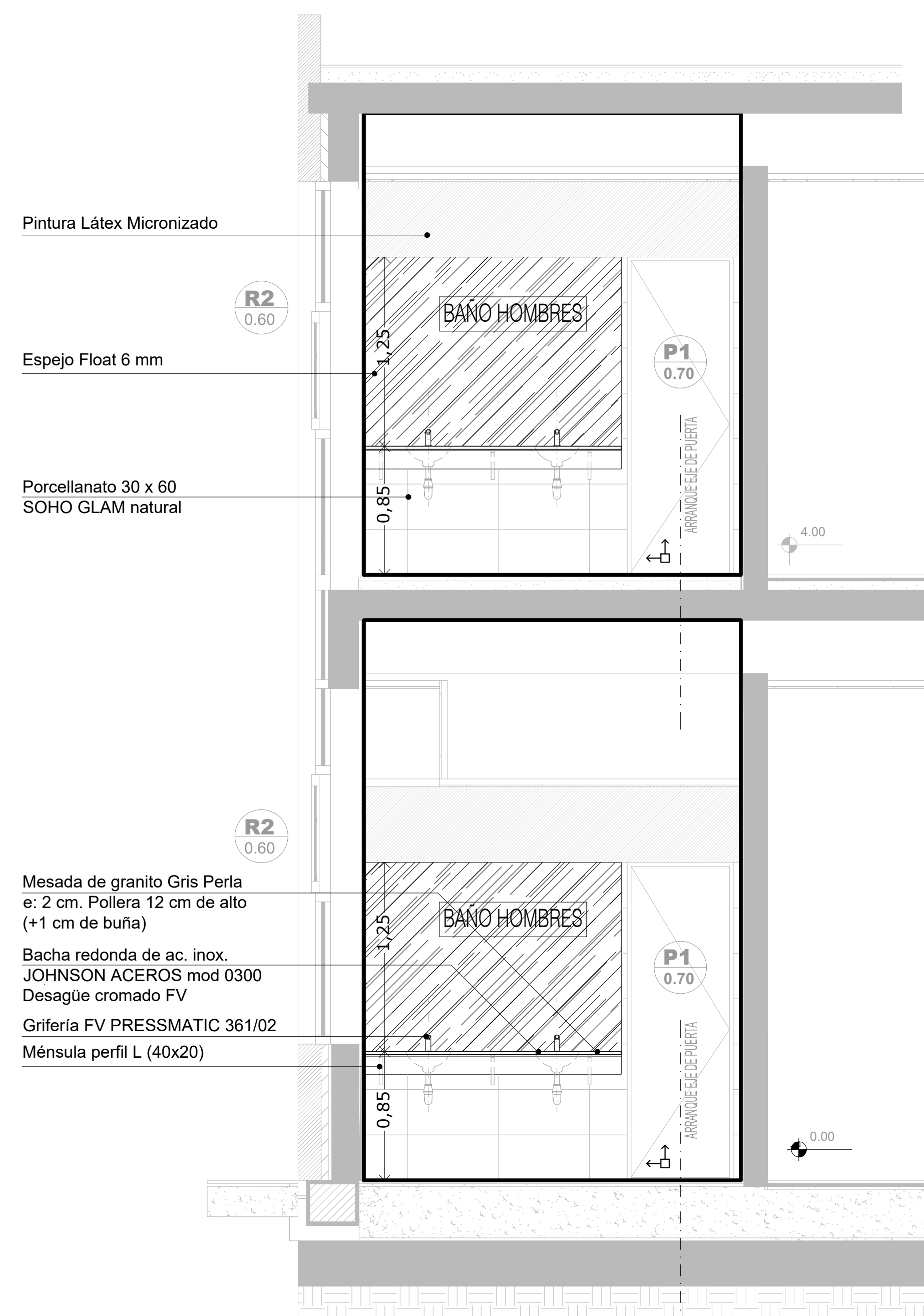

CORTE G-G

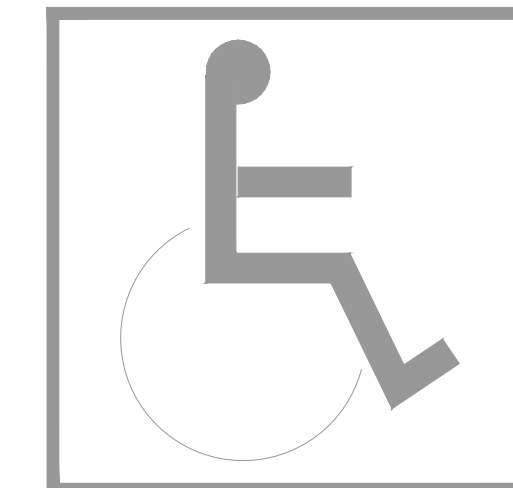

LAVABO de colgar sin pedestal
 * altura 0.85
 * espejo h inferior 0.90, ancho mínimo 50 cm, inclinación 10°

SUPERFICIE DE APROXIMACION LAVABO
 * tendrá 1 m frente al artefacto por 40 cm a cada lado del eje del artefacto

PUERTA
 * luz útil de paso (luz libre): 0.80 m mínimo
 * herraje suplementario: barra de sección circular, largo mínimo 40 cm, h 85cm en posición horizontal o h punto medio 0.90 en posición oblicua

ELECTRICIDAD
 * altura teclas entre 0.80 y 1.30m

INODORO
 * altura con tabla incluida 0.50 a 0.53 m máximo
 * un barral fijo y un barral móvil

SUPERFICIE DE APROXIMACION INODORO mínima
 * 0.30 y 0.80 a cada lado del artefacto por el largo del inodoro + 0.90m
 * 0.90 frente al artefacto, por el ancho del mismo.

↑
 →
 Deben respetarse los puntos de arranques indicados en la Planta y en los Cortes:
 - En los tres sanitarios: el punto de arranque del solado, deberá coincidir con el eje de las puertas y el filo de ventana

DIRECCIÓN PROVINCIAL DE ARQUITECTURA MINISTERIO DE INFRAESTRUCTURA Y SERVICIOS PÚBLICOS			
BUENOS AIRES PROVINCIA			
PROYECTO Casa de la Provincia de Buenos Aires Municipio de Pila	OBRA Casa de la Provincia de Buenos Aires "Municipio de Pila"		
COLABORADORES Dirección Provincial de Arquitectura	LOCALIDAD PILA	PARTIDO PILA	PLANO DETALLE BAÑOS - CORTES F-F Y G-G
JEFE DE DEPARTAMENTO ARQ. ALEJANDRO BATAIN	ÁREA DPTO. PATRIMONIO ARQUITECTÓNICO	ESCALA 1:25	Nº PLANO 24
DIRECTOR TÉCNICO ARQ. ALEJANDRO BATAIN	FECHA 10/03/2021	TOTAL 53	
DIRECTOR PROVINCIAL ARQ. RODOLFO MACERA	Nº EXPTE. EX-2021-09271287-GDEBA-DPTLMYSPGP		
Nº GDEBA			

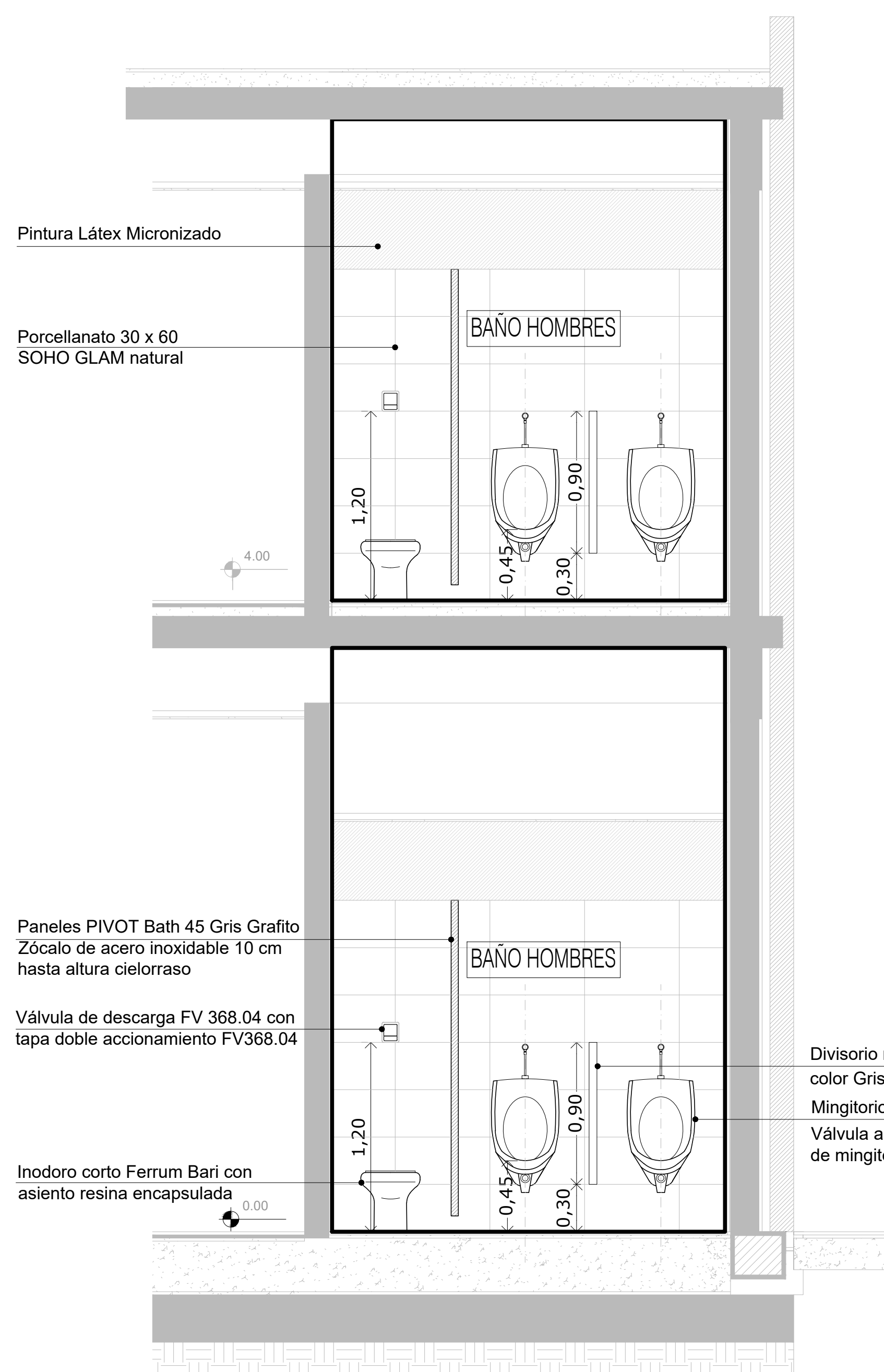

CORTE H-H

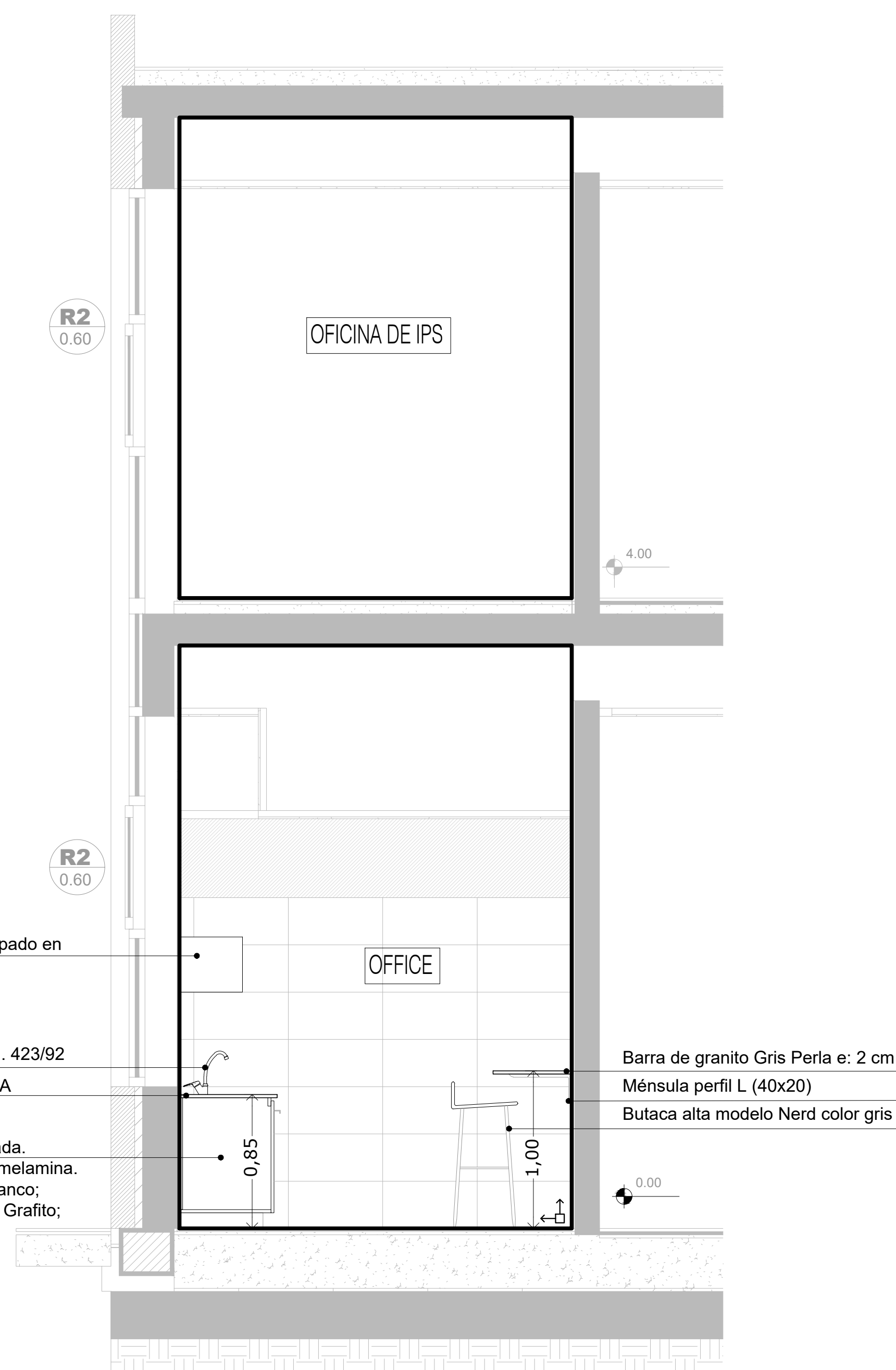

CORTE I-I

Pintura Látex Micronizado

Porcelanato 30 x 60
SOHO GLAM natural

BAÑO HOMBRES

Paneles PIVOT Bath 45 Gris Grafito
Zócalo de acero inoxidable 10 cm
hasta altura cielorraso

Válvula de descarga FV 368.04 con
tapa doble accionamiento FV368.04

Inodoro corto Ferrum Bari con
asiento resina encapsulada

BAÑO HOMBRES

Divisorio mingitorio PIVOT Bath 45 alum
color Gris Grafito
Mingitorio Mural Blanco Roca
Válvula automática FV para descarga
de mingitorio 0362 PRESSMATIC

Alacena MDF e: 20 mm, enchapado en
melamina.
- Gris Grafito
- Cantos, ABS aluminio

Grifería FV monocomando mod. 423/92
Mesada de granito GRIS PERLA

Mueble de guardado bajo mesada.
MDF e: 20 mm, enchapado en melamina.
- Puertas y 2 cajones, Roble Blanco;
estructura y resto cajones, Gris Grafito;
interiores, blanco
- Cantos, ABS aluminio

OFICINA DE IPS

OFFICE

Barra de granito Gris Perla e: 2 cm
Ménsula perfil L (40x20)
Butaca alta modelo Nerd color gris

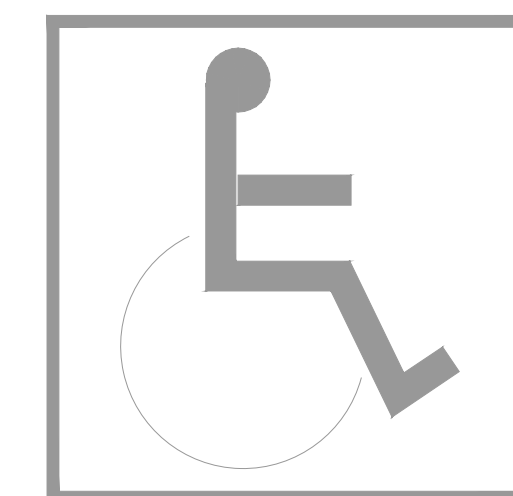

LAVABO de colgar sin pedestal
* altura 0.85
* espejo h inferior 0.90, ancho mínimo 50 cm,
inclinación 10°

SUPERFICIE DE APROXIMACION LAVABO
* tendrá 1 m frente al artefacto por 40 cm a
cada lado del eje del artefacto

INODORO
* altura con tabla incluida 0.50 a 0.53
m máximo
* un barril fijo y un barril móvil
SUPERFICIE DE APROXIMACION
INODORO minima
* 0.30 y 0.80 a cada lado del
artefacto por el largo del inodoro +
0.90m
* 0.90 frente al artefacto, por el
ancho del mismo.

PUERTA
* luz útil de paso (luz libre): 0.80 m mínimo
* herraje suplementario: barra de sección
circular, largo mínimo 40 cm, h 85cm en
posición horizontal o h punto medio 0.90 en
posición oblicua

ELECTRICIDAD
* altura teclas entre 0.80 y 1.30m

Deben respetarse los puntos de arranques indicados en la Planta y en los Cortes:
- En los tres sanitarios: el punto de arranque del solado, deberá coincidir
con el eje de las puertas y el filo de ventana

DIRECCIÓN PROVINCIAL DE ARQUITECTURA MINISTERIO DE INFRAESTRUCTURA Y SERVICIOS PÚBLICOS				
BUENOS AIRES PROVINCIA				
PROYECTO Casa de la Provincia de Buenos Aires Municipio de Pila	OBRA Casa de la Provincia de Buenos Aires "Municipio de Pila"			
COLABORADORES Dirección Provincial de Arquitectura	LOCALIDAD PILA	PARTIDO PILA	PLANO DETALLE BAÑOS - CORTES H-H E I-I	
JEFE DE DEPARTAMENTO ARQ. ALEJANDRO BATAIN	ÁREA DPTO. PATRIMONIO ARQUITECTONICO	FECHA 10/03/2021	ESCALA 1:25	Nº PLANO 25
DIRECTOR TÉCNICO ARQ. ALEJANDRO BATAIN	DIRECTOR PROVINCIAL ARQ. RODOLFO MACERA	Nº EXPTE. EX-2021-09271267-GDEBA-DPTLMYSPGP	TOTAL 53	
Nº GDEBA				

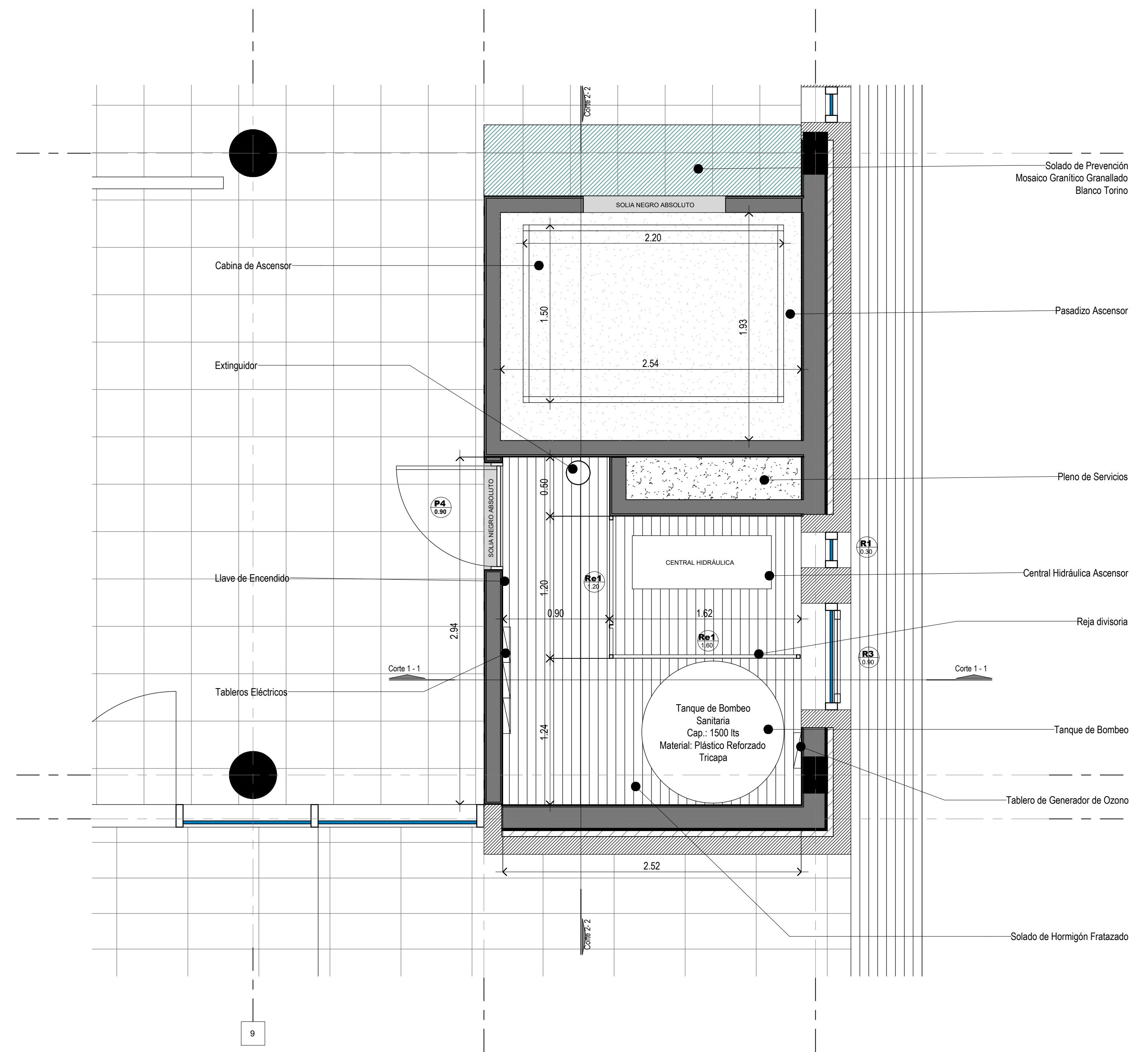
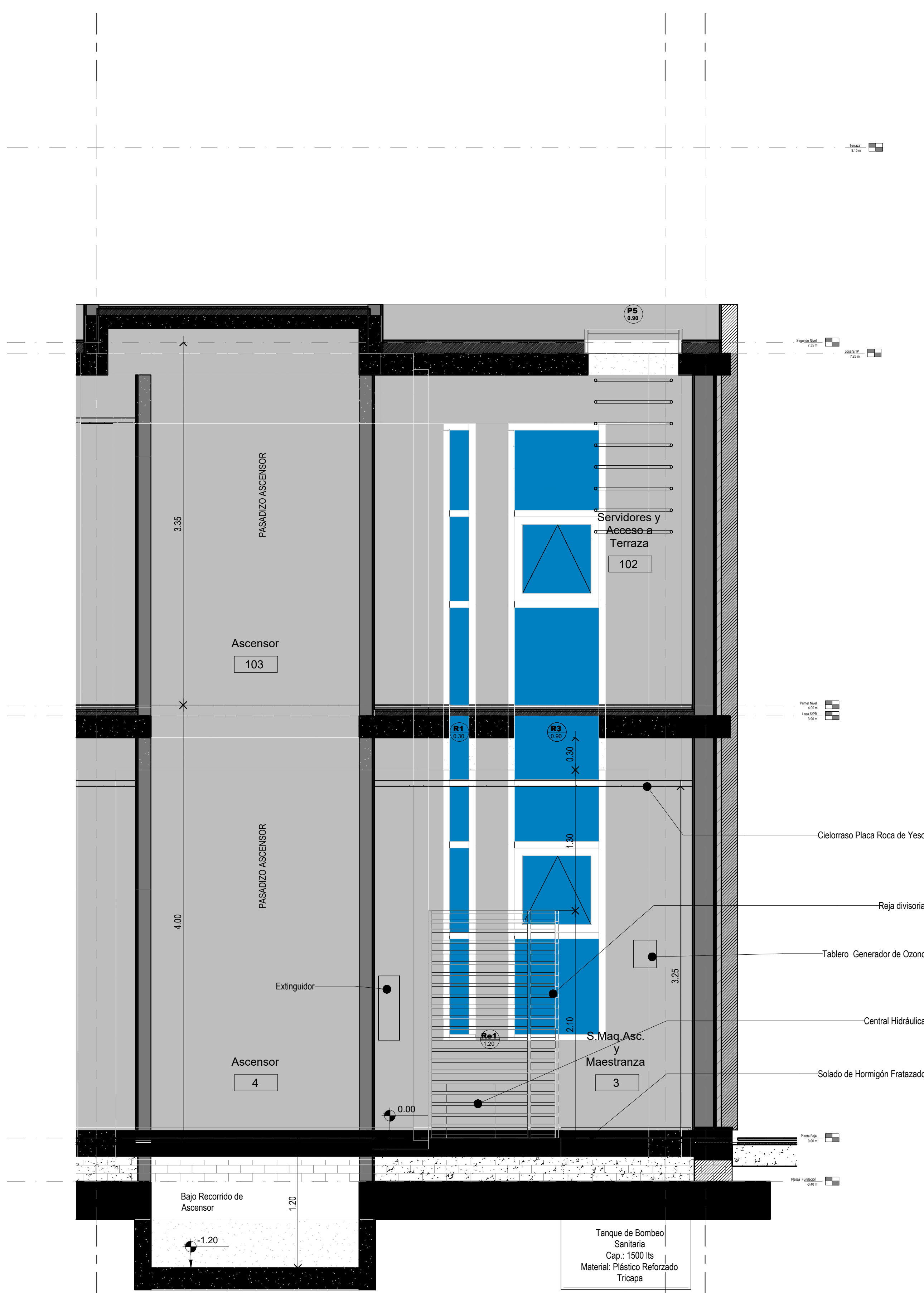

Planta Sala de Máquinas

Corte 2-2

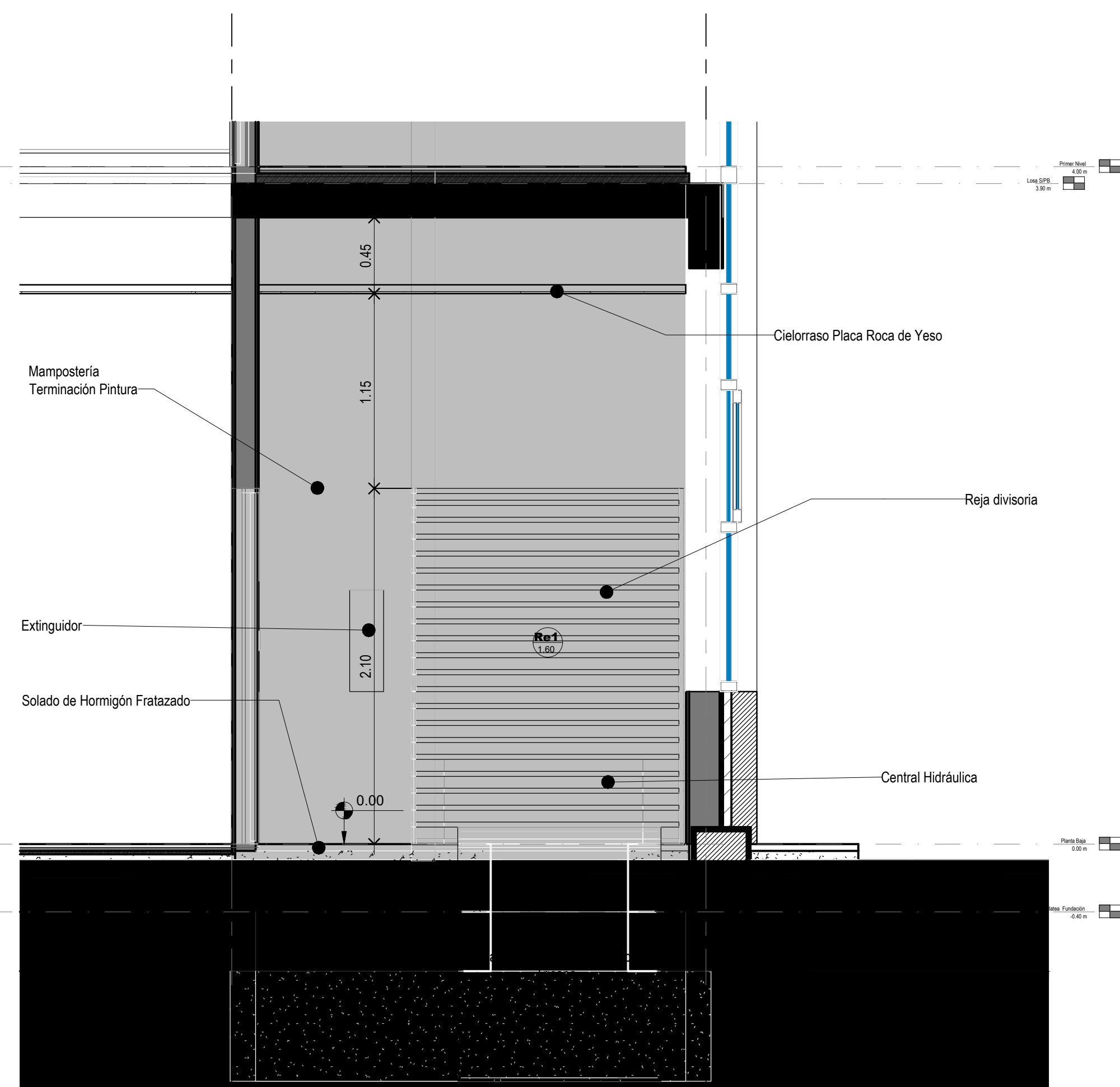

Corte 1-1

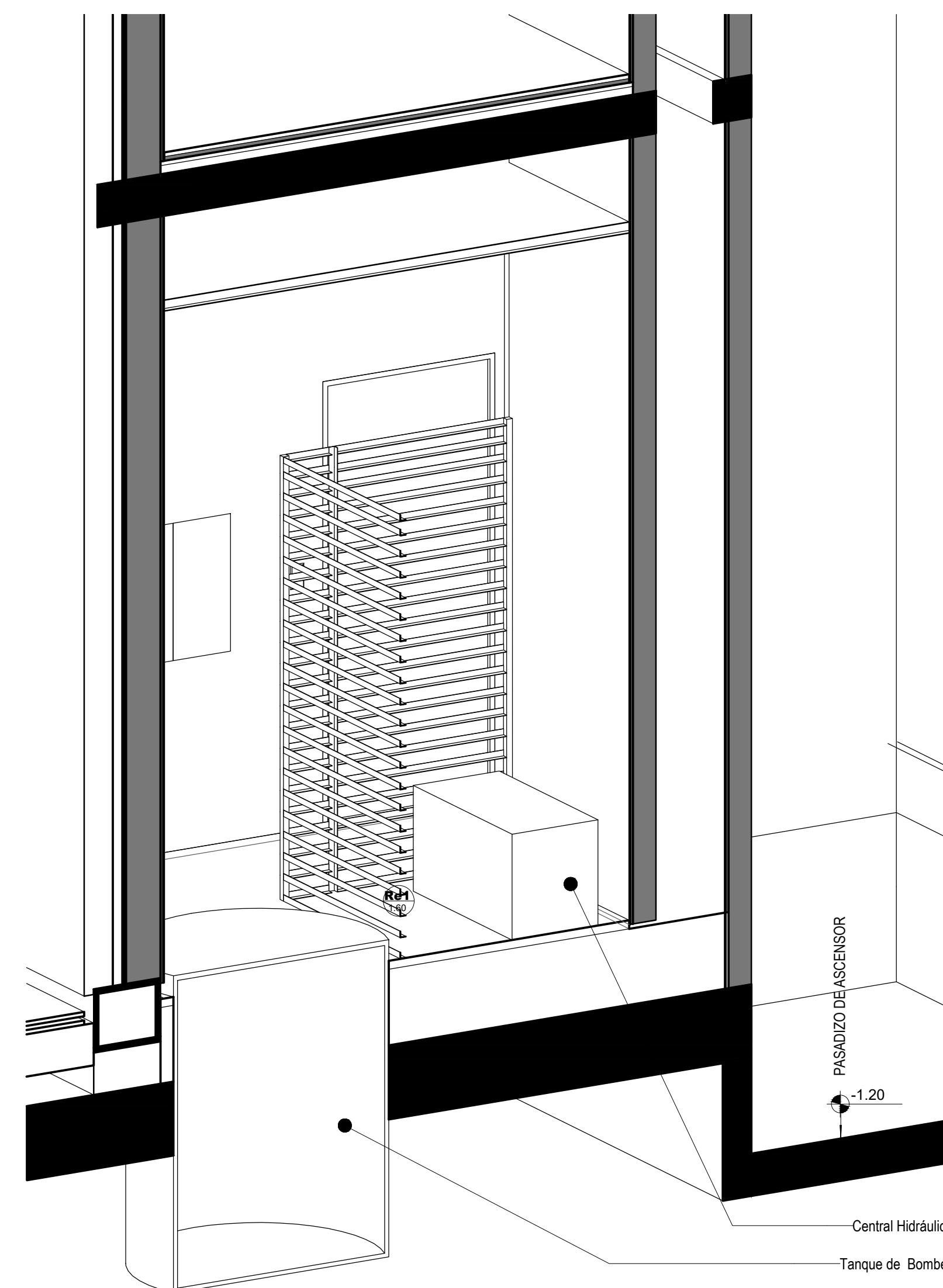

Perspectiva Sala de Máquinas

DIRECCIÓN PROVINCIAL DE ARQUITECTURA MINISTERIO DE INFRAESTRUCTURA Y SERVICIOS PÚBLICOS			
BUENOS AIRES PROVINCIA			
PROYECTO	OBRA		
Casa de la Provincia de Buenos Aires Municipio de Pila	Casa de la Provincia de Buenos Aires "Municipio de Pila"		
COLABORADORES	LOCALIDAD	PARTIDO	
Dirección Provincial de Arquitectura	PILA	PILA	
JEFE DE DEPARTAMENTO	ÁREA	DPTO. PATRIMONIO ARQUITECTÓNICO	
ARQ. ALEJANDRO BATAIN			
DIRECTOR TÉCNICO	FECHA	ESCALA	Nº PLANO TOTAL
ARQ. RODOLFO MACERA	10/03/2021	1:25	26 53
DIRECTOR PROVINCIAL	Nº EXYTE	EX-2021-09271287-GDEBA-DPTLMYSPGP	
Nº GDEBA			

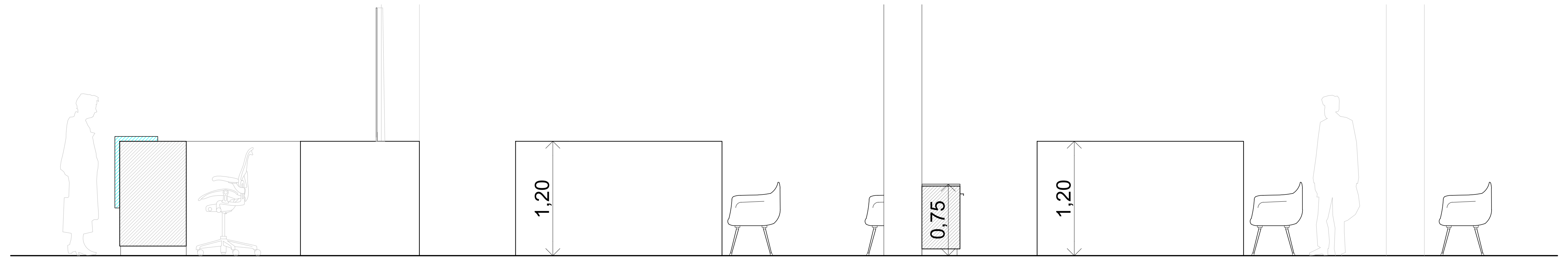

VISTA 5

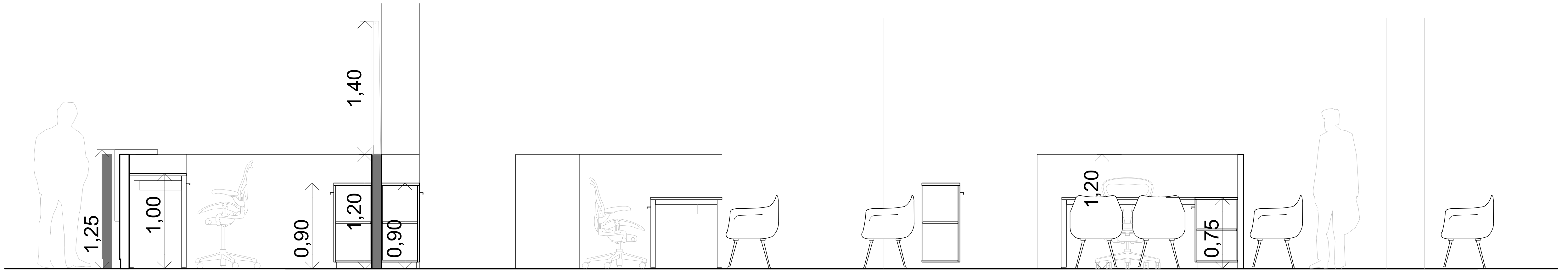

CORTE 1

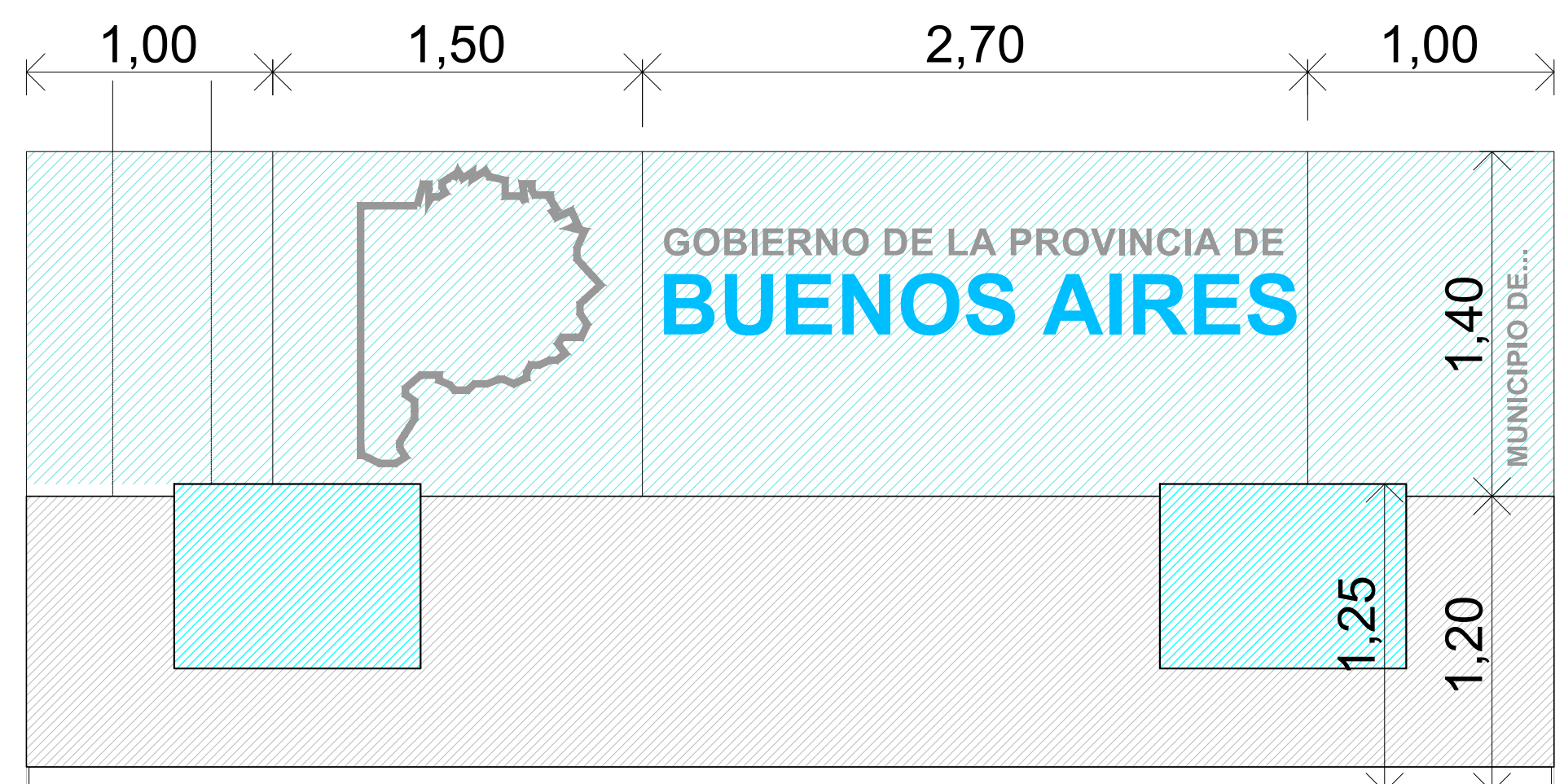

VISTA 1

Divisor tabique de oficinas



Divisor transparente Recepción General

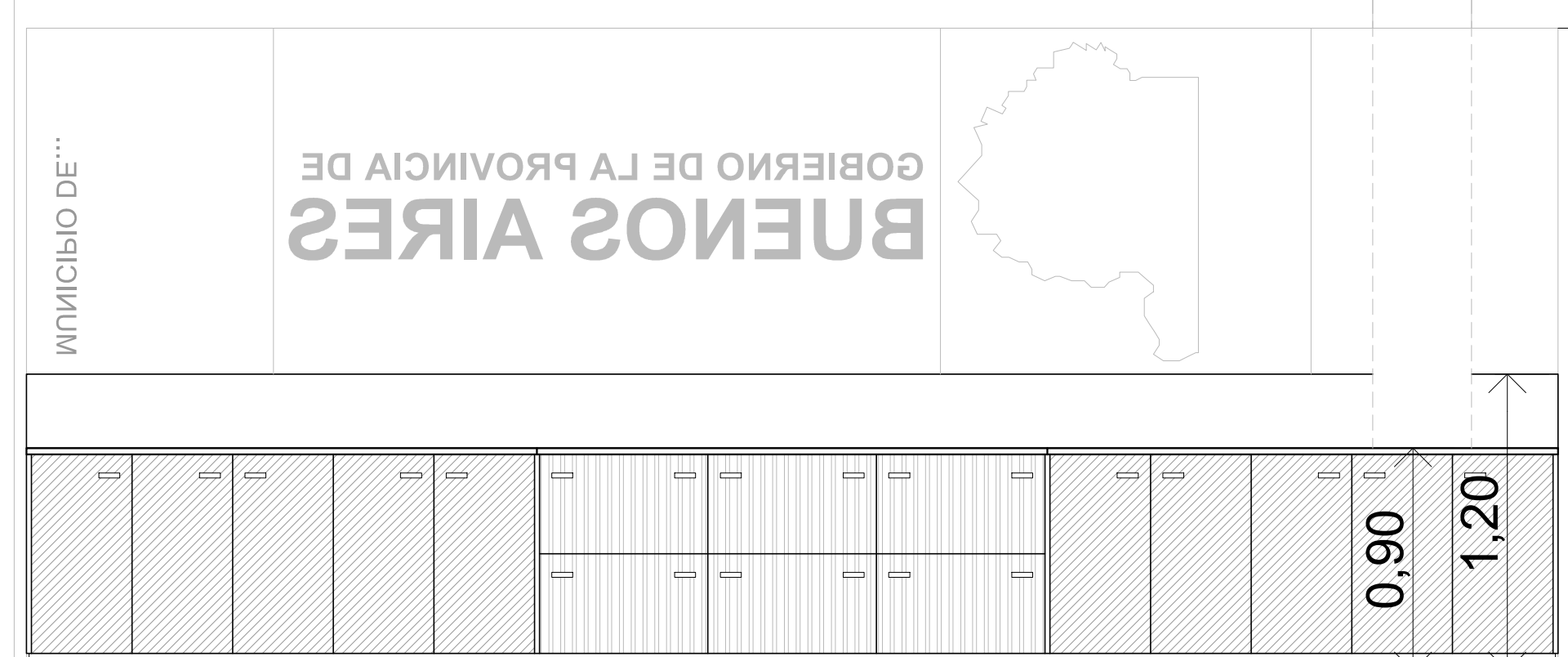
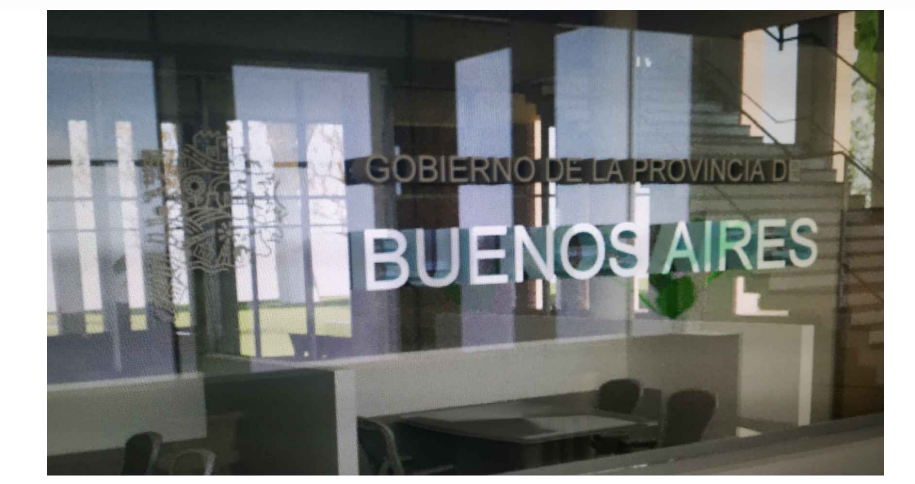
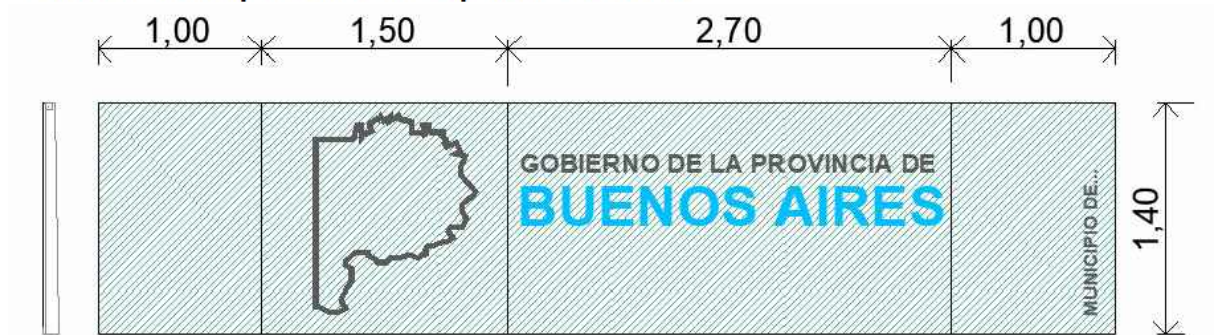

VISTA 2

Silla Operativa baja y alta



Silla fija atención Público



Bin de residuos

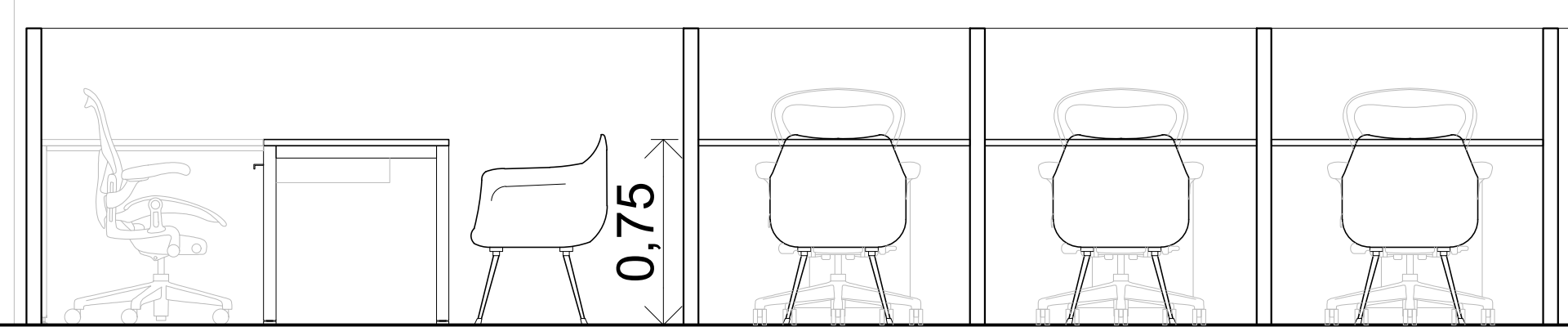

VISTA 3

Mesa Escritorio



Mesa Lateral

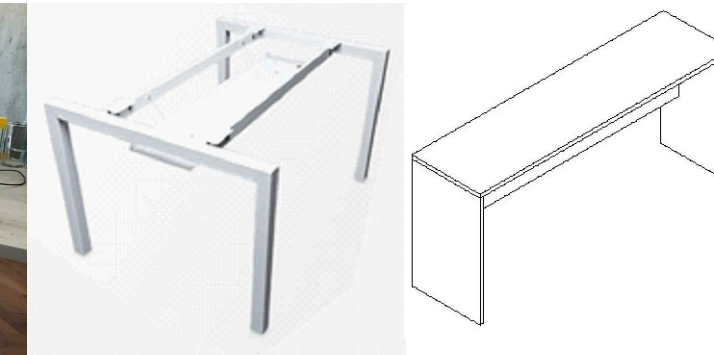

VISTA 4

Mueble de guardado bajo



Mostrador Frente Recepción General

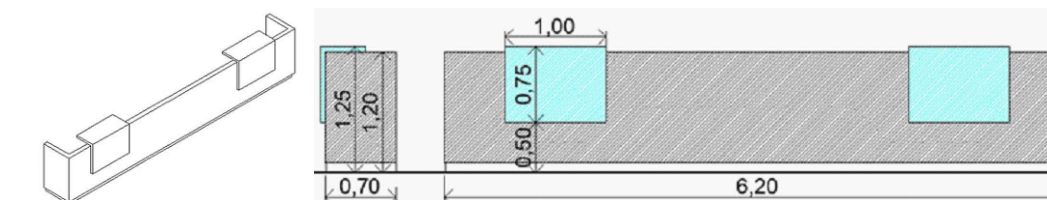

DIRECCIÓN PROVINCIAL DE ARQUITECTURA MINISTERIO DE INFRAESTRUCTURA Y SERVICIOS PÚBLICOS	
BUENOS AIRES PROVINCIA	
PROYECTO Casa de la Provincia de Buenos Aires Municipio de Pila	OBRA Casa de la Provincia de Buenos Aires "Municipio de Pila"
COLABORADORES Dirección Provincial de Arquitectura	LOCALIDAD PILA PARTIDO PILA PLANO EQUIPAMIENTO PB
JEFE DE DEPARTAMENTO ARQ. ALEJANDRO BATAIN	ÁREA DPTO. PATRIMONIO ARQUITECTÓNICO
DIRECTOR TÉCNICO ARQ. ALEJANDRO BATAIN	FECHA 10/03/2021
DIRECTOR PROVINCIAL ARQ. RODOLFO MACERA	Nº EXPTE. EX-2021-09271287-GDEBA-DPTLMYSPGP
Nº GDEBA	ESCALA 1:50 Nº PLANO 27 TOTAL 53

Mesa Escritorio



Mesa Lateral

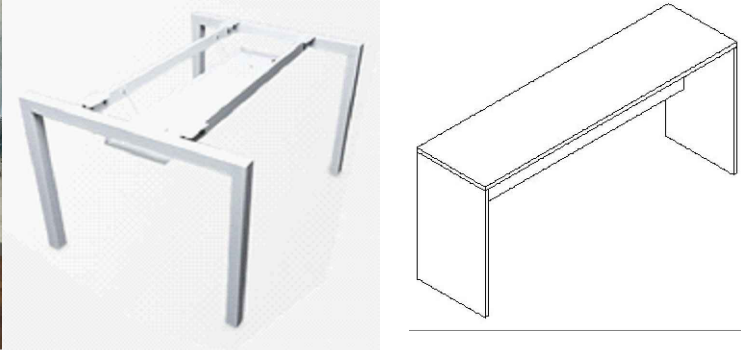

Silla Operativa baja y alta



Silla fija atención Público



Mueble de guardado bajo



Cambiador de bebé baño



Mueble bajo mesada y alacena Office

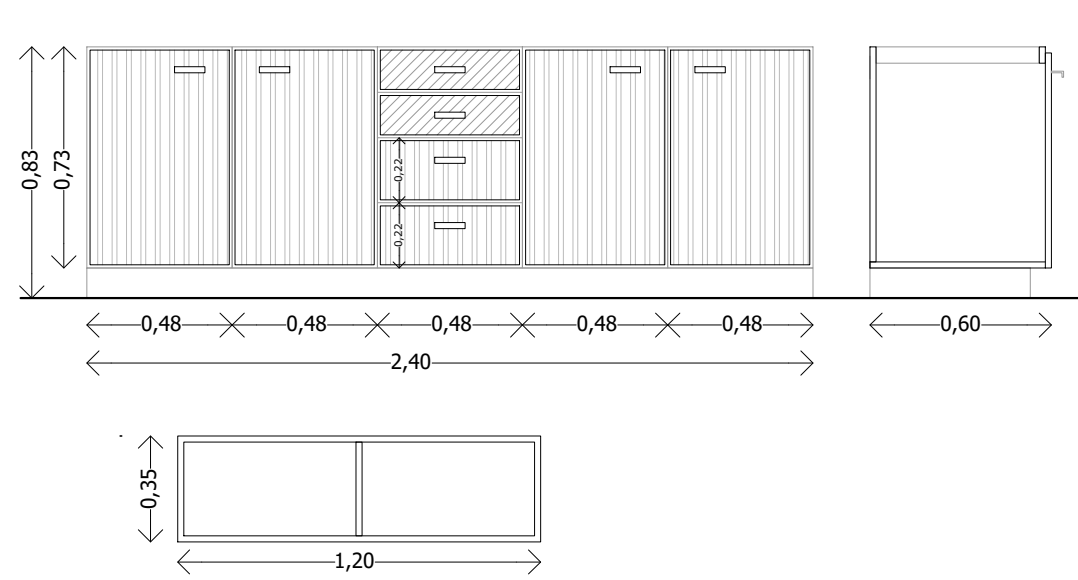

Silla butaca Office



Heladera Office



Mostrador Frente Recepción General

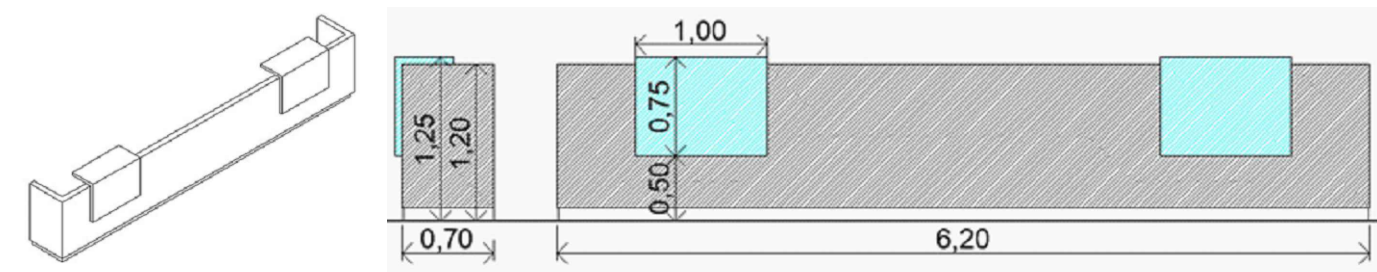

Mueble Fichero



Mesa y Sillas Sala de Unión Civil



Silla espera atención Público



Perchero cromado



Cesto ecológico para clasificación de residuos



Contenedor y Plantas Naturales



Mueble estantería



DIRECCIÓN PROVINCIAL DE ARQUITECTURA MINISTERIO DE INFRAESTRUCTURA Y SERVICIOS PÚBLICOS			
BUENOS AIRES PROVINCIA			
PROYECTO Casa de la Provincia de Buenos Aires Municipio de Pila	OBRA Casa de la Provincia de Buenos Aires "Municipio de Pila"	LOCALIDAD PILA	PARTIDO PILA
COLABORADORES Dirección Provincial de Arquitectura	PLANO EQUIPAMIENTO - CORTES Y VISTAS PB		
JEFE DE DEPARTAMENTO ARQ. ALEJANDRO BATAIN	ÁREA DPTO. PATRIMONIO ARQUITECTÓNICO	ESCALA 1:25	Nº PLANO 28
DIRECTOR TÉCNICO ARQ. ALEJANDRO BATAIN	FECHA 10/03/2021	TOTAL 53	
DIRECTOR PROVINCIAL ARQ. RODOLFO MACERA	Nº EXYTE EX-2021-09271287-GDEBA-DPTLMYSPGP		
Nº GDEBA			

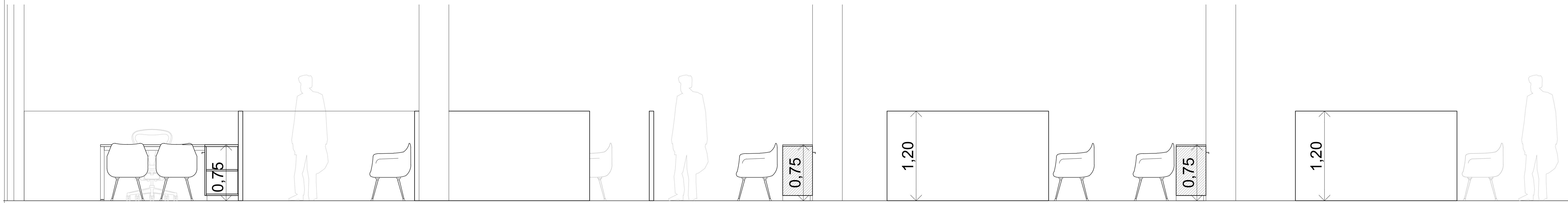

VISTA 9

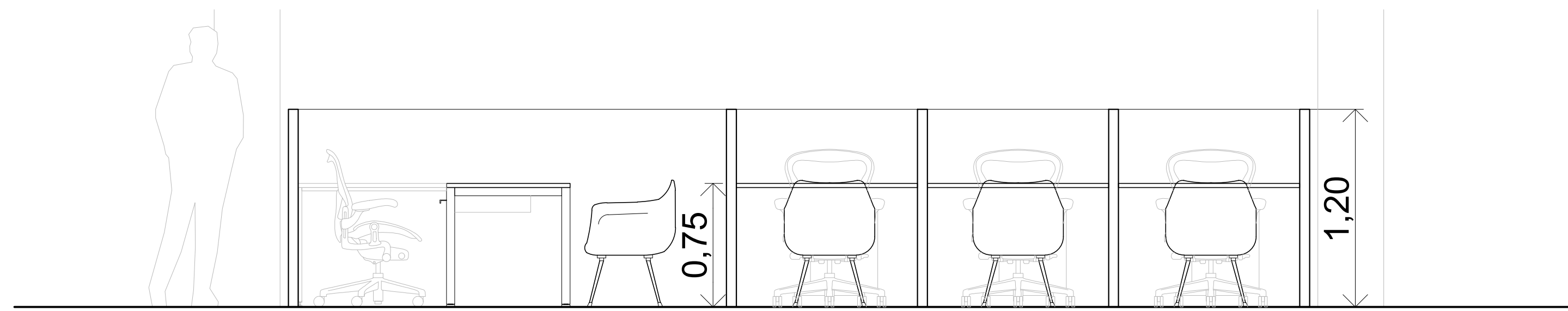

VISTA 7

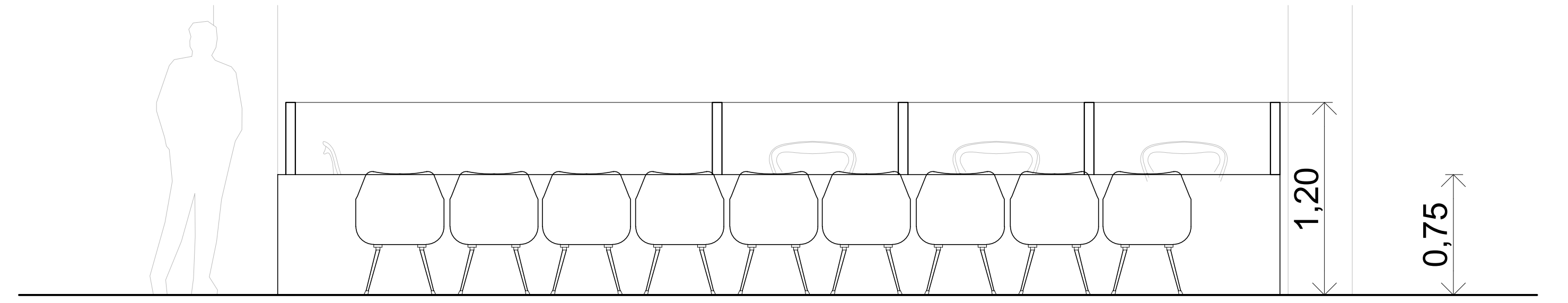

VISTA 6

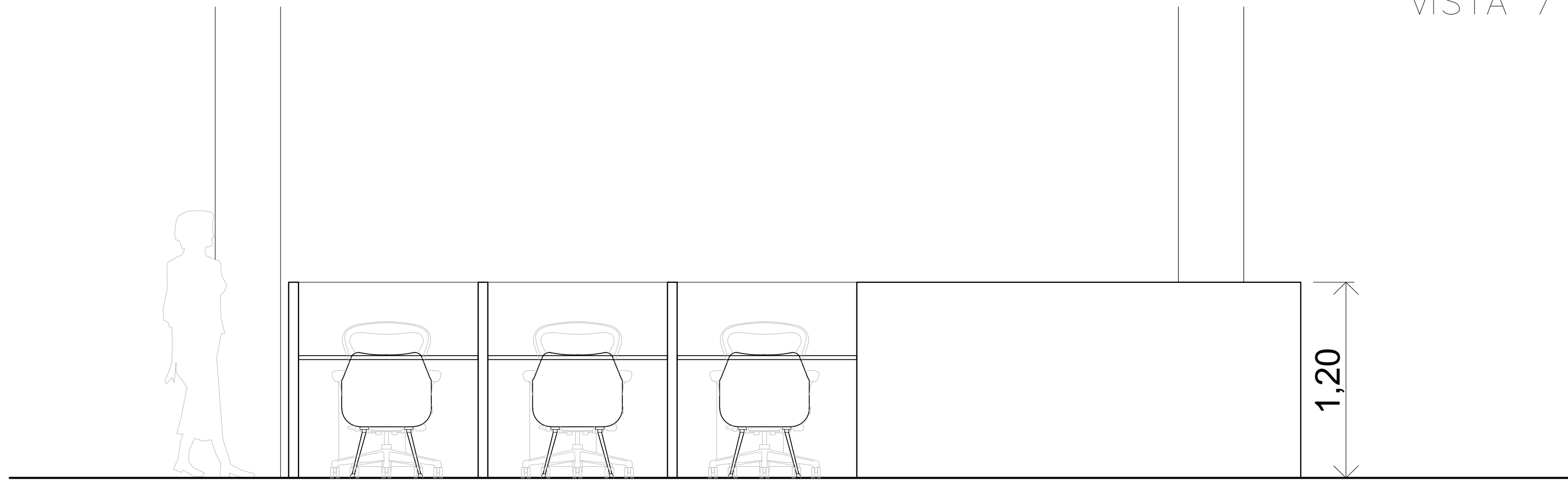

VISTA 8

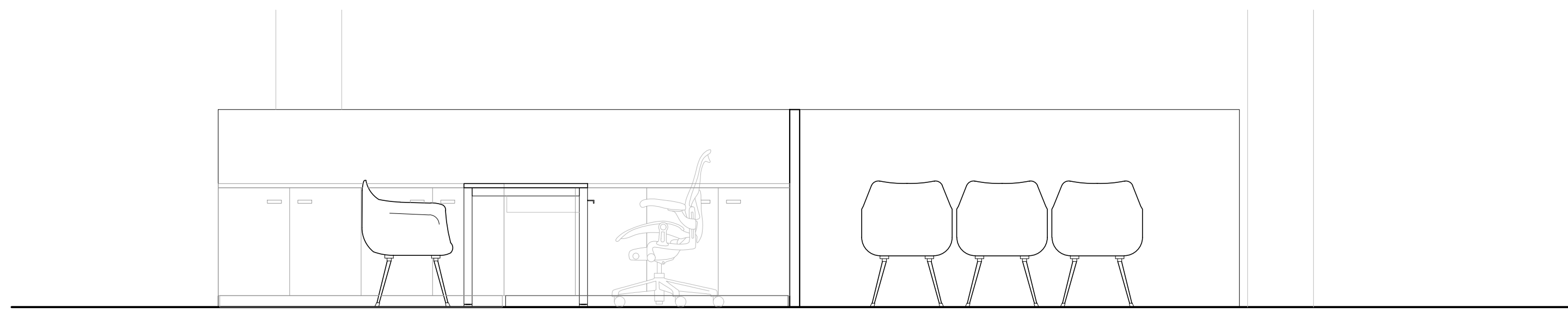

CORTE 2

Divisor tabique de oficinas



Mesa Escritorio

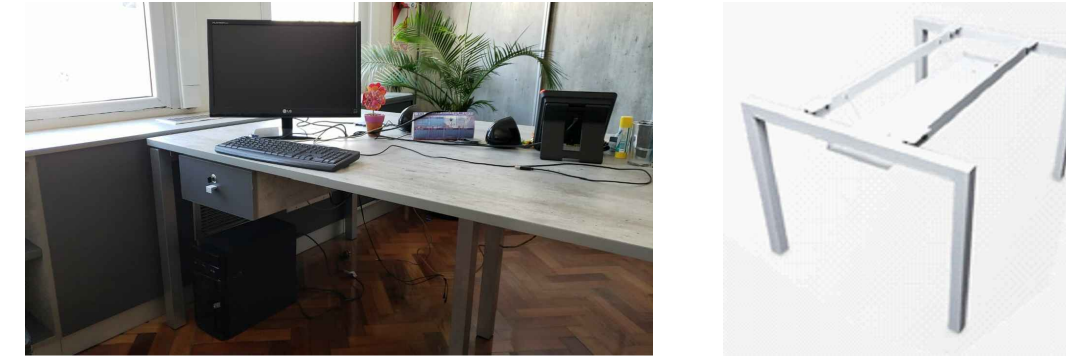

Mesa Lateral

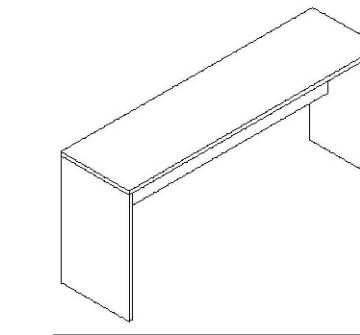

Contenedor y Plantas Naturales



Perchero cromado



Cesto ecológico para clasificación de residuos



Silla Operativa baja



Silla fija atención Público



DIRECCIÓN PROVINCIAL DE ARQUITECTURA MINISTERIO DE INFRAESTRUCTURA Y SERVICIOS PÚBLICOS			
BUENOS AIRES PROVINCIA			
PROYECTO	OBRA		
Casa de la Provincia de Buenos Aires Municipio de Pila	Casa de la Provincia de Buenos Aires "Municipio de Pila"		
COLABORADORES	LOCALIDAD	PARTIDO	
Dirección Provincial de Arquitectura	PILA	PILA	
JEFE DE DEPARTAMENTO	ÁREA	DPTO. PATRIMONIO ARQUITECTÓNICO	
ARQ. ALEJANDRO BATAIN	1:50	N° PLANO: 29	
DIRECTOR TÉCNICO	FECHA	TOTAL	
ARQ. ALEJANDRO BATAIN	10/03/2021	53	
DIRECTOR PROVINCIAL	N° EXYTE	N° GDEBA	
ARQ. RODOLFO MACERA	EX-2021-05271287-GDEBA-DPTLMYSPGP		

Mesa Escritorio

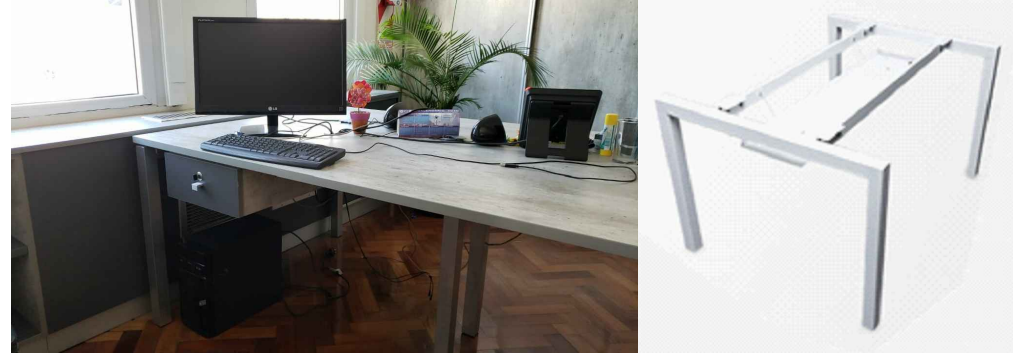

Silla Operativa baja



Silla Fija Atención Público



Mueble de guardado bajo



Cambiador de bebé baño



Mueble bajo mesada y alacena Office

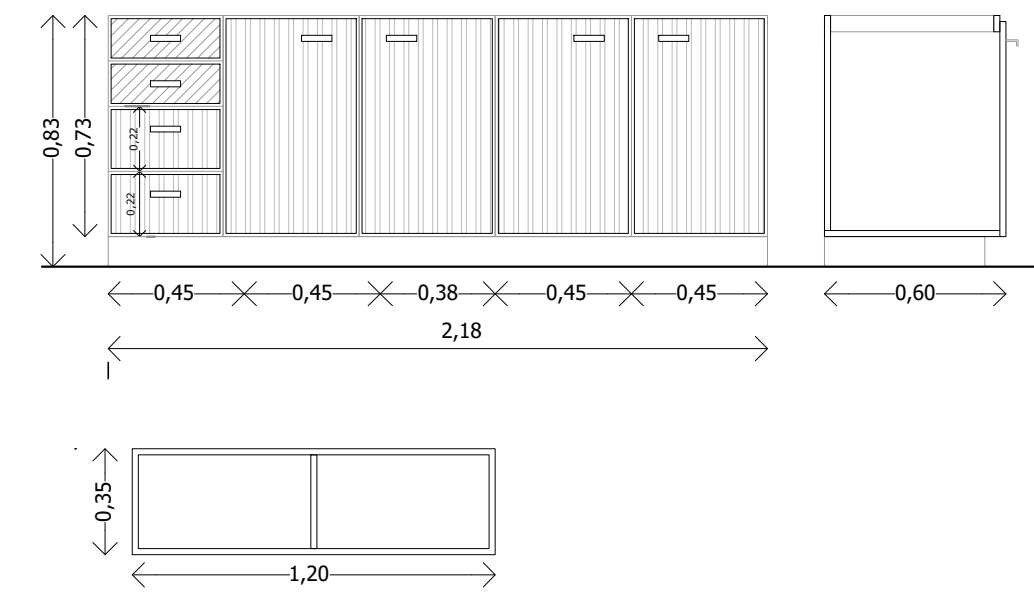

Silla butaca Office



Heladera Office



Mueble Fichero



Mueble estanteria



PRIMER PISO

Divisor tabique de oficinas



Silla espera atención Público



Perchero cromado



Cesto ecológico para clasificación de residuos



Contenedor y Plantas Naturales



DIRECCIÓN PROVINCIAL DE ARQUITECTURA MINISTERIO DE INFRAESTRUCTURA Y SERVICIOS PÚBLICOS			
BUENOS AIRES PROVINCIA			
PROYECTO	OBRA		
Casa de la Provincia de Buenos Aires Municipio de Pila	Casa de la Provincia de Buenos Aires "Municipio de Pila"		
COLABORADORES	LOCALIDAD	PARTIDO	
Dirección Provincial de Arquitectura	PILA	PILA	
JEFE DE DEPARTAMENTO	ÁREA	DPTO. PATRIMONIO ARQUITECTÓNICO	
ARQ. ALEJANDRO BATAIN	1:25	Nº PLANO: 30	
DIRECTOR TÉCNICO	FECHA	TOTAL	
ARQ. ALEJANDRO BATAIN	10/03/2021	53	
DIRECTOR PROVINCIAL	Nº EXpte.	Nº PLANOS	
ARQ. RODOLFO MACERA	EX-2021-09271287-GDEBA-DPTLMYSPGP	30	
Nº GDEBA			

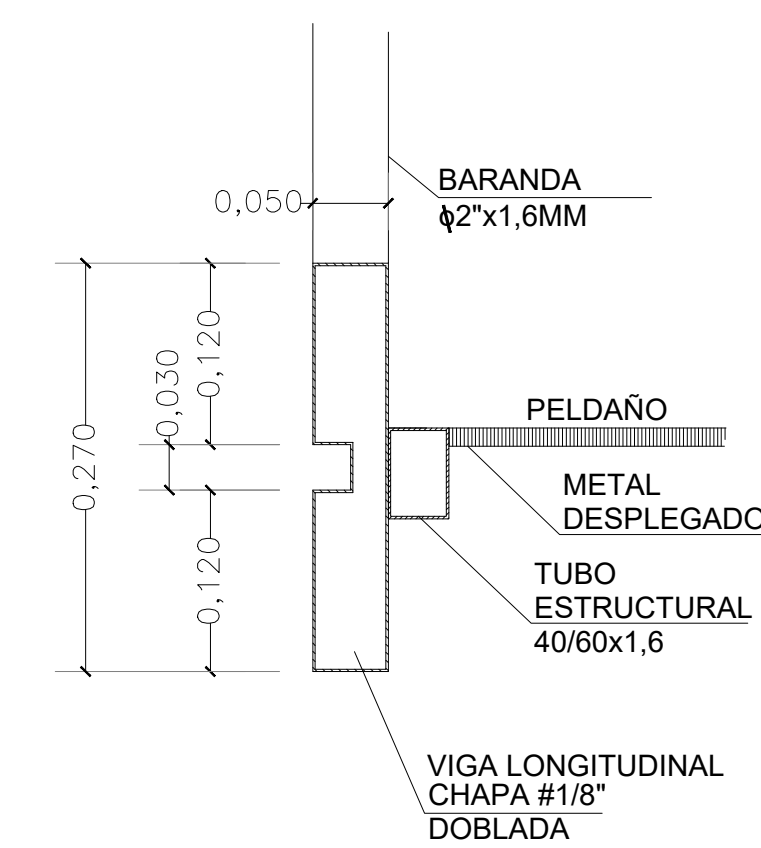
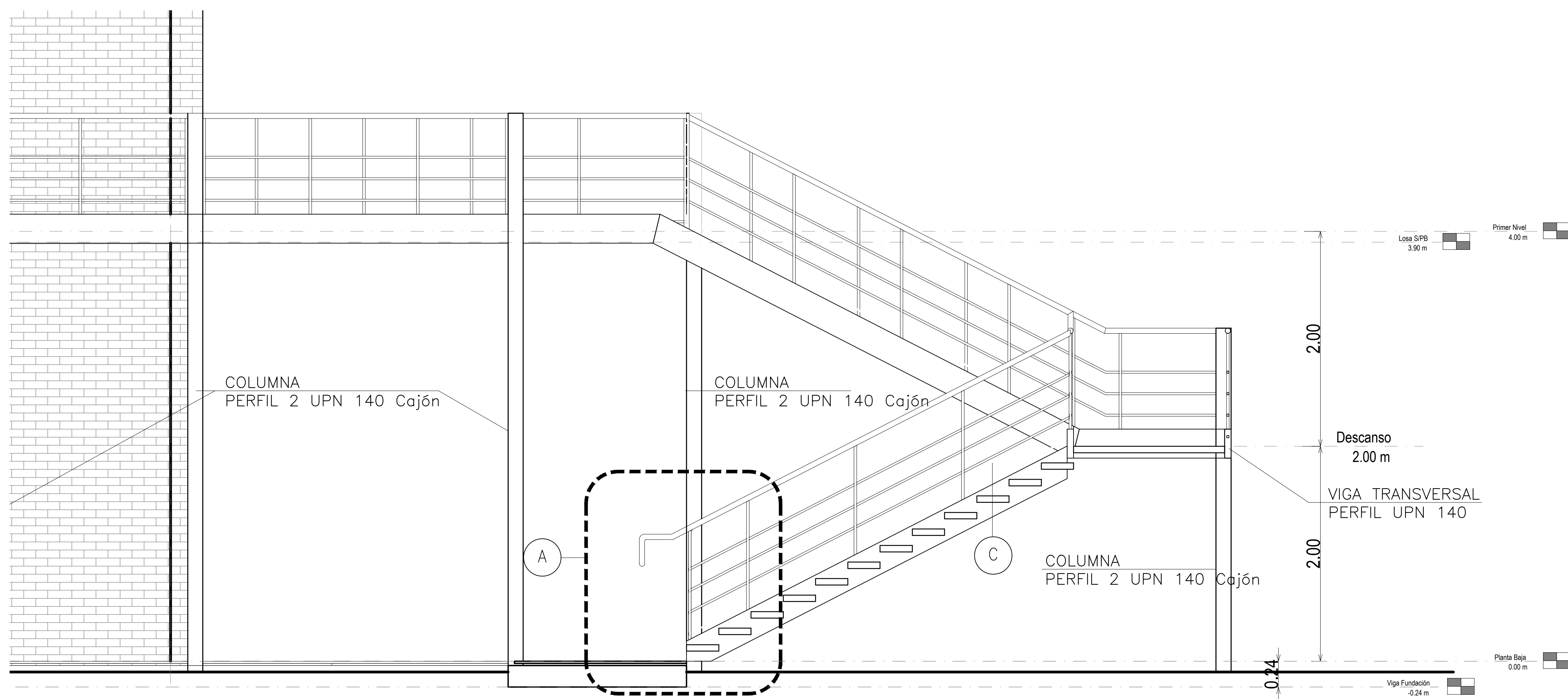

C DETALLE ESCALON
Escala: 1:5

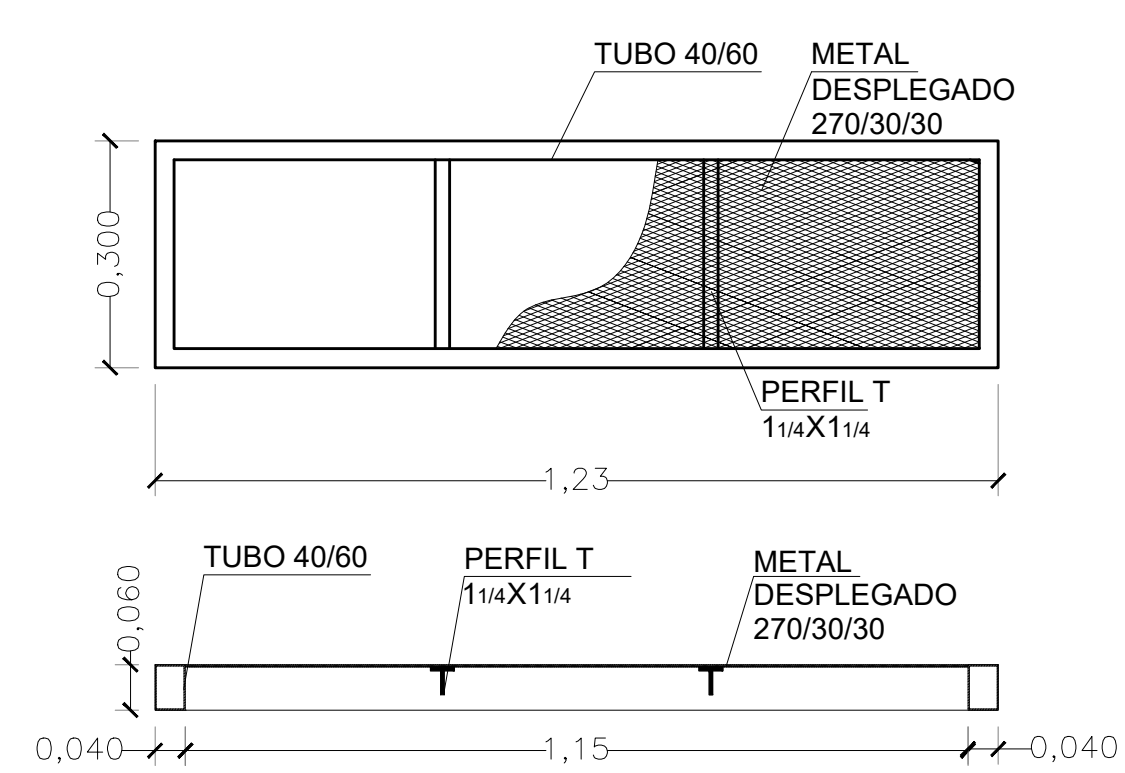

B DETALLE ESCALON
Escala: 1:10

NOTA:
Alzada (a): 16 cm
Pedada (p): 28 cm
 $2a + p = 0,60 \text{ m}$, $a = 0,63 \text{ m}$.
 $2a + p = 2 \times (16) + 28 \text{ cm} = 60 \text{ cm}$ - Verifica
Alzadas por tramo: 11 - Verifica

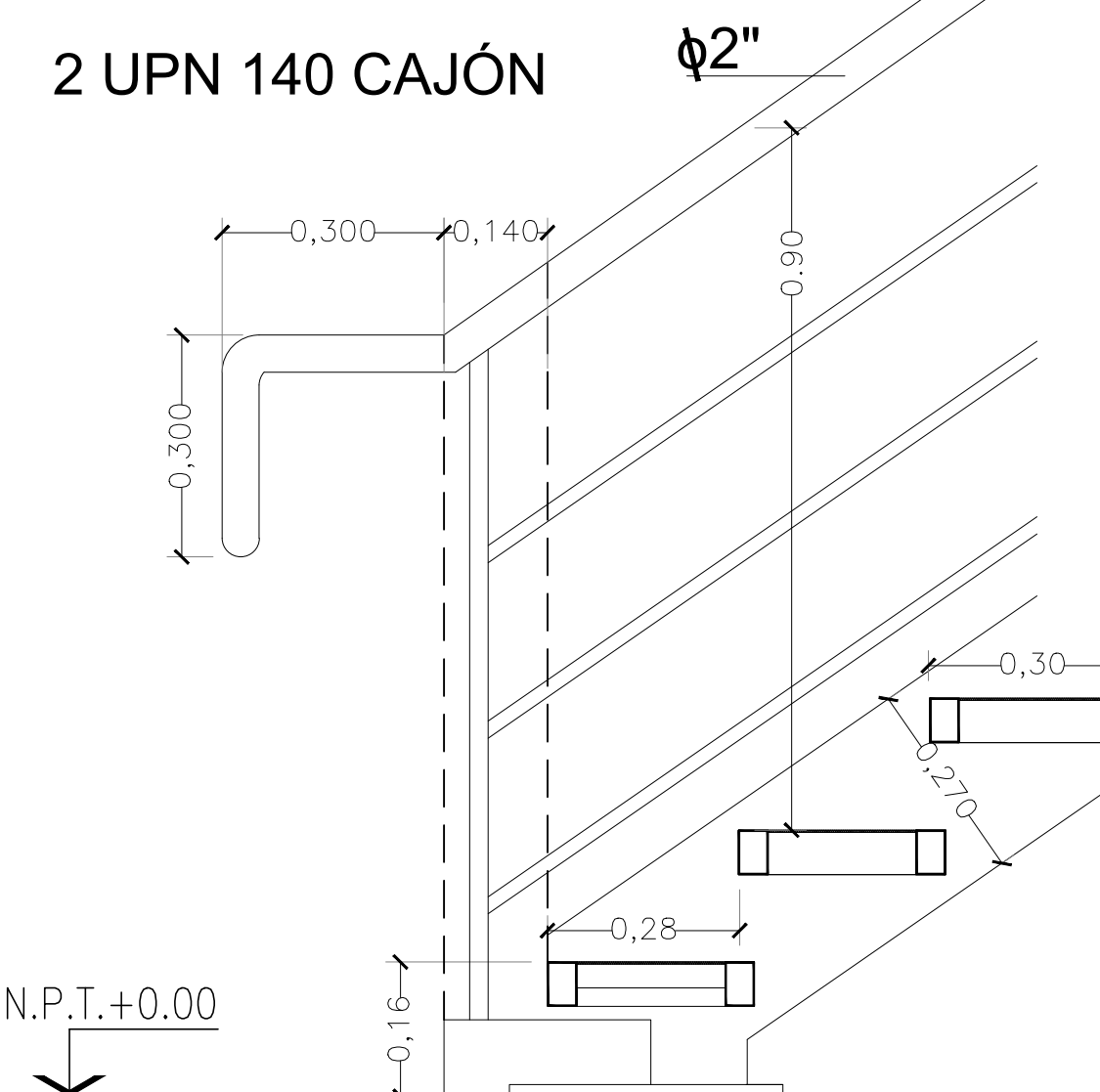

A DETALLE BARANDA
Escala: 1:10

NOTA: A.1.4.2.1.2. Pasamanos en escaleras: Se colocarán pasamanos a ambos lados de la escalera a $0,90 \text{ m} + 0,05 \text{ m}$

4 CORTE 1-1
Escala: 1:25

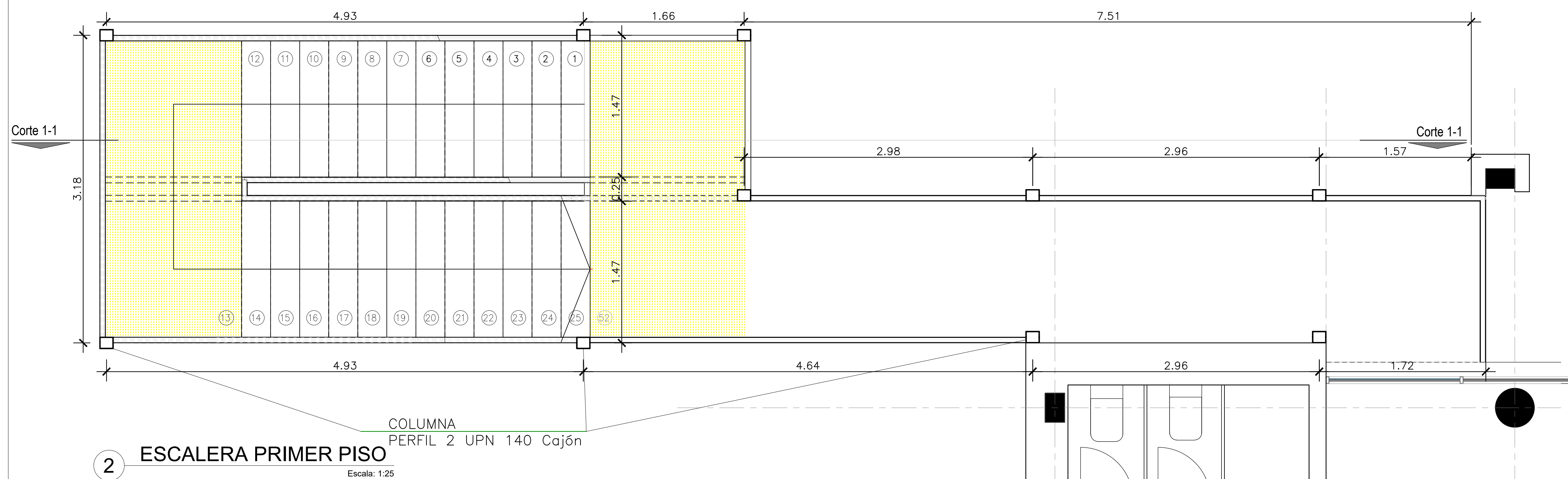

2 ESCALERA PRIMER PISO
Escala: 1:25

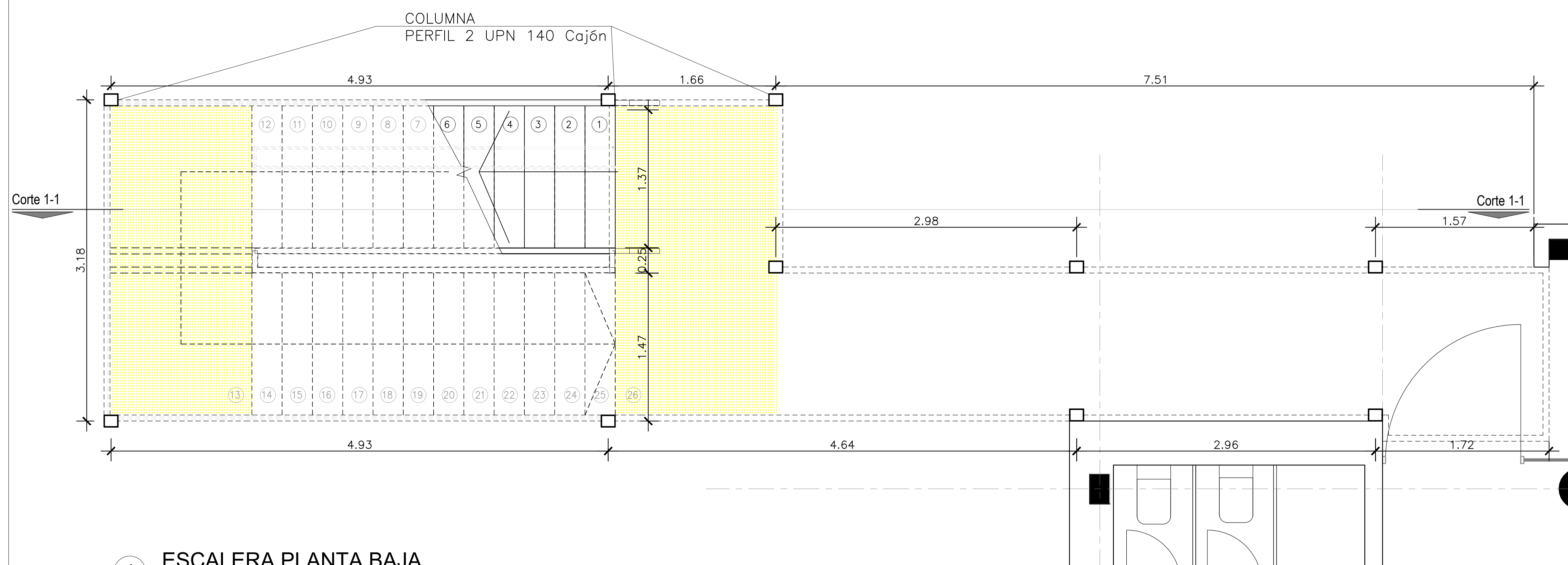

1 ESCALERA PLANTA BAJA
Escala: 1:25

DIRECCIÓN PROVINCIAL DE ARQUITECTURA MINISTERIO DE INFRAESTRUCTURA Y SERVICIOS PÚBLICOS			
BUENOS AIRES PROVINCIA			
PROYECTO Casa de la Provincia de Buenos Aires Municipio de Pila	OBRA Casa de la Provincia de Buenos Aires "Municipio de Pila"	LOCALIDAD PILA	PARTIDO PILA
COLABORADORES Dirección Provincial de Arquitectura	PLANO DETALLE ESCALERA EXTERIOR EMERGENCIA	ÁREA DPTO. PATRIMONIO ARQUITECTÓNICO	
JEFE DE DEPARTAMENTO ARQ. ALEJANDRO BATAIN	FECHA 10/03/2021	ESC. 1:25	Nº PLANO 31
DIRECTOR TÉCNICO ARQ. RODOLFO MACERA	Nº EX.PTE. EX-2021-09271287-GDEBA-DPTLMYSPGP	TOTAL 53	
Nº GDEBA			

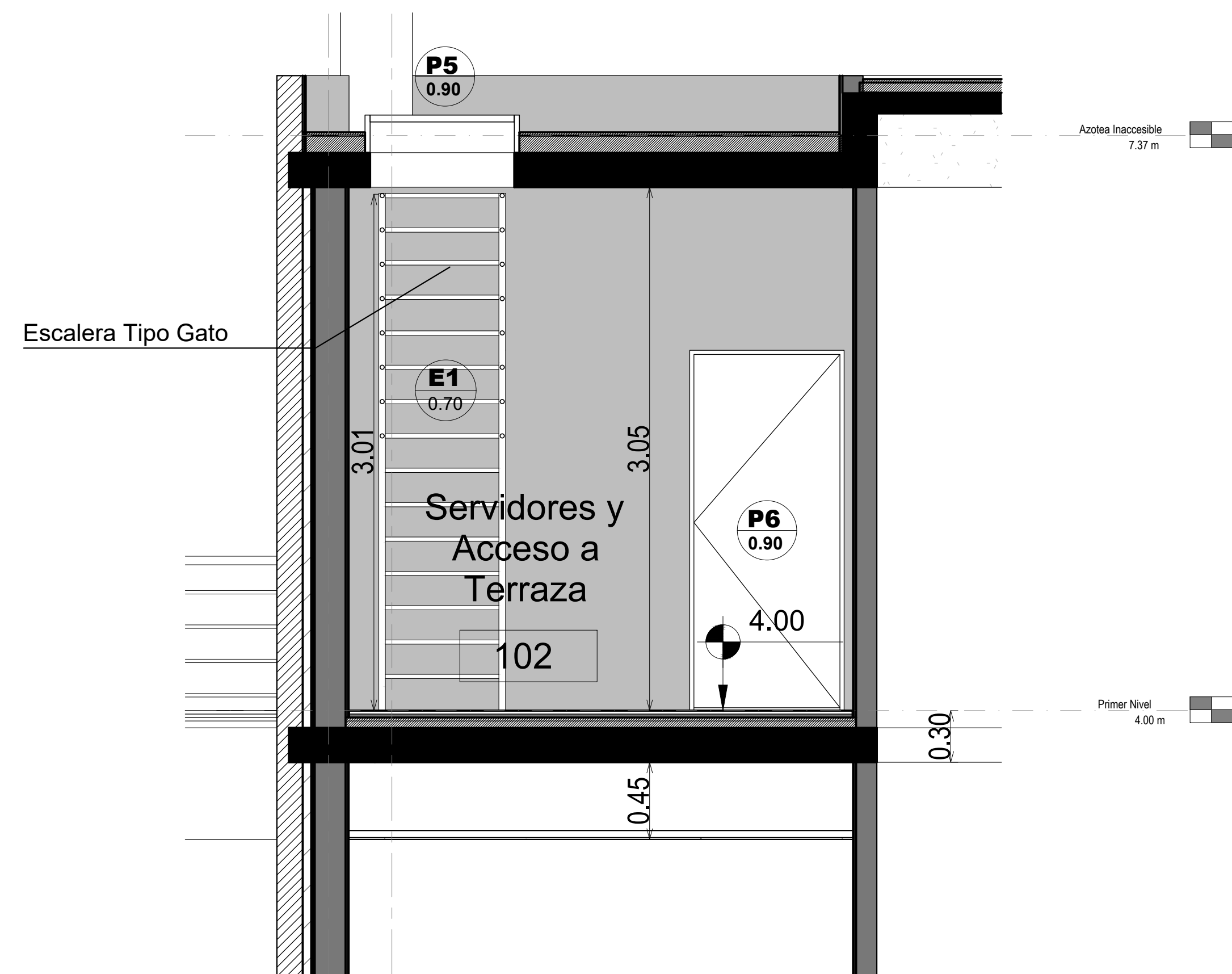

Corte A-A

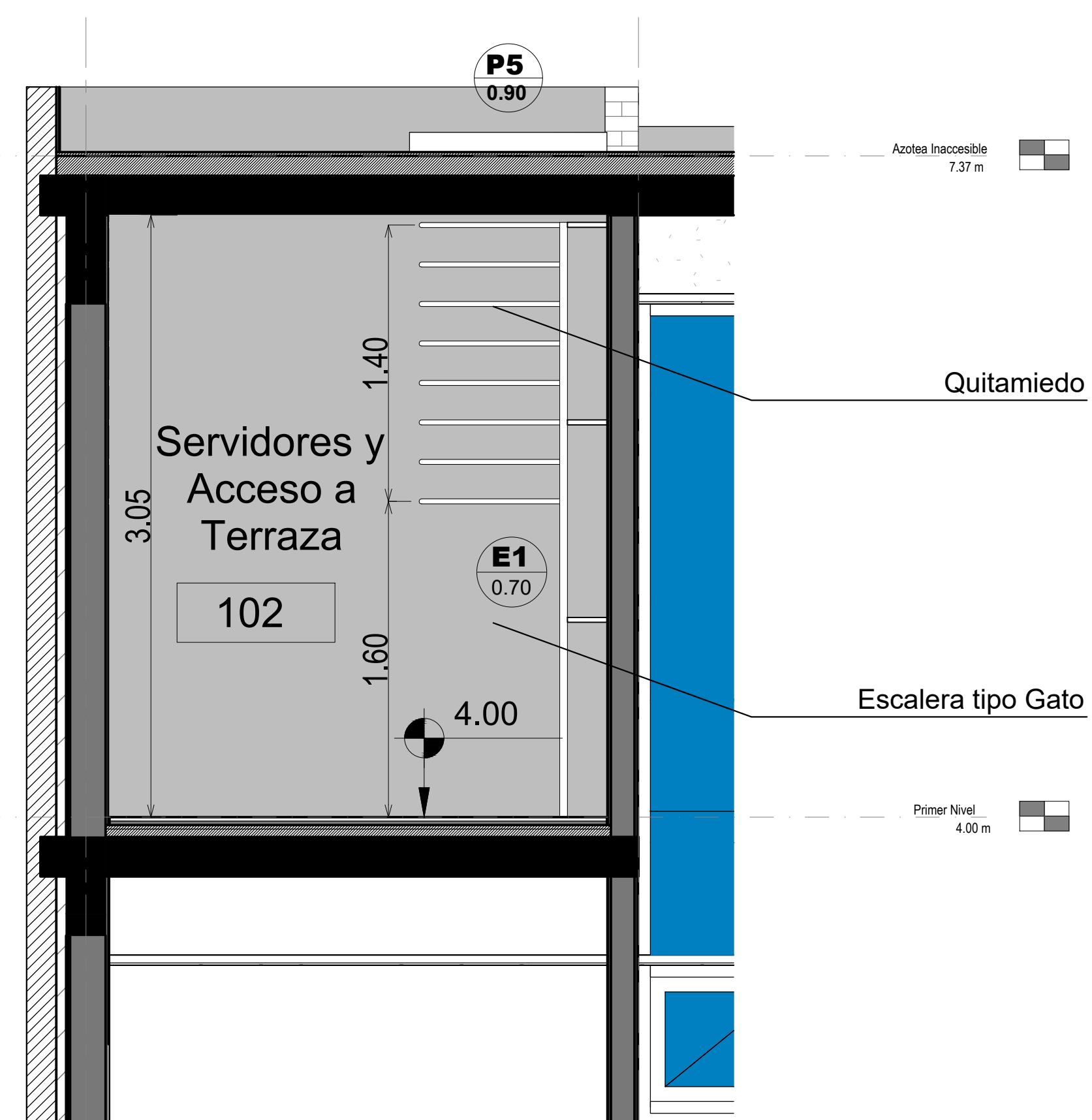

Corte B-B

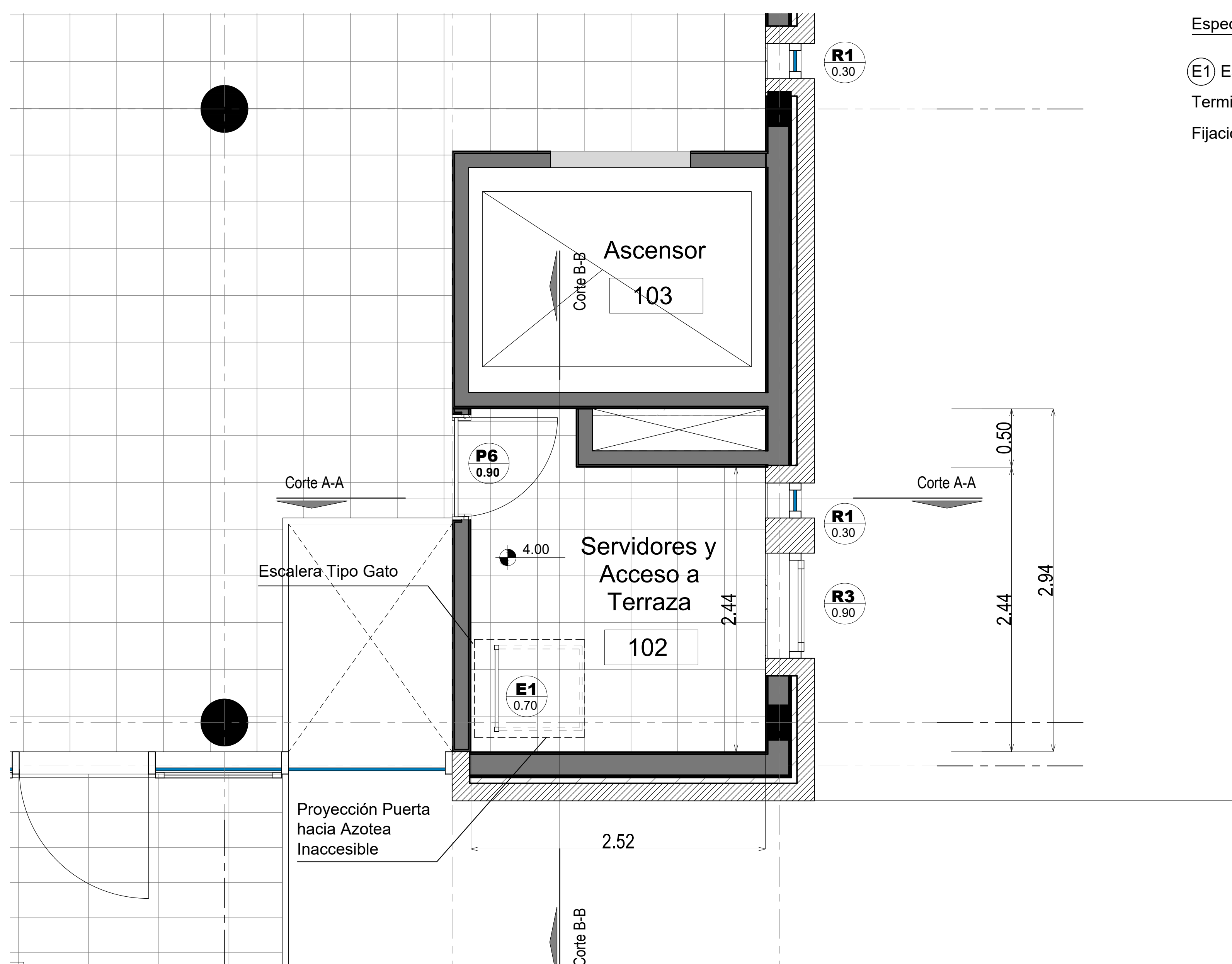

Planta

Especificaciones Técnicas

- (E1) Escalera Tipo Gato: Perfil Ángulo alas iguales de 1 1/2". Peldaños caño cuadrado hierro 25mm. Terminación Pintura color Reglamentario Epoxi. Fijación a muro mediante grapas, una por cada hierro ángulo separadas cada 1m.

DIRECCIÓN PROVINCIAL DE ARQUITECTURA MINISTERIO DE INFRAESTRUCTURA Y SERVICIOS PÚBLICOS			
BUENOS AIRES PROVINCIA			
PROYECTO Casa de la Provincia de Buenos Aires Municipio de Pila	OBRA Casa de la Provincia de Buenos Aires "Municipio de Pila"	LOCALIDAD PILA	PARTIDO PILA
COLABORADORES Dirección Provincial de Arquitectura	PLANO ESCALERA METÁLICA INTERIOR		
JEFE DE DEPARTAMENTO ARQ. ALEJANDRO BATAIN	ÁREA DPTO. PATRIMONIO ARQUITECTÓNICO	ESCALA 1:50	Nº PLANO 32
DIRECTOR TÉCNICO ARQ. ALEJANDRO BATAIN	FECHA 10/03/2021	TOTAL 53	
DIRECTOR PROVINCIAL ARQ. RODOLFO MACERA	Nº EXYTE EX-2021-09271267-GDEBA-DPTLMYSPGP		
Nº GDEBA			

Tramo 1	
Geometría	
Ancho	2.200 m
Espesor	0.28 m
Huella	0.280 m
Contrahuella	0.160 m
Desnivel que salva	4.30 m
N° de escalones	25
Planta final	Sobre Planta Baja (+3.90)
Planta inicial	Plataea (-0.40)
Cargas	
Peso propio	6.87 kN/m ²
Peldañeado (Hormigonado con la losa)	1.70 kN/m ²
Solado	0.50 kN/m ²
Barandillas	0.50 kN/m
Sobrecarga de uso	5.00 kN/m ²
Materiales	
Hormigón	H-25
Acero	ADN 420
Rec. geométrico	2.0 cm

Elemento	Pos.	Diám.	No.	Long. (cm)	Total (cm)	ADN 420 (kg)
Escalera PB-Tramo 1	1	Ø10	12	458	5496	33.9
	2	Ø10	12	515	6180	38.1
	3	Ø10	12	363	4356	26.8
	4	Ø20	23	378	8694	214.4
	5	Ø20	23	539	12397	305.8
	6	Ø20	23	490	11270	278.0
	7	Ø10	12	121	1452	8.9
	8	Ø20	23	133	3059	75.4
	9	Ø8	209	255	53295	210.4
Total+10%						1310.9
Ø8:						231.5
Ø10:						118.5
Ø20:						960.9
Total:						1310.9

EL CÁLCULO DE ESTRUCTURAS SE EJECUTÓ PARA EL PROTOTIPO DE TRES NIVELES. SIENDO ÉSTE UN PROTOTIPO DE DOS NIVELES. LA ESCALERA CUENTA CON UN SOLO TRAMO QUE LLEGA AL 1ºP.-

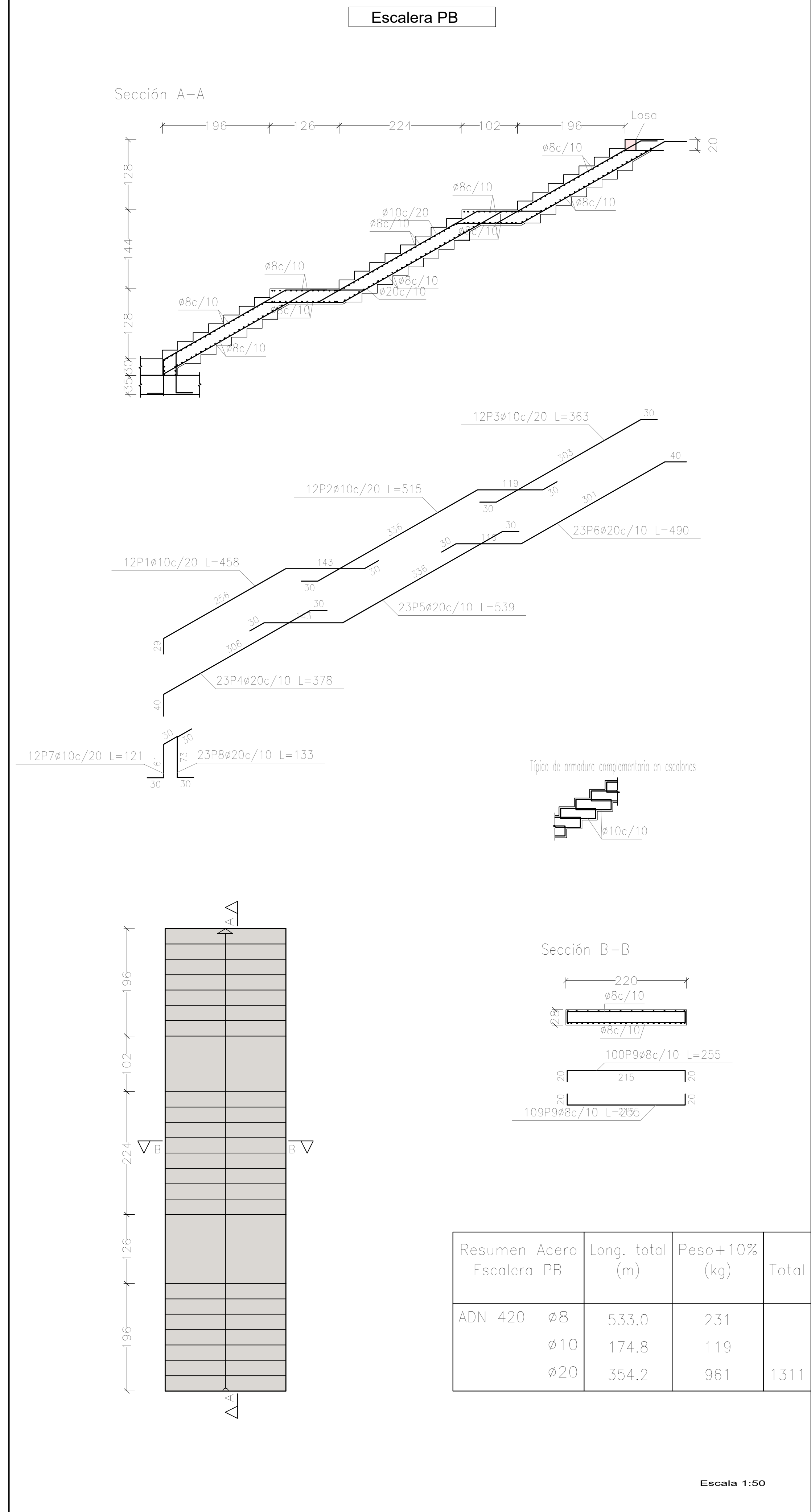
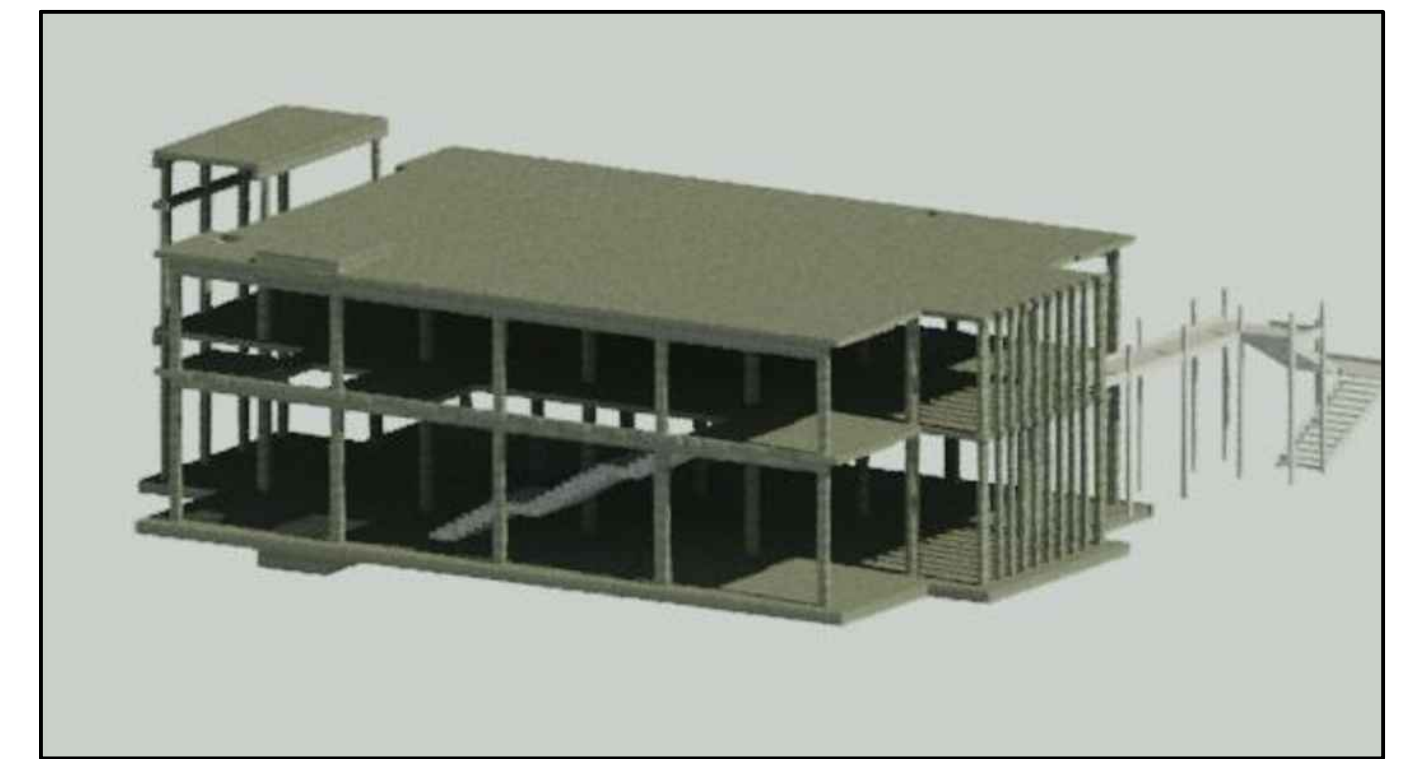
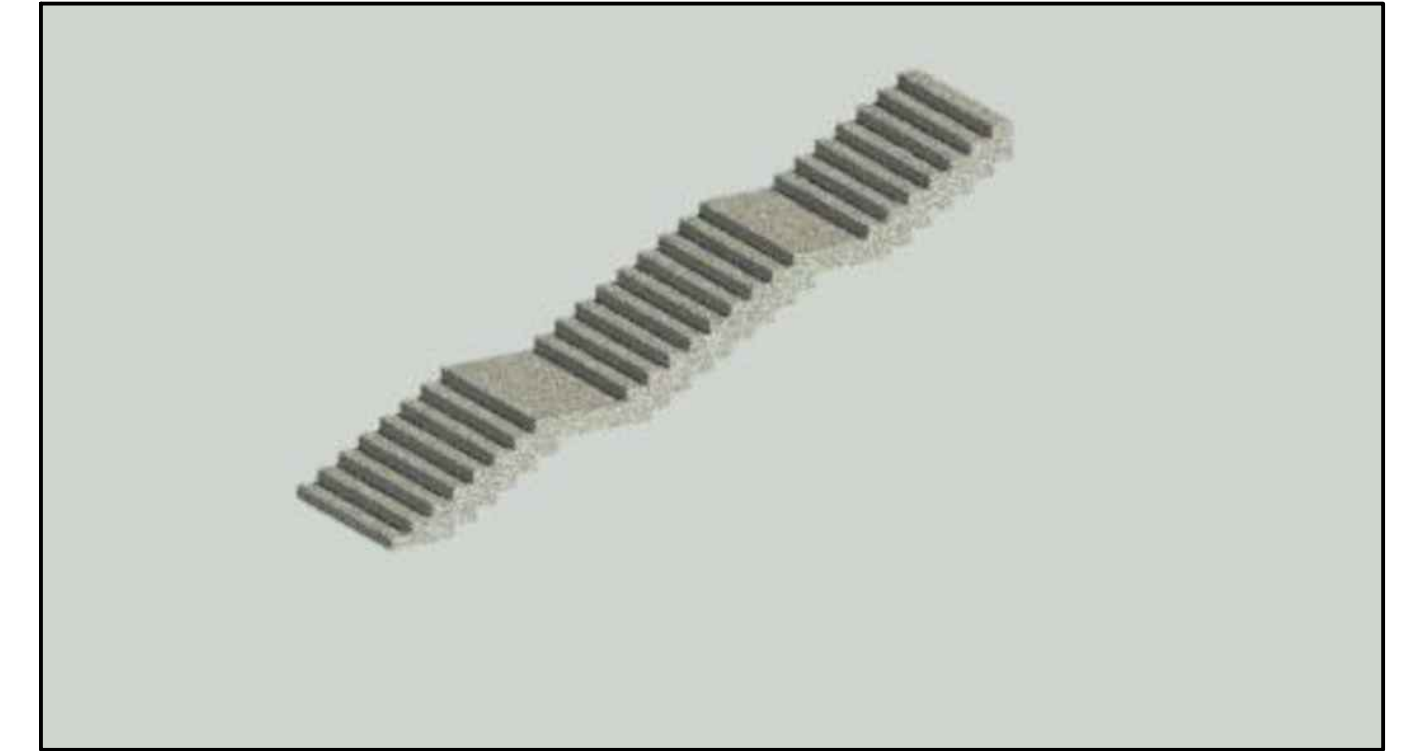
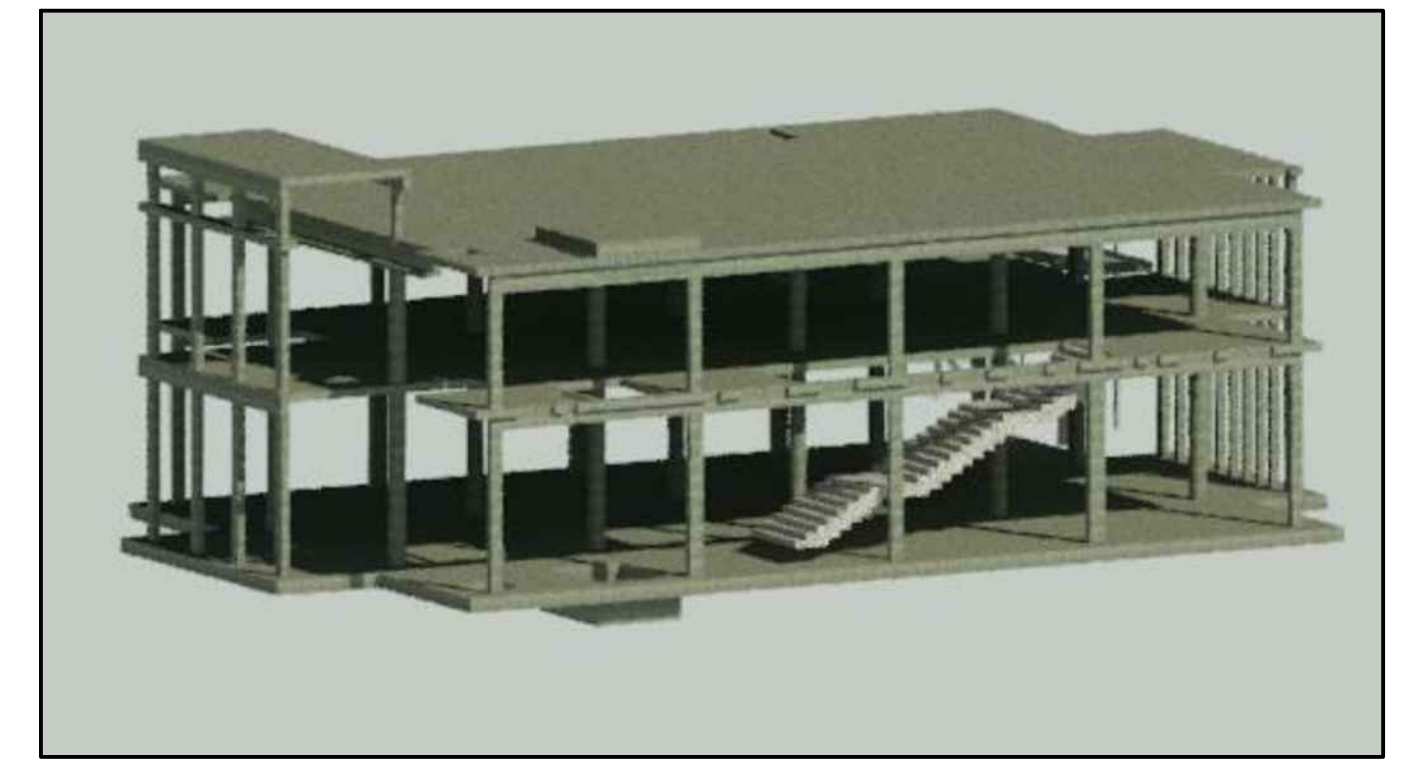

DIRECCIÓN PROVINCIAL DE ARQUITECTURA MINISTERIO DE INFRAESTRUCTURA Y SERVICIOS PÚBLICOS			
BUENOS AIRES PROVINCIA			
PROYECTO	OBRA		
Casa de la Provincia de Buenos Aires Municipio de Pila	Casa de la Provincia de Buenos Aires "Municipio de Pila"		
COLABORADORES	LOCALIDAD	PARTIDO	
Dirección Provincial de Arquitectura	PILA	PILA	
JEFE DE DEPARTAMENTO	ÁREA	DPTO. PATRIMONIO ARQUITECTÓNICO	
ARQ. ALEJANDRO BATAIN	FECHA	10/03/2021	
DIRECTOR TÉCNICO	ESCALA	N° PLANO	TOTAL
ARQ. RODOLFO MACERA	1:50	33	53
DIRECTOR PROVINCIAL	N° EXYTE: EX-2021-00271287-GDEBA-DPTLMYSPGP		
N° GDEBA			

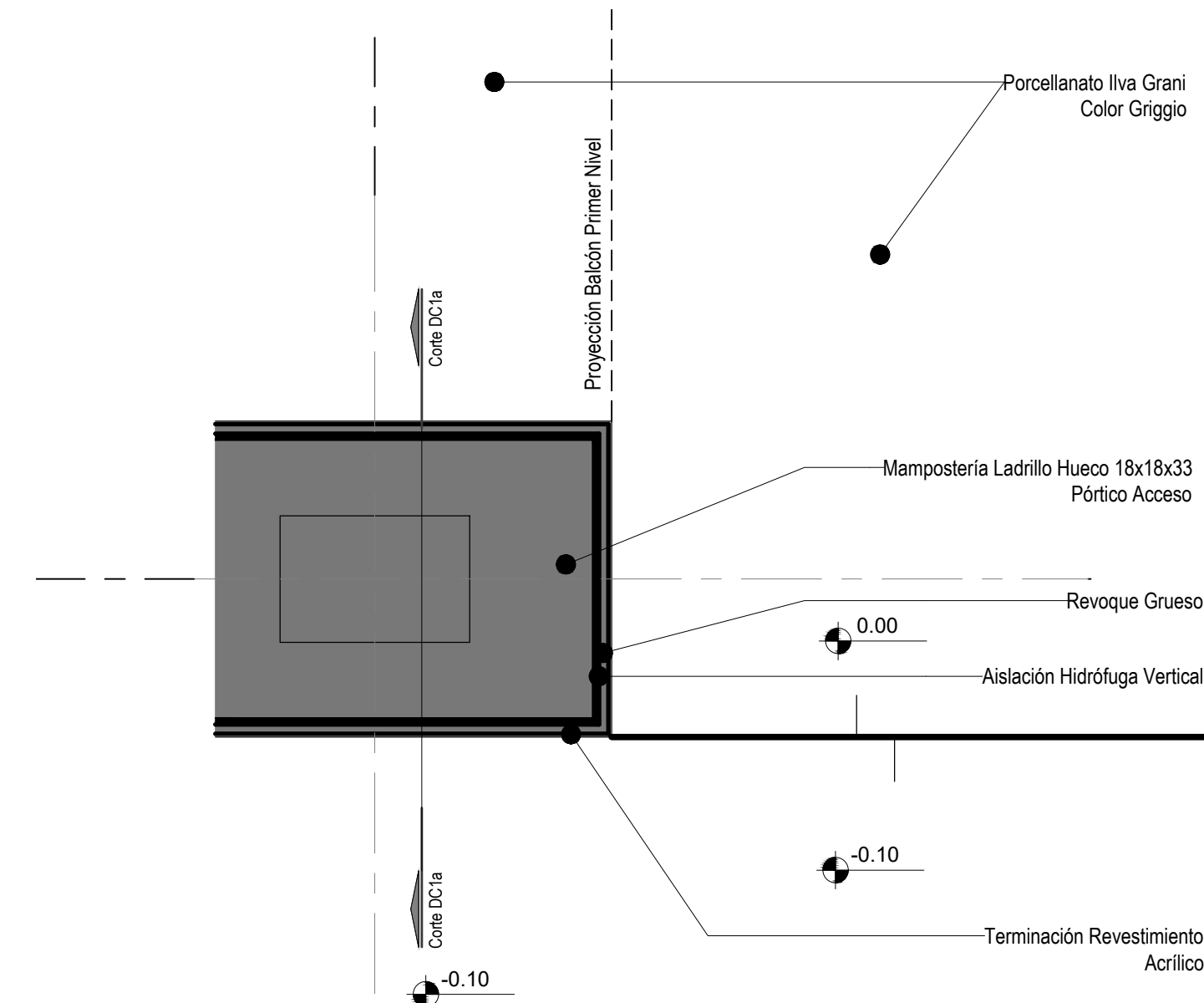
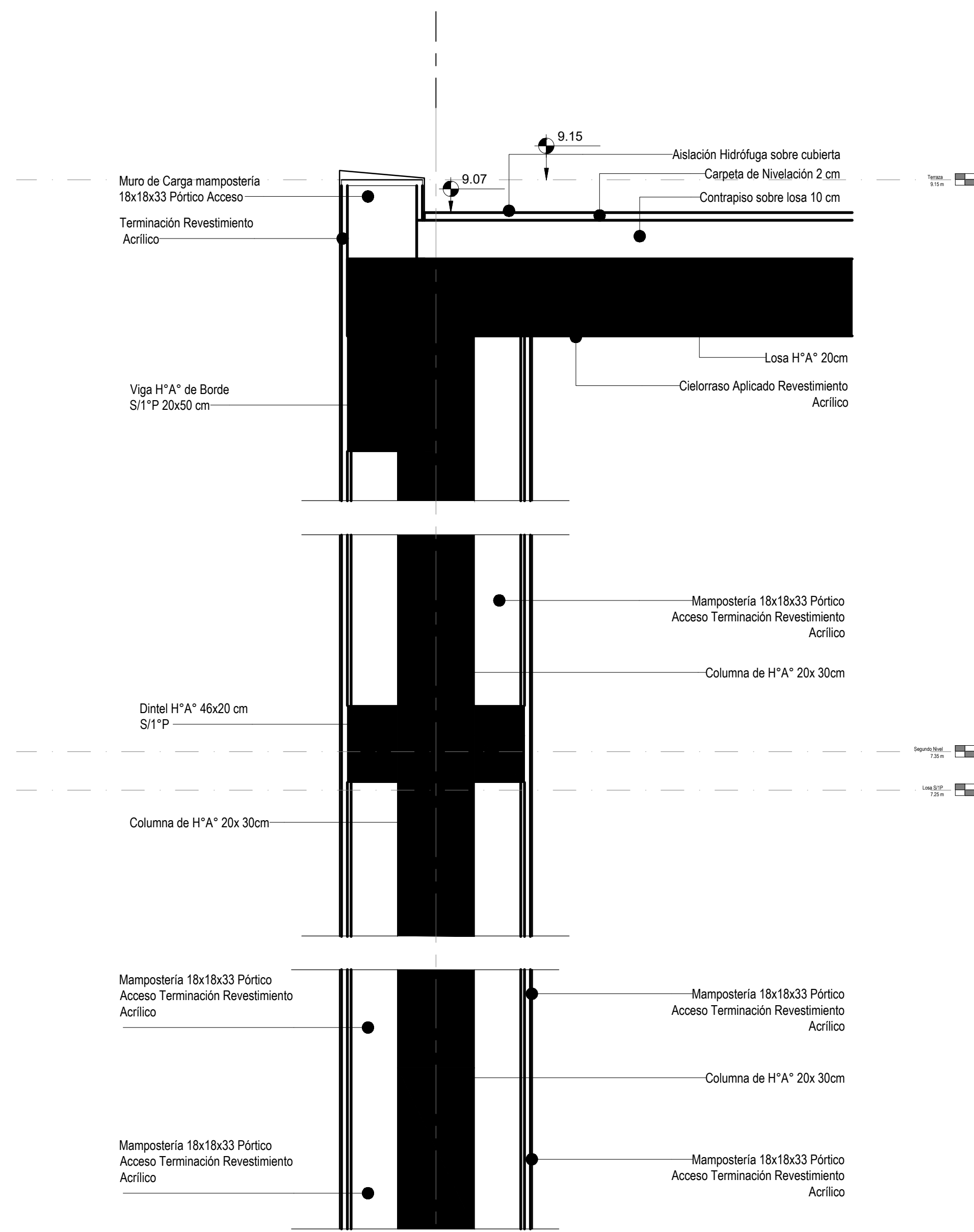

Planta DC1

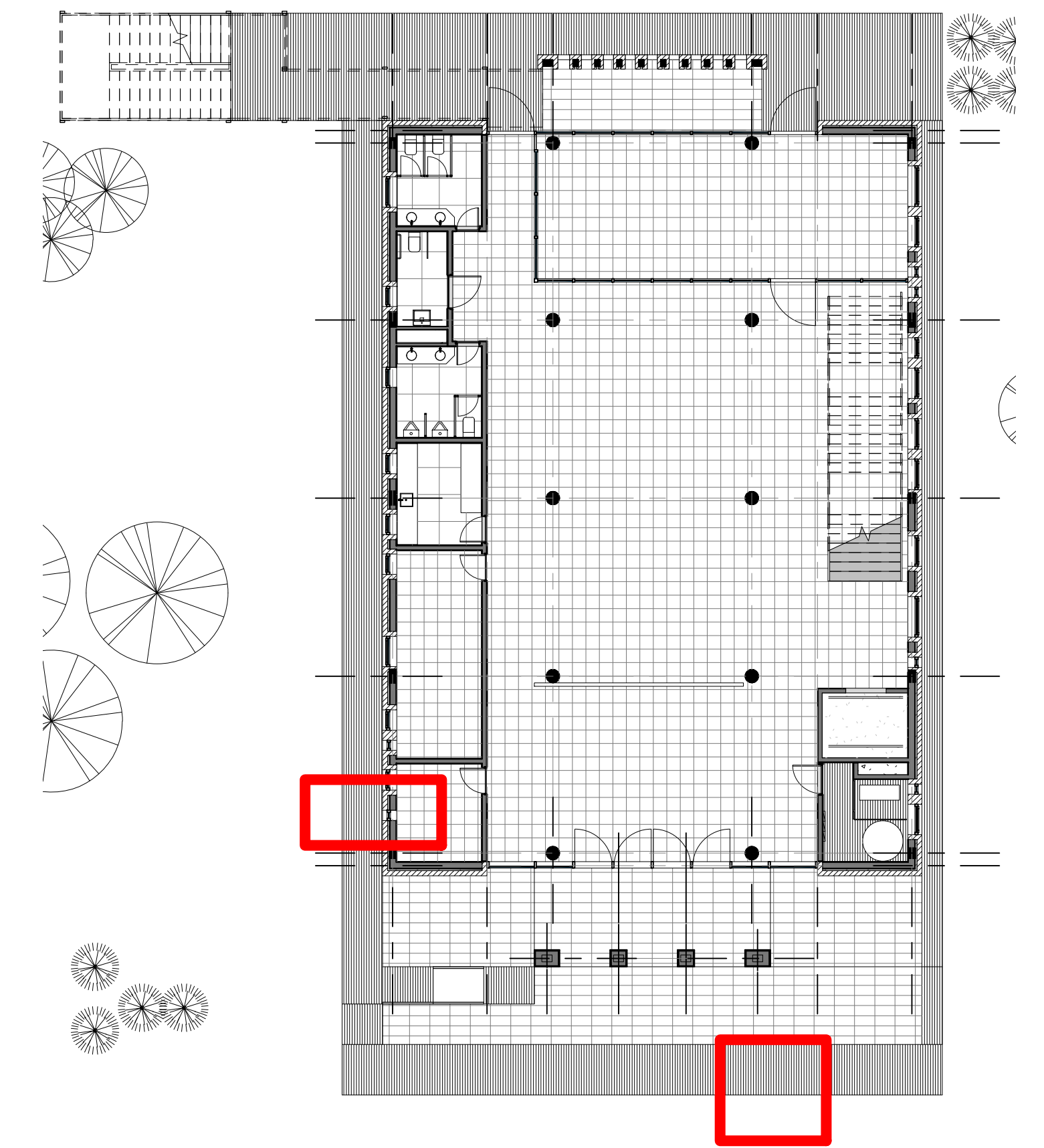

Planta Ubicación General

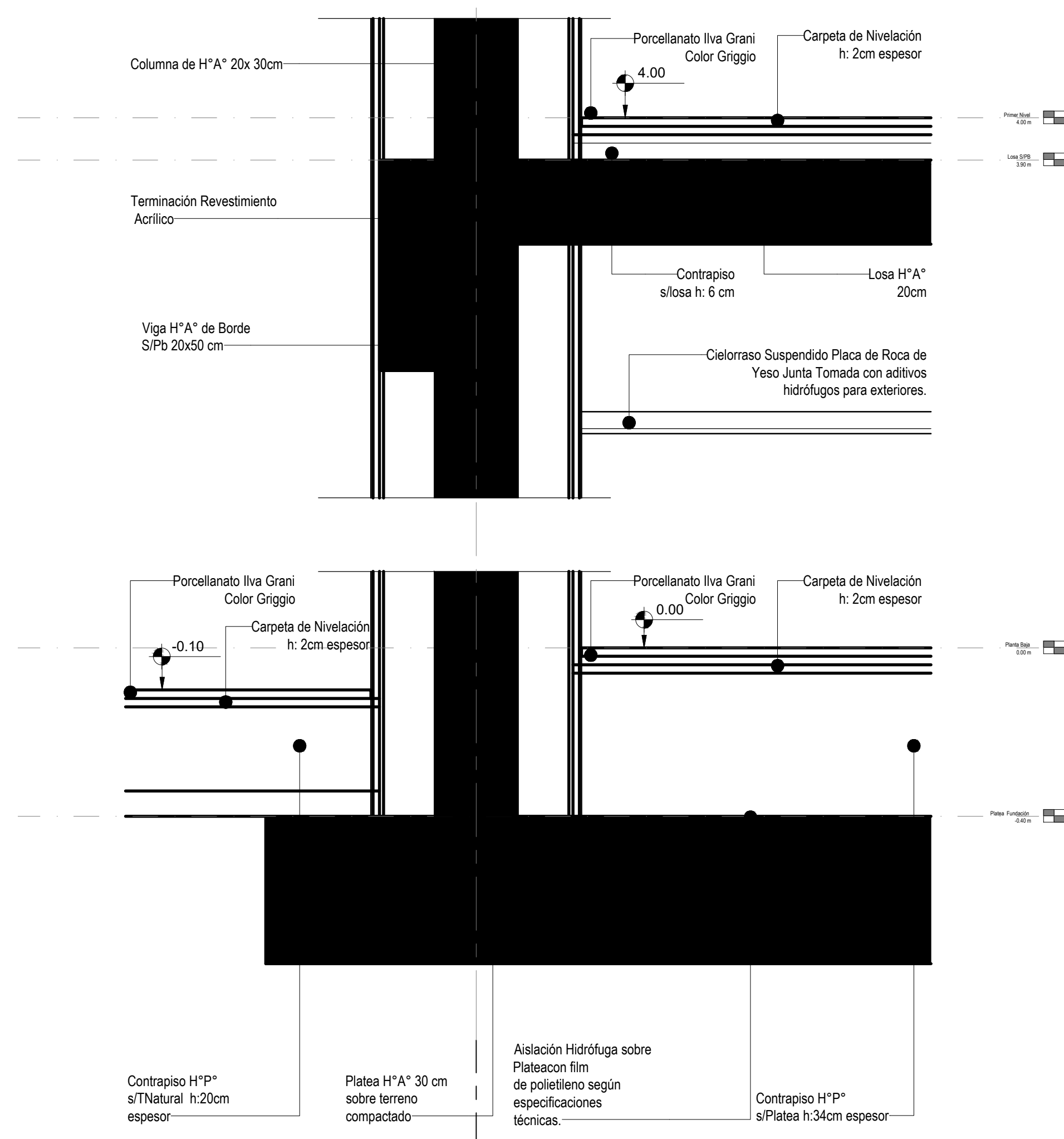

Corte DC1a



Perspectiva Detalle Pórtico Acceso Principal

DIRECCIÓN PROVINCIAL DE ARQUITECTURA MINISTERIO DE INFRAESTRUCTURA Y SERVICIOS PÚBLICOS			
BUENOS AIRES PROVINCIA			
PROYECTO Casa de la Provincia de Buenos Aires Municipio de Pila	OBRA Casa de la Provincia de Buenos Aires "Municipio de Pila"	LOCALIDAD PILA	PARTIDO PILA
COLABORADORES Dirección Provincial de Arquitectura	PLANO DETALLE CONSTRUCTIVO GENERAL FRENTE	ÁREA DPTO. PATRIMONIO ARQUITECTÓNICO	FECHA 10/03/2021
JEFE DE DEPARTAMENTO ARQ. ALEJANDRO BATAIN	DIRECTOR TÉCNICO ARQ. ALEJANDRO BATAIN	Nº EXPRTE. EX-2021-00271287-GDEBA-DPTLMYSRGP	ESCALA 1:10
DIRECTOR PROVINCIAL ARQ. RODOLFO MACERA	Nº PLANOS 34	TOTAL 53	
Nº GDEBA			

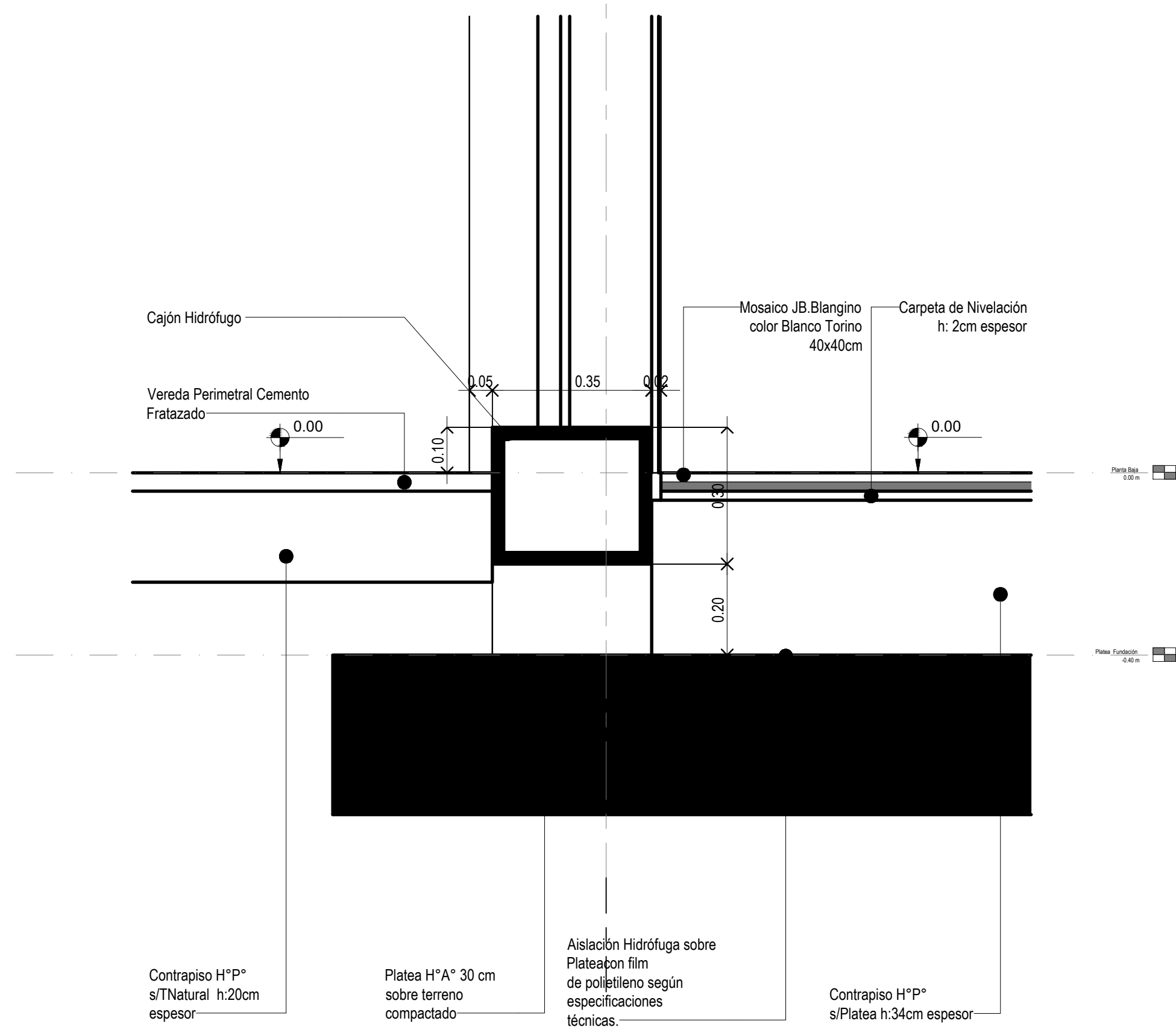
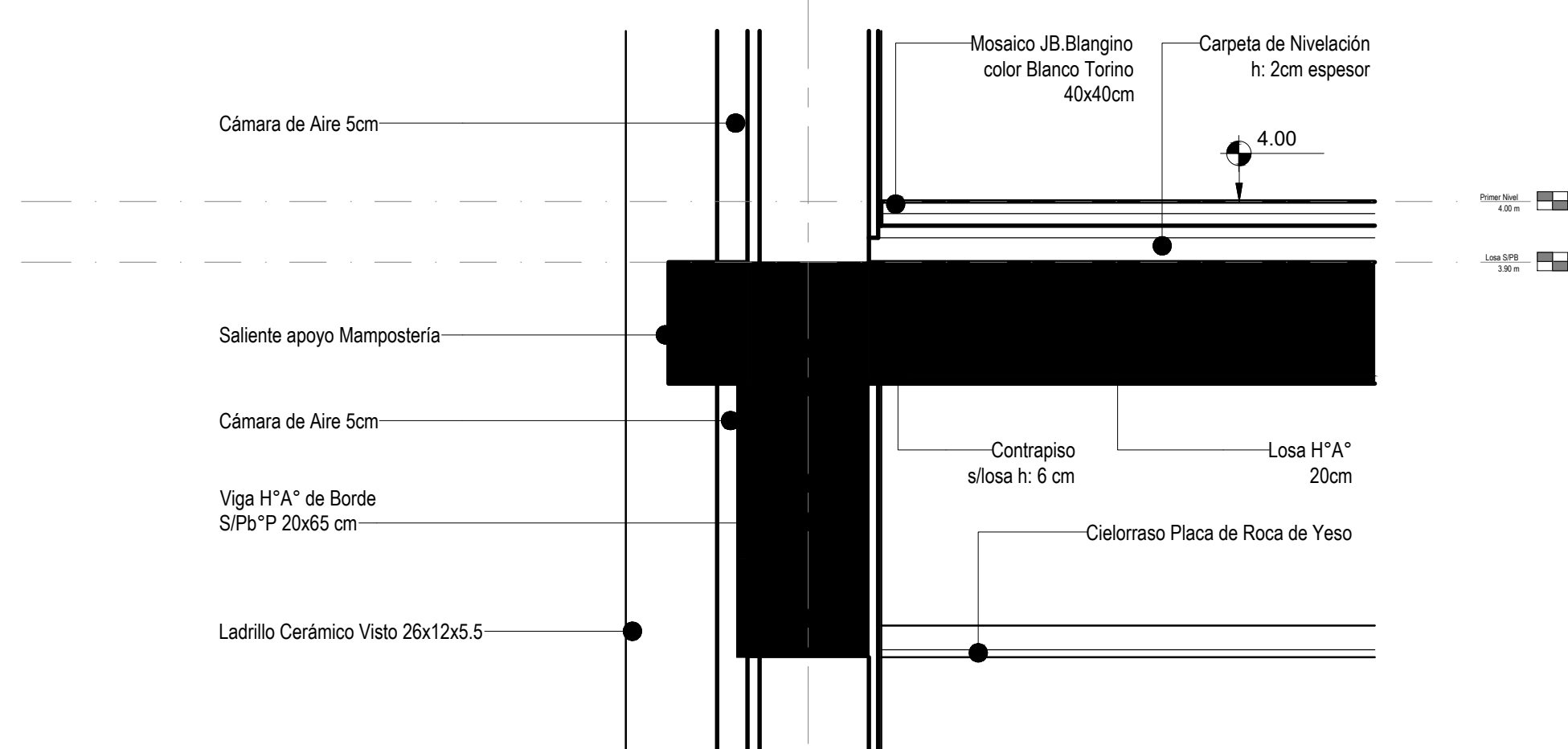
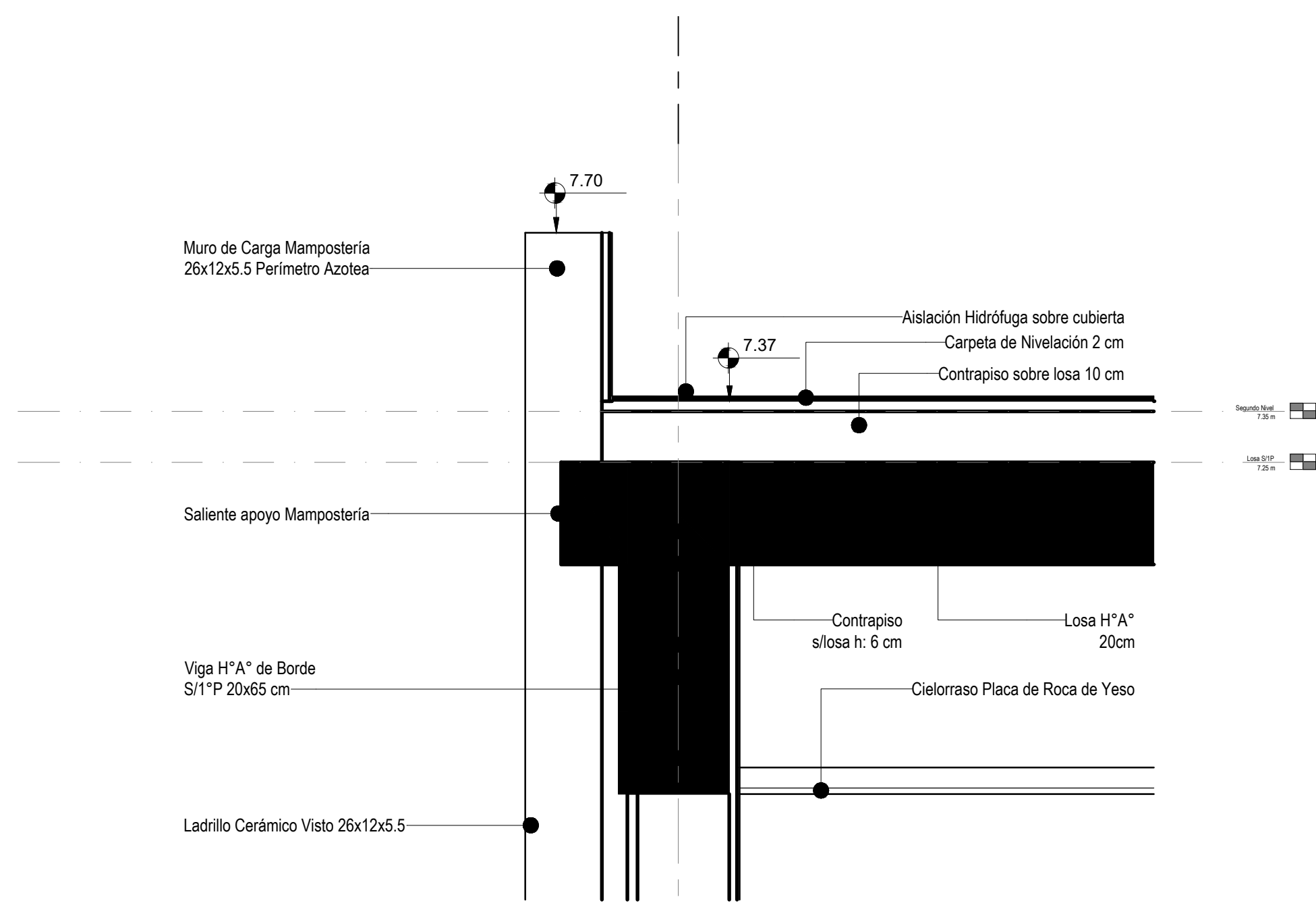

Corte DC2a

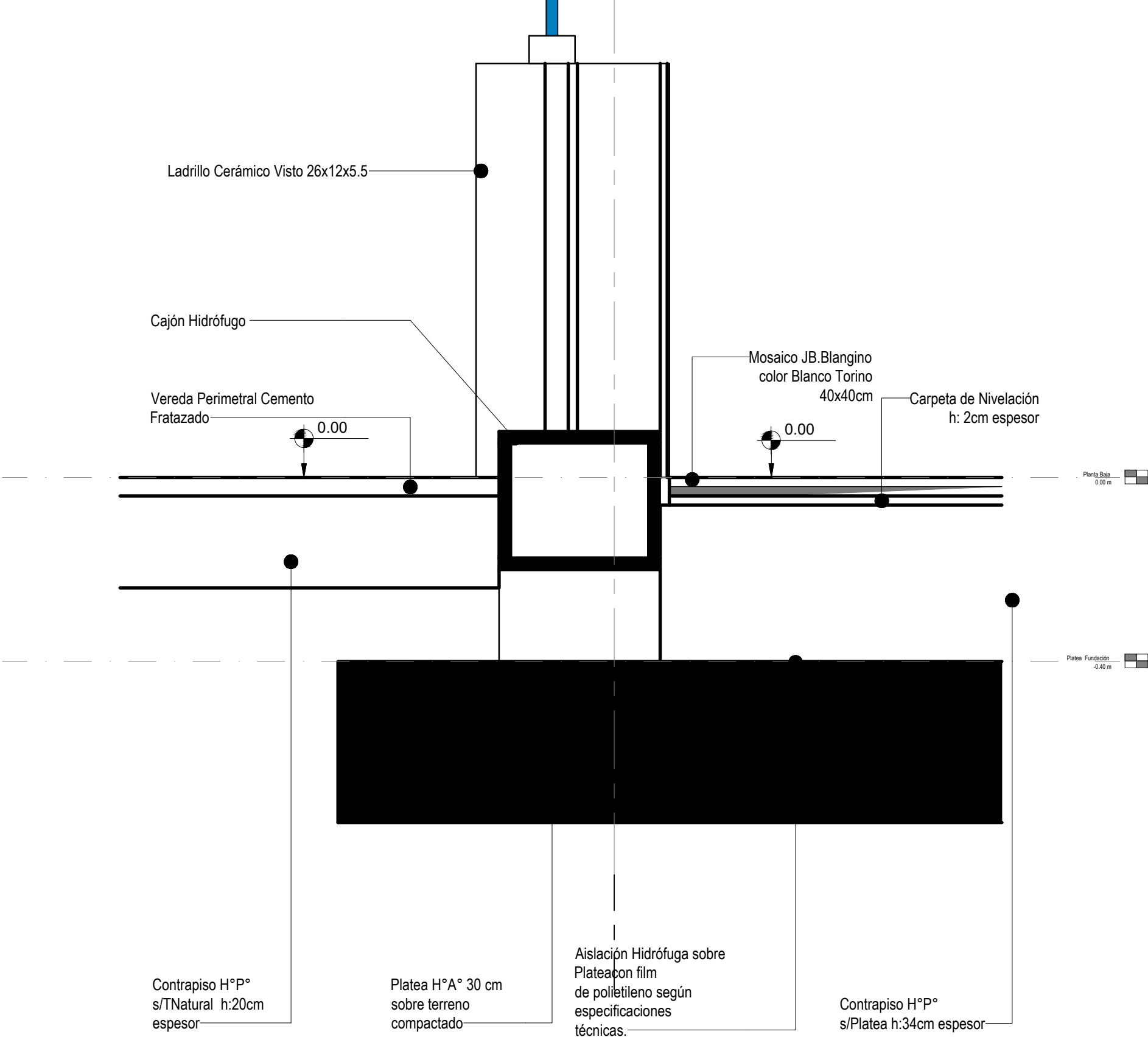
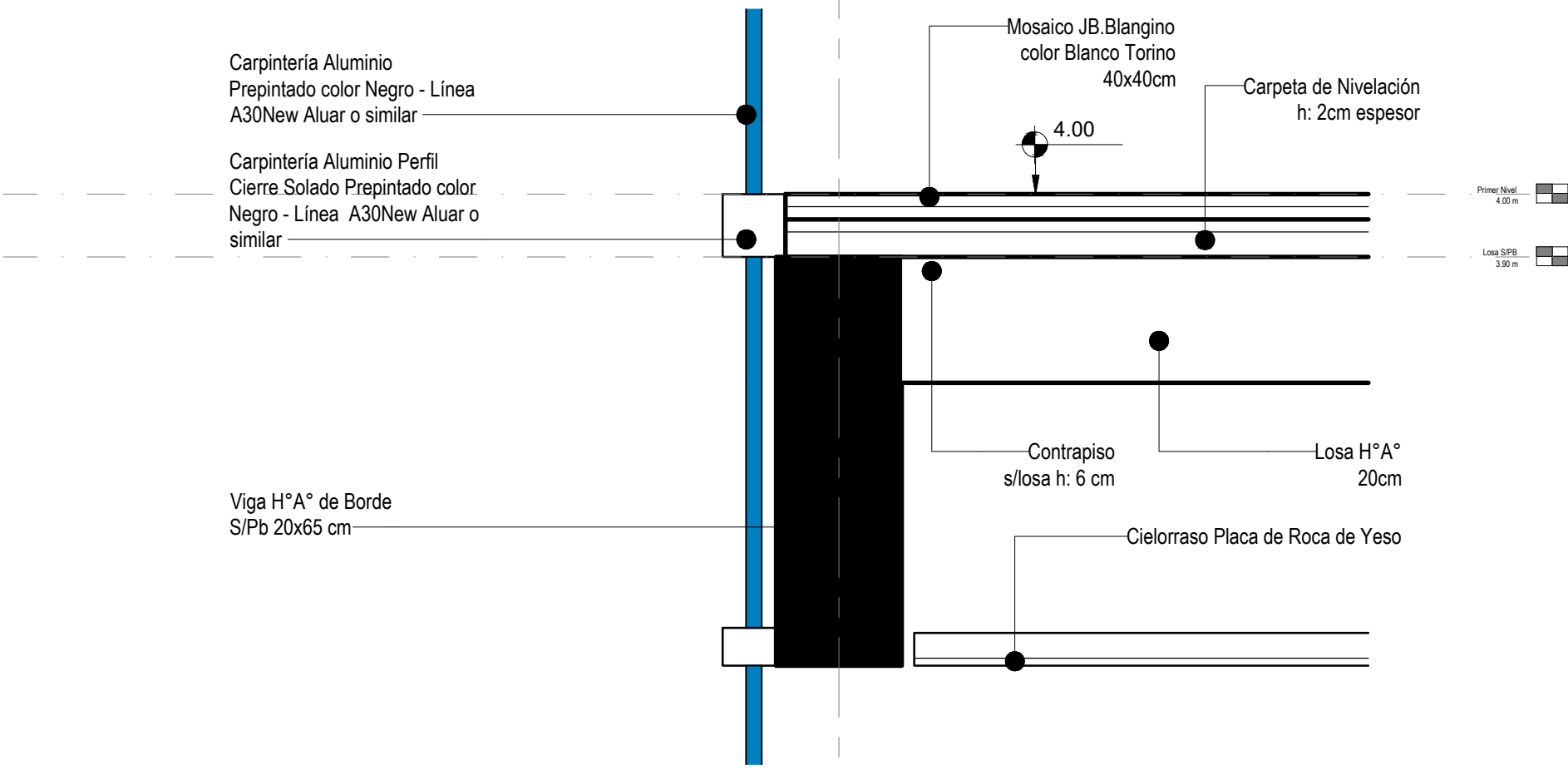
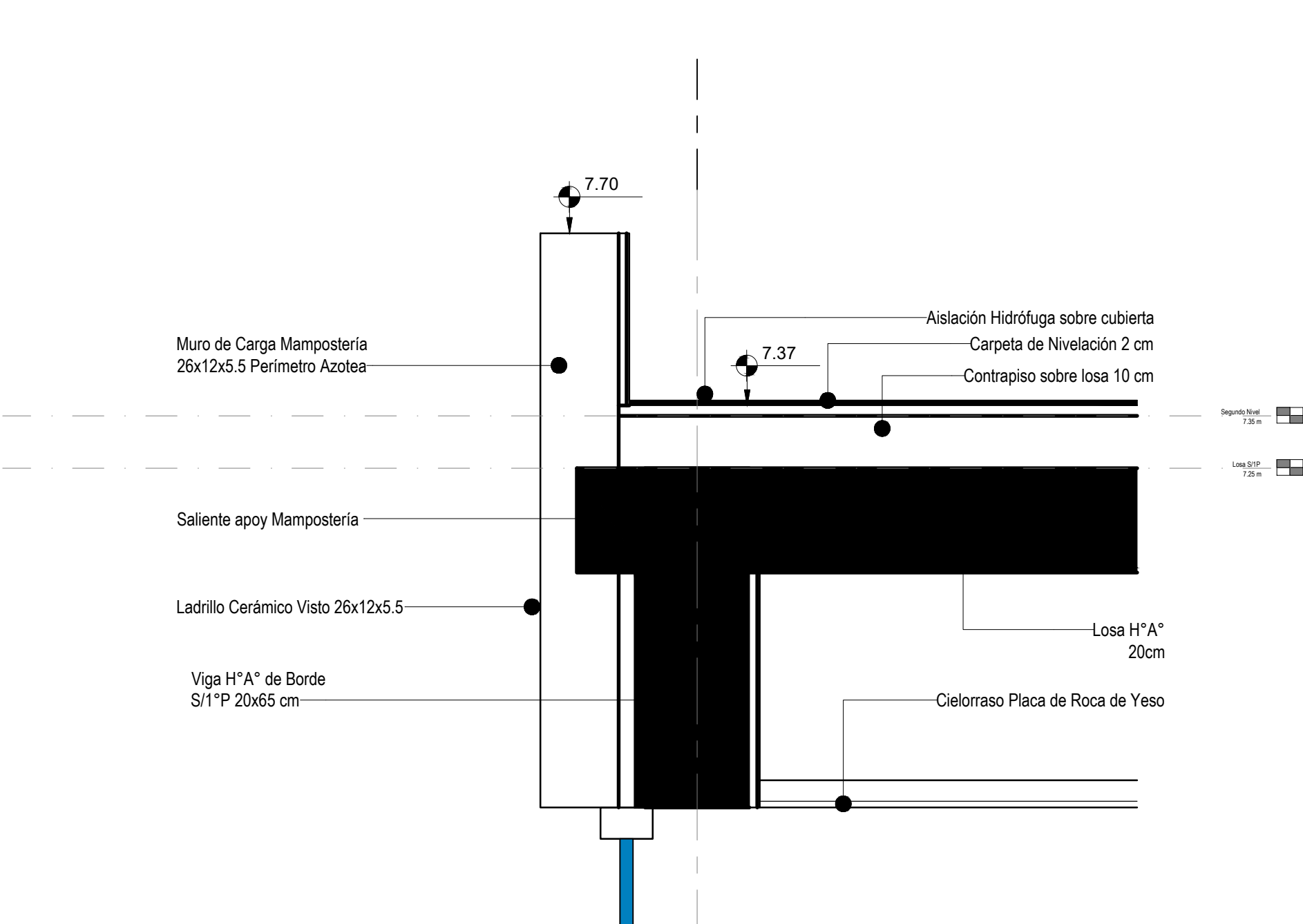

Corte DC2b

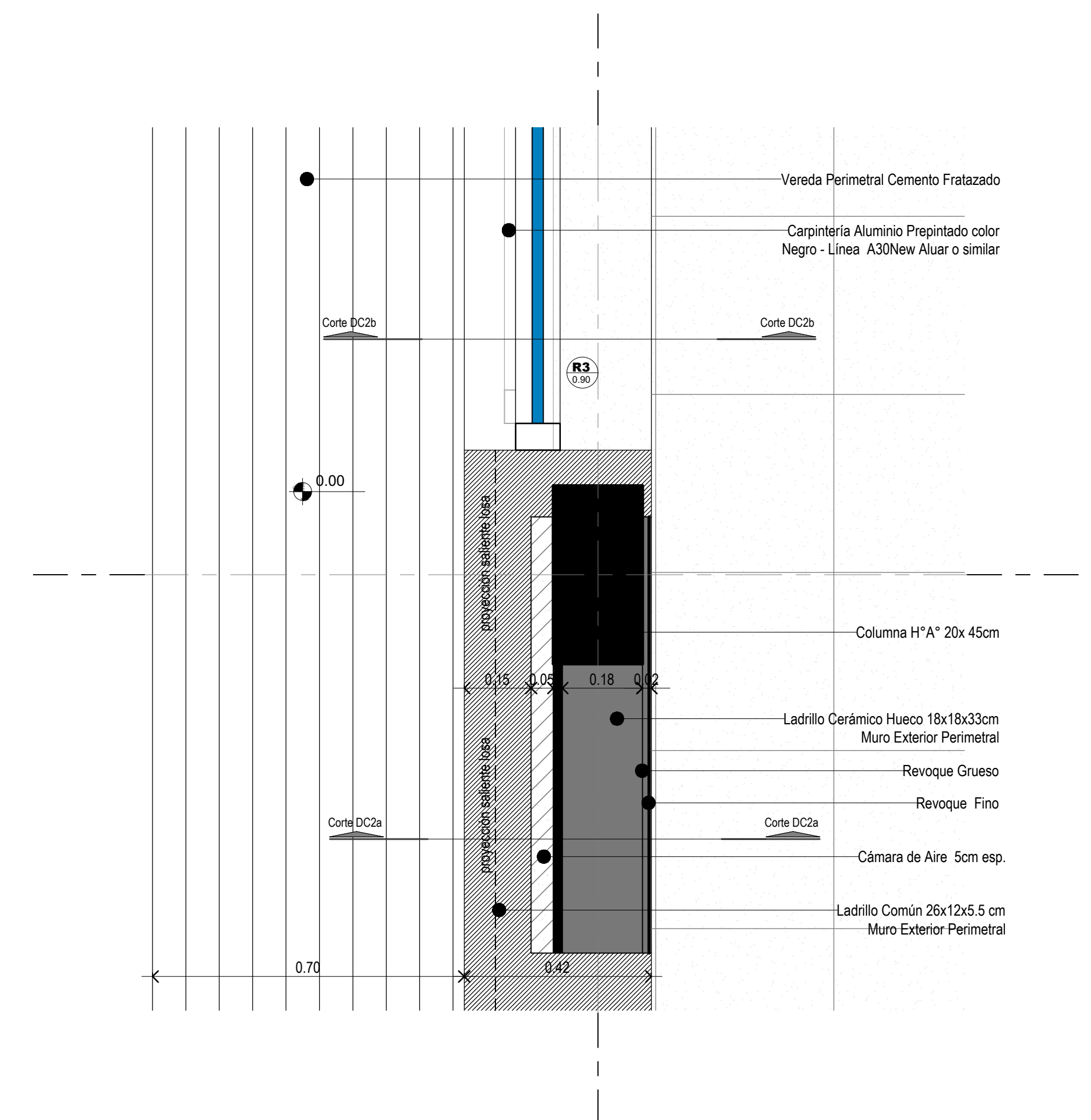

Planta DC2

DIRECCIÓN PROVINCIAL DE ARQUITECTURA MINISTERIO DE INFRAESTRUCTURA Y SERVICIOS PÚBLICOS				
BUENOS AIRES PROVINCIA				
PROYECTO	OBRA			
Casa de la Provincia de Buenos Aires Municipio de Pila	Casa de la Provincia de Buenos Aires "Municipio de Pila"			
COLABORADORES	LOCALIDAD	PARTIDO		
Dirección Provincial de Arquitectura	PILA	PILA		
JEFE DE DEPARTAMENTO	ÁREA	DPTO. PATRIMONIO ARQUITECTÓNICO		
ARQ. ALEJANDRO BATAIN				
DIRECTOR TÉCNICO	FECHA	ESCALA	Nº PLANO	TOTAL
ARQ. ALEJANDRO BATAIN	10/03/2021	1:10	36	53
DIRECTOR PROVINCIAL	Nº EXYTE: EX-2021-09271287-GDEBA-DPTLMYSPGP			
Nº GDEBA				



GOBIERNO DE LA PROVINCIA DE BUENOS AIRES
2021 - Año de la Salud y del Personal Sanitario

Hoja Adicional de Firmas
Pliego

Número:

Referencia: EX-2021-05271287- -GDEBA-DPTLMIYSPGP - PLANOS OBRA CIVIL

El documento fue importado por el sistema GEDO con un total de 35 pagina/s.