

TIPO "B"
0.32x0.58

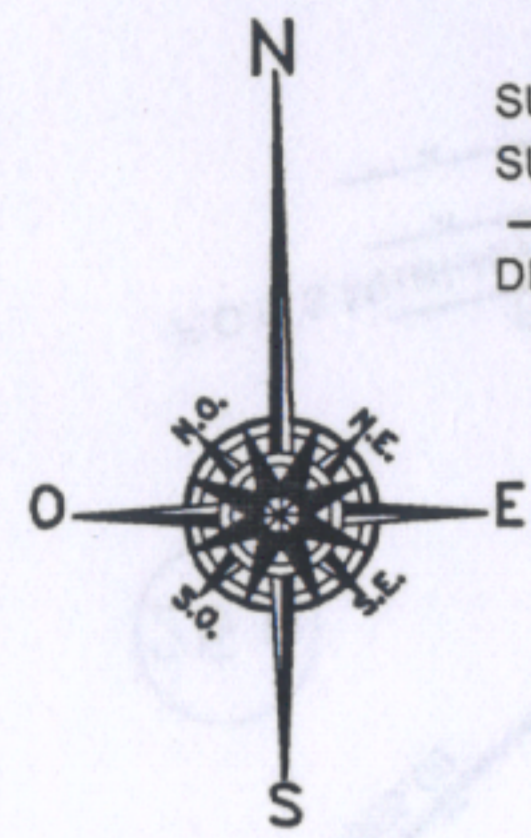

BALANCE DE SUPERFICIES

SUP. SUMA PARC. S/MENSURA: 192H.42A.88C.
 SUP. SEGUN PLANO 44-12-2008: 192H.42A.88C.
 DIFERENCIA: 0H.00A.00C.

CROQUIS DE UBICACION

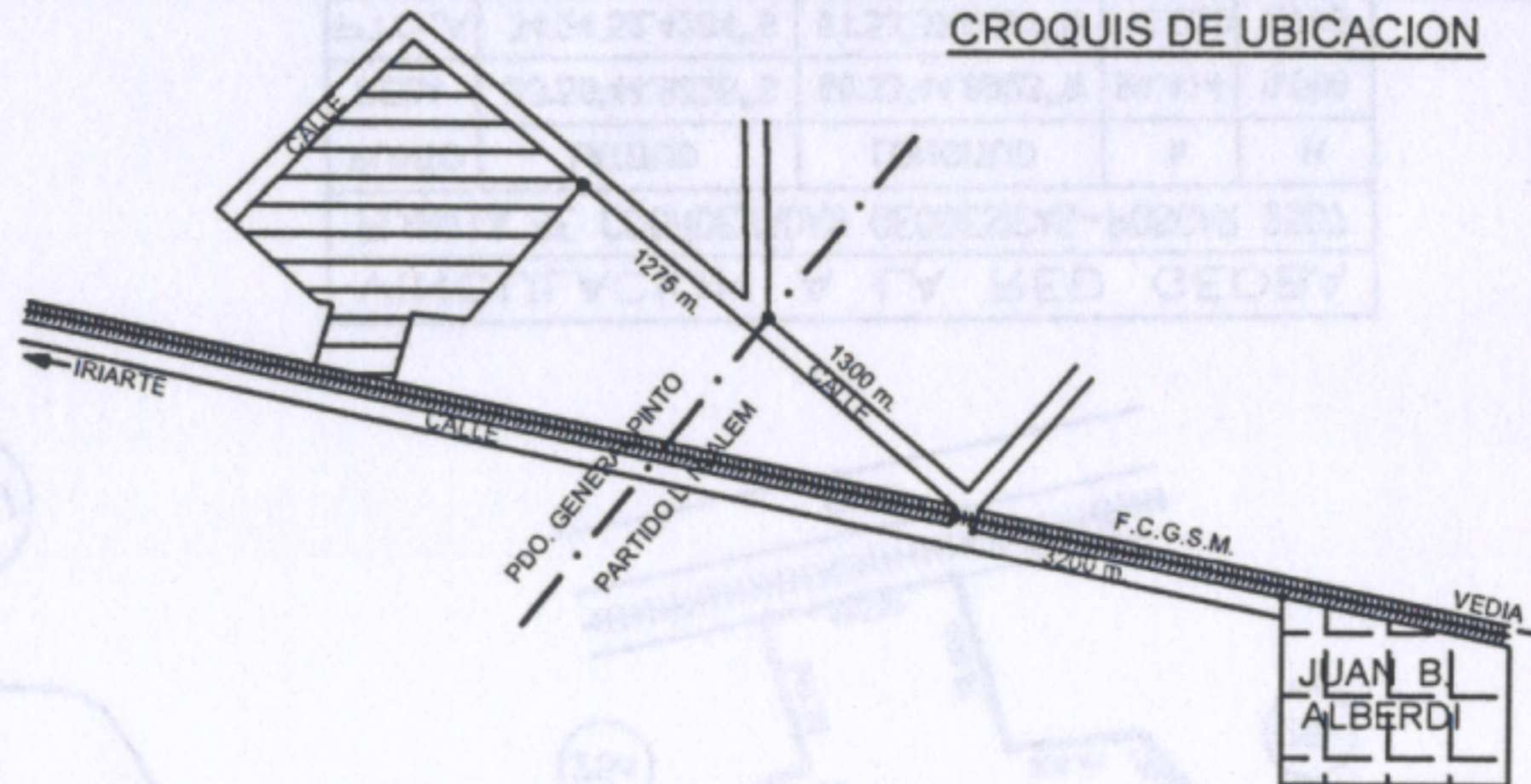

PROVINCIA DE BUENOS AIRES

44 - - 2020

PARTIDO: GENERAL PINTO

Nomenclatura Catastral de Origen
CIRCUNSCRIPCION: IV

LUGAR: ESTACION IRIARTE

PARCELAS: 25-ac Y 25-ad

OBJETO: MENSURA, UNIFICACION Y DIVISION

Partida Inmobiliaria
Nº: 8195 y 13292

PROPIETARIOS:

**EMPRESAGRO S. A.
OMAR EDUARDO MORGAN
ELENA ALICIA REY**

INSCRIPCION DOMINIAL: MAT.5873(044)AÑO2004, MAT.5874(044)AÑO2004 y MAT.9099(044)AÑO2013
 BIEN: PARCELAS 25-ac Y 25-ad SEGUN PLANO 44-12-2008

- NOTAS:**
- 1)- Los ángulos no indicados son rectos o suplementarios.
 - 2)- Cumple Resolución 16/92 de la C.C.P.
 - 3)- Visado Municipal: N° del
 - 4)- Visado CPA N° de fecha
 - 5)- Domicilio del Propietario: Justo J. de Urquiza N° 166 J.B. Alberdi
 - 6)- Planos antecedentes: 44-1-56, 44-31-61, 44-12-2008.
 - 7)- Direccion de Colonizacion: Actuado N° del
 - 8)- Visado Dpto. Georreferenciación: 6/19 del 28/02/2019.-

Cantidad de Parcelas: 2 (DOS)
 Fecha de mensura: FEBRERO 2019

Julio Domingo NEGRI
 Cuit:20-07683652-4 AGRIM.MAT.561 (I)
 San Martin 356 VEDIA
 negrimensura@gmail.com

RESTRICCIONES:

La parcela 25-ac será destinada a la actividad complementaria (cria y engorde de cerdos)
 La parcela 25-af será destinada a la actividad complementaria (cria y engorde de cerdos)
 La parcela 25-ag será destinada a la actividad complementaria (cria y engorde de cerdos)
 Dichas circunstancias deberán constar en toda escritura traslativa de dominio.-

NOTAS OFICIALES: - El presente plano se tramitó bajo el N° provisorio: 27324/18

NOMENCLATURA CATASTRAL

PARTIDO: GENERAL PINTO
 CIRCUNSCRIPCION: IV

Cumple Disp. N° 313/04.

ARCHIVO
 Fecha: 11-2020

DETALLE S/PLANO 44-12-2008

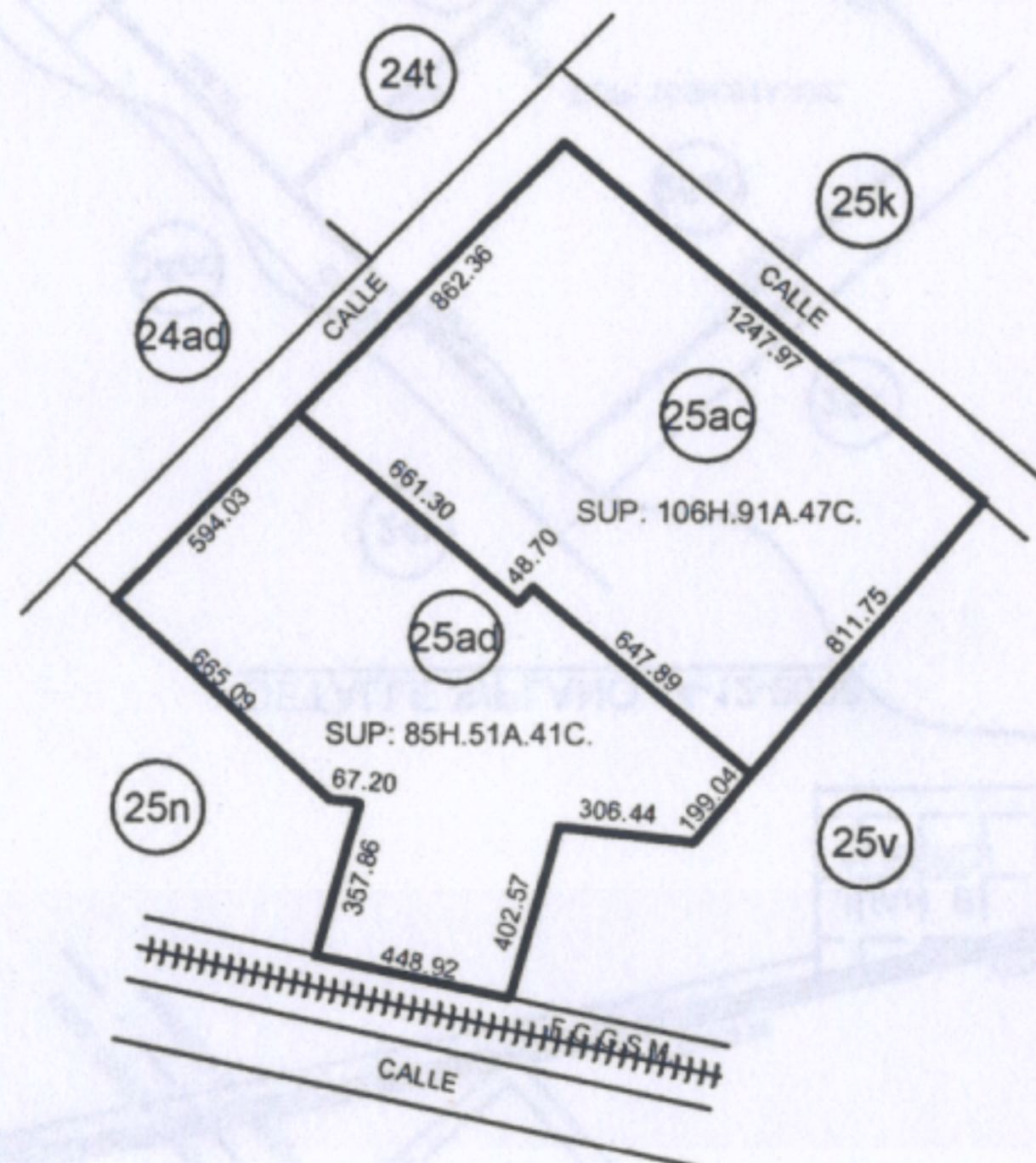

SUP: 68H.20A.94C.

SUP: 38H.20A.53C.

SUP: 86H.01A.41C.

VINCULACION A LA RED GEOBA

PLANILLA DE COORDENADAS GEODESICAS-POSGAR 2007

PUNTO	LATITUD	LONGITUD	h	H
PEBA	33°56'44.9328"S	60°33'44.8923"W	94.414	0.000
PTO.A	34°24'52.4284"S	61°53'37.0981"W	116.329	1.743
PTO.B	34°25'06.7038"S	61°53'19.0251"W	115.911	1.862

ESCALA 1:10000



GOBIERNO DE LA PROVINCIA DE BUENOS AIRES
2020 - Año del Bicentenario de la Provincia de Buenos Aires

Hoja Adicional de Firmas
Informe gráfico

Número:

Referencia: plano firmado

El documento fue importado por el sistema GEDO con un total de 1 pagina/s.