

TIPO "G"
0.48x0.76

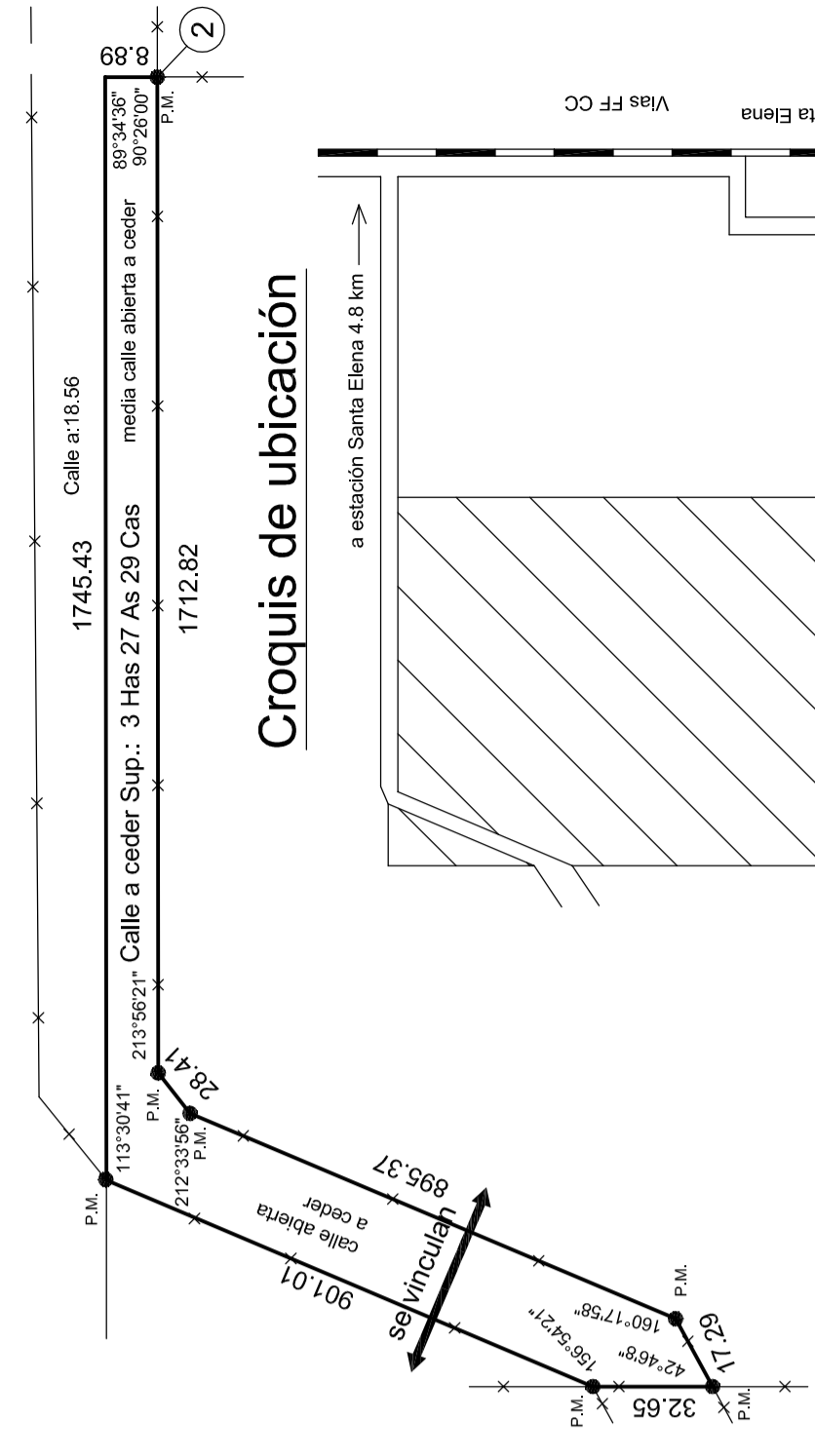
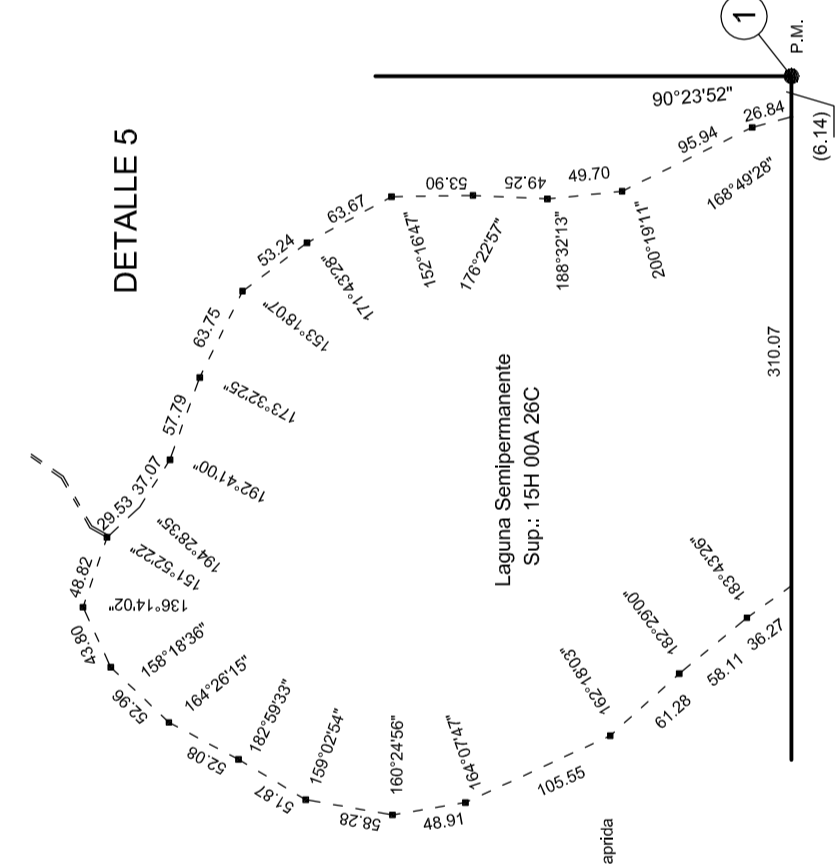
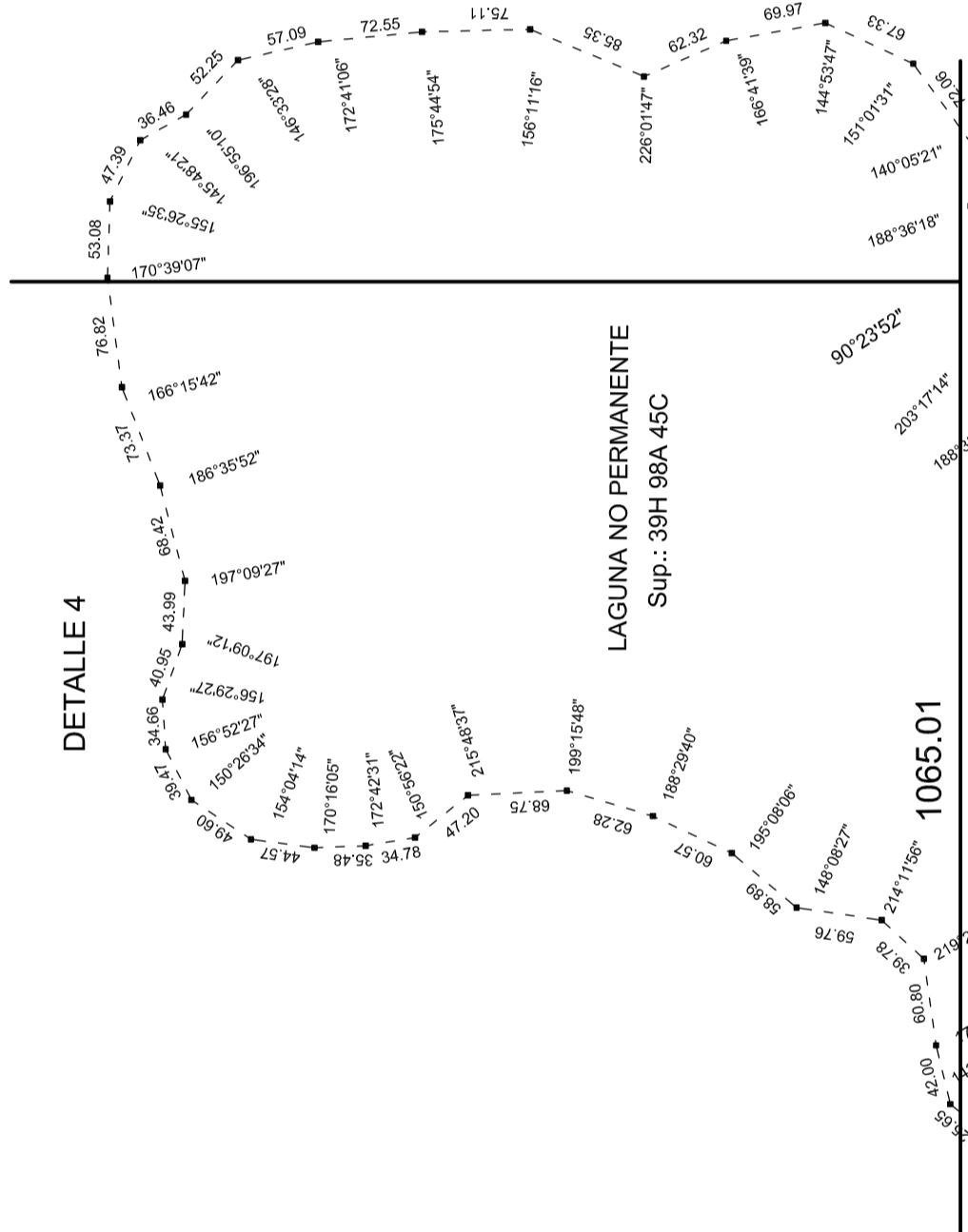
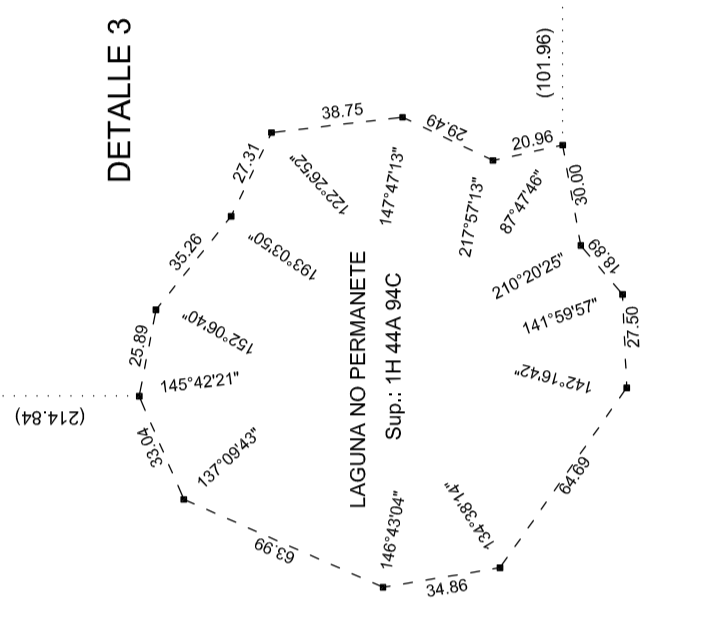
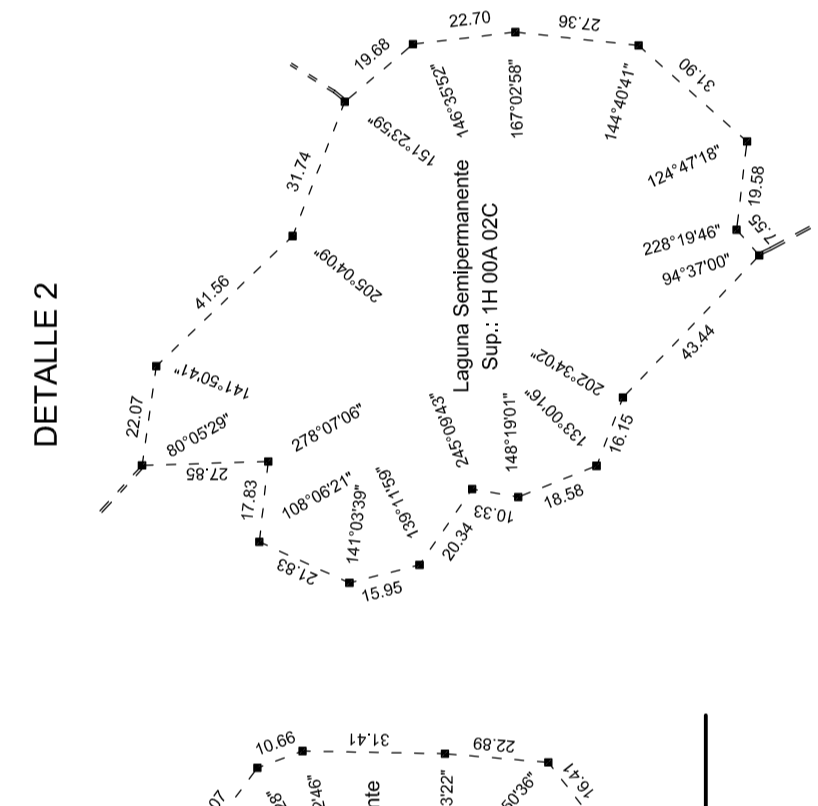
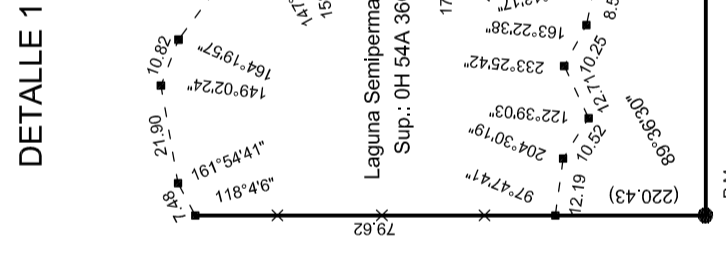
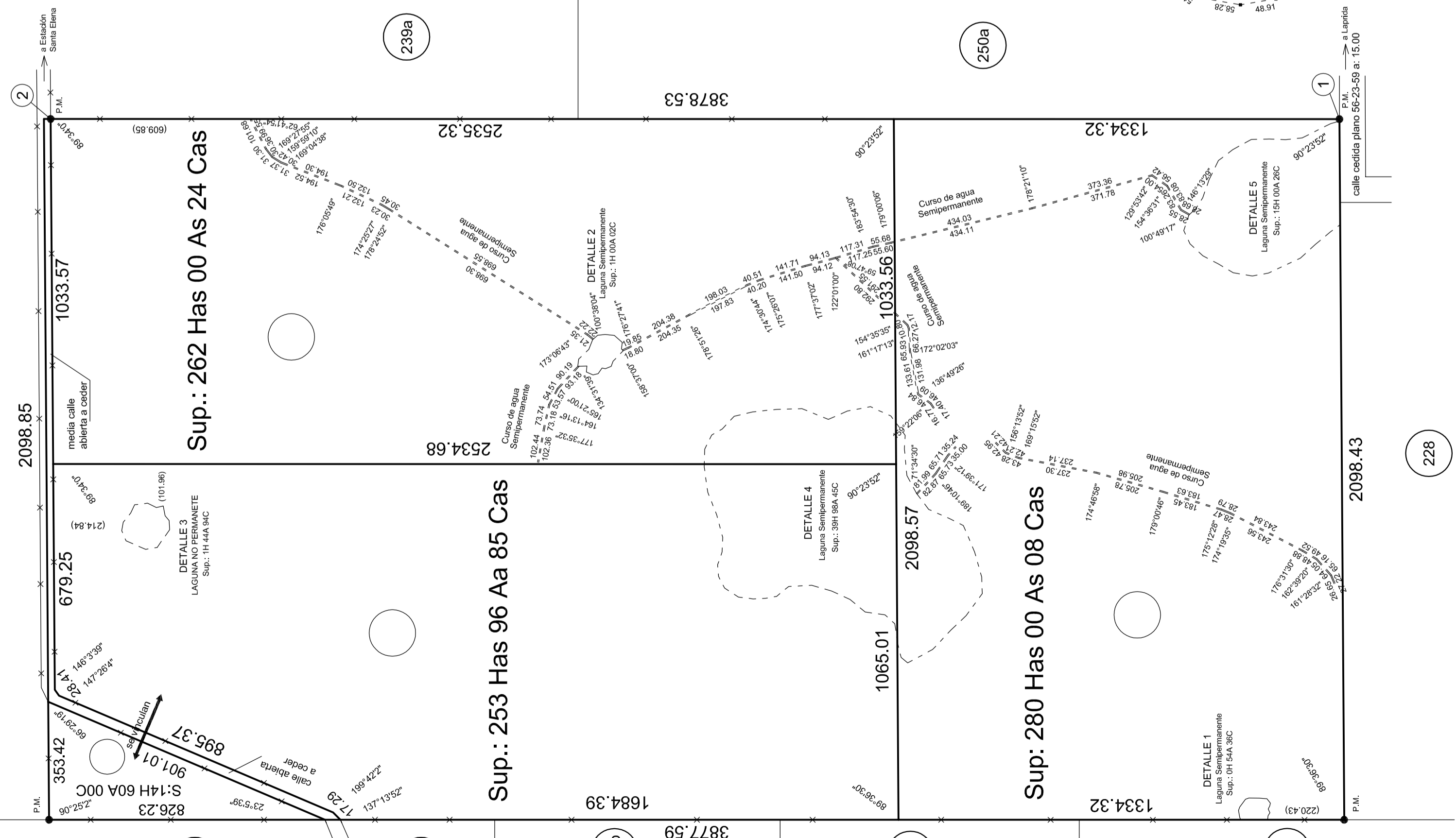
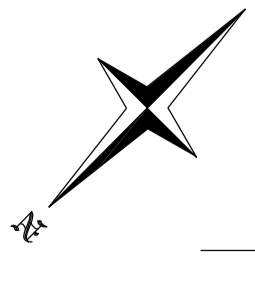

PROVINCIA DE BUENOS AIRES
PARTIDO: **LAPRIDA**
LUGAR: Estación Santa Elena
OBJETO: Mensura, unificación y división
PROPIETARIOS:
ERROBIDART de DASCON, Lérica Herminia

INSCRIPCIÓN DOMINIAL: Matriculas: 3747, 3746 y 3745 (56)
BIEN: Fracción de campo, pie, lote 2 y 3
NOTAS: 1)- Los ángulos no indicados son rectos o suplementarios.
2)- Cumplo Resolución 1692 de la C.C.P.
3)- Visado Municipal: Expte. E N° 888/2019 Fecha: 20/09/2019
4)- Visado CPA N° 2501977 de fecha 22/09/2019
5)- Domicilio del Propietario: Av. Pedro Pereyra N° 1030 - Laprida
6)- Cumplo Art. 54° inc. d) del Dto. Ley 1549/83
7)- Visado Geodésico - Topográfico: N° 154/20 fecha: 17/04/20
8)- El nombre correcto del titular es ERROBIDART de DASCON Lérica Herminia, y no como figura en las matriculas 3745/7, ERROBIDART de DASSON, Lérica Herminia.

Carlos Enrique Mardnerwald
Carlos Enrique Mardnerwald
Agrimensor Mat. 797 (D)
Av. Roque Sáenz Peña 441 B. Juárez
carlosmardnerwald@punto.com.ar

Cantidad de Parcelas: 4 cuatro
Fecha de mensura: septiembre 2019

RESTRICCIONES:
Las parcelas y , forman una unidad agroeconómica y no podían enjanearse por separado.

NOTAS OFICIALES: El presente plano se tramitó bajo el N° Provisorio: 8970/19

NOMENCLATURA CATASTRAL

PARTIDO: LAPRIDA
CIRCUNSCRIPCIÓN: X

Cumple Disp. N° 313/04.

ESCALA 1:11.000

ARCHIVO
Fecha:

Balance de Superficies:

Sup. s/ Mensura (por suma) 810 Has 57 As 17 Cas
Sup. Calle a Ceder 3 Has 27 As 30 Cas
Sup. Total s/ Mensura 813 Has 84 As 47 Cas
Sup. s/Título 813 Has 53 As 67 Cas
Diferencia en más 30 As 80 Cas

Vinculación a la Red GEOBA

Planilla de Coordenadas Geodésicas POSGAR 2007

| Punto | Latitud | Longitud | h. | h. inst. |
|-------|-------------------|-------------------|----------|----------|
| AZUL | 36°46'01,28003" S | 59°52'52,60867" O | 158,313m | 0,00m |
| 1 | 37°20'08,43615" S | 60°37'53,25527" O | 228,018m | 1,67m |
| 2 | 37°18'40,17057" S | 60°36'01,51441" O | 230,591m | 1,98m |



GOBIERNO DE LA PROVINCIA DE BUENOS AIRES
2020 - Año del Bicentenario de la Provincia de Buenos Aires

Hoja Adicional de Firmas
Informe gráfico

Número:

Referencia: EX-2020-14598908-GDEBA-DPGHADA

El documento fue importado por el sistema GEDO con un total de 1 pagina/s.