

TIPO 'C'
32 X 76

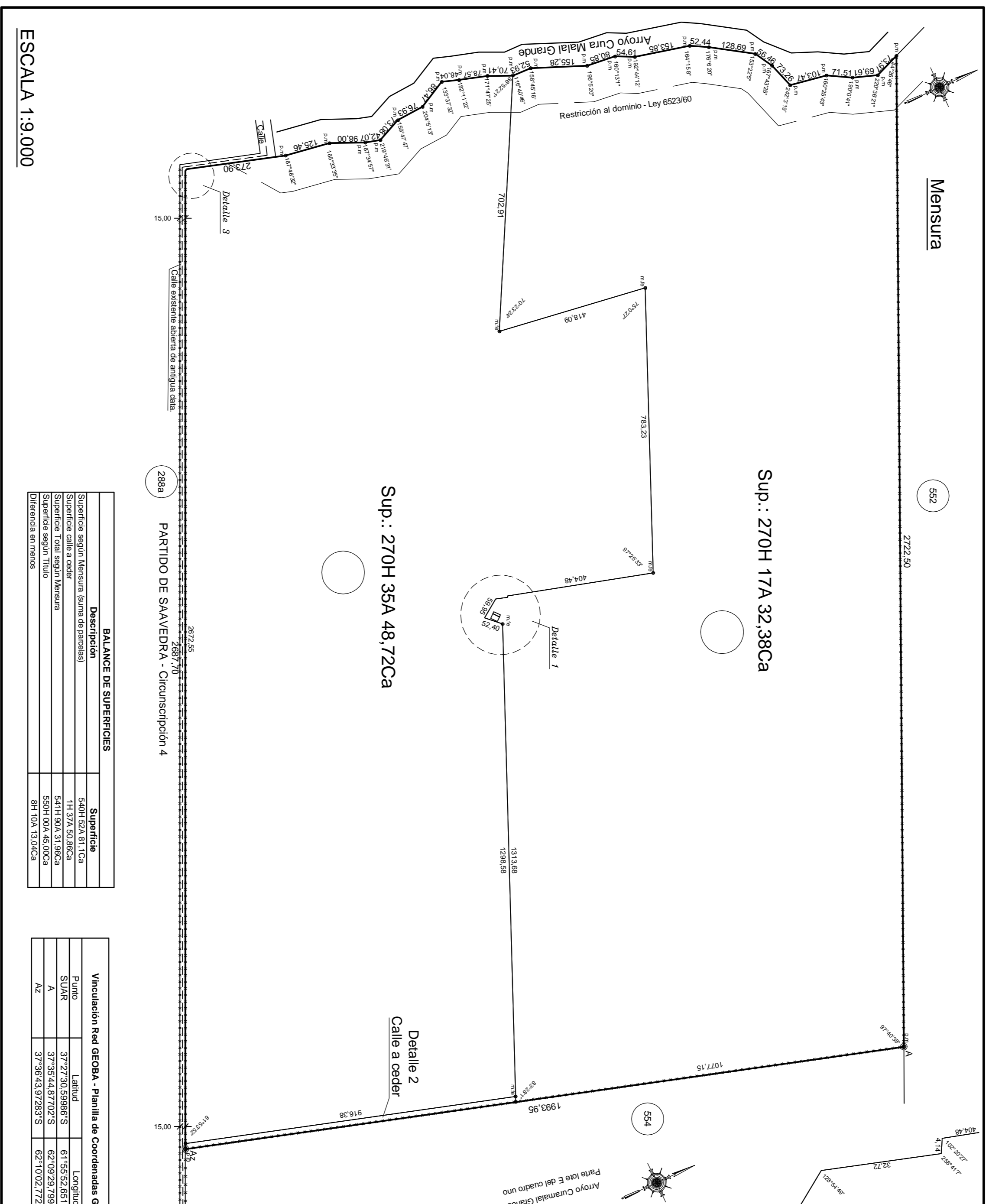

ESCALA 1:9.000

| BALANCE DE SUPERFICIES | |
|--|---------|
| Superficie según Mensura antes de parcelar | 6426,35 |
| Superficie según Mensura | 1411,37 |
| Superficie según Título | 5001,00 |
| Diferencia en metros | 81,00 |

| Vinculación Real GEGBA - Planilla de Coordenadas Geodésicas POSGAR 2007 (Escala 2006:42) | |
|--|-----------------|
| Punto | Longitud |
| SUR | 81°55'26,18" W |
| Az | 82°10'02,72" SW |

2888 PARTIDO DE SAAVEDRA - Circunscripción 4

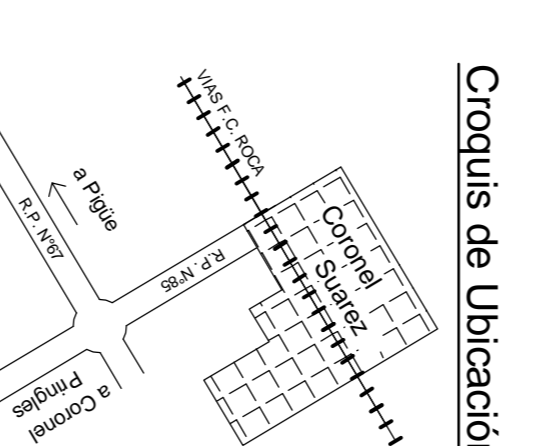
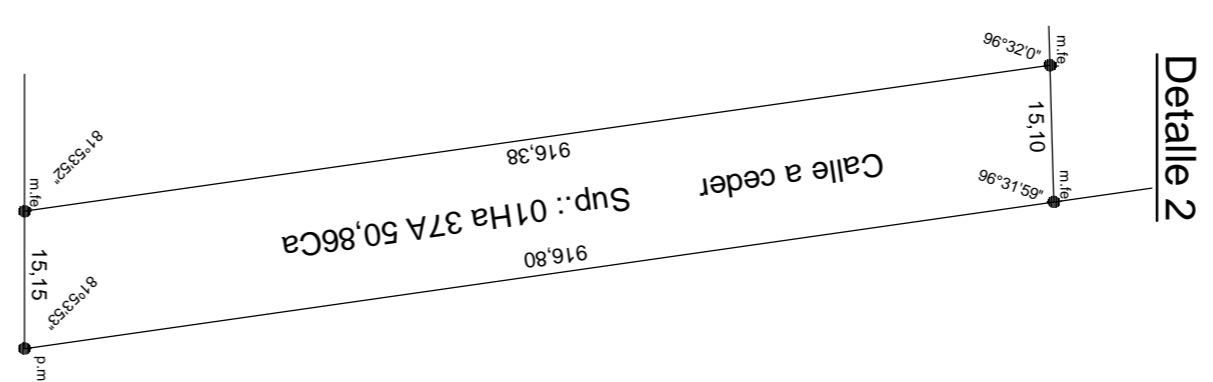
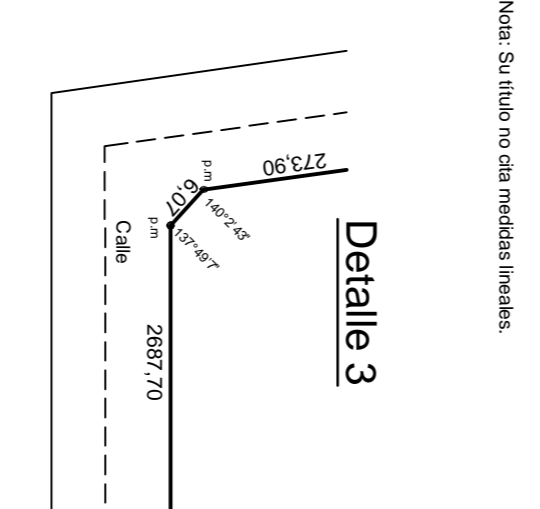
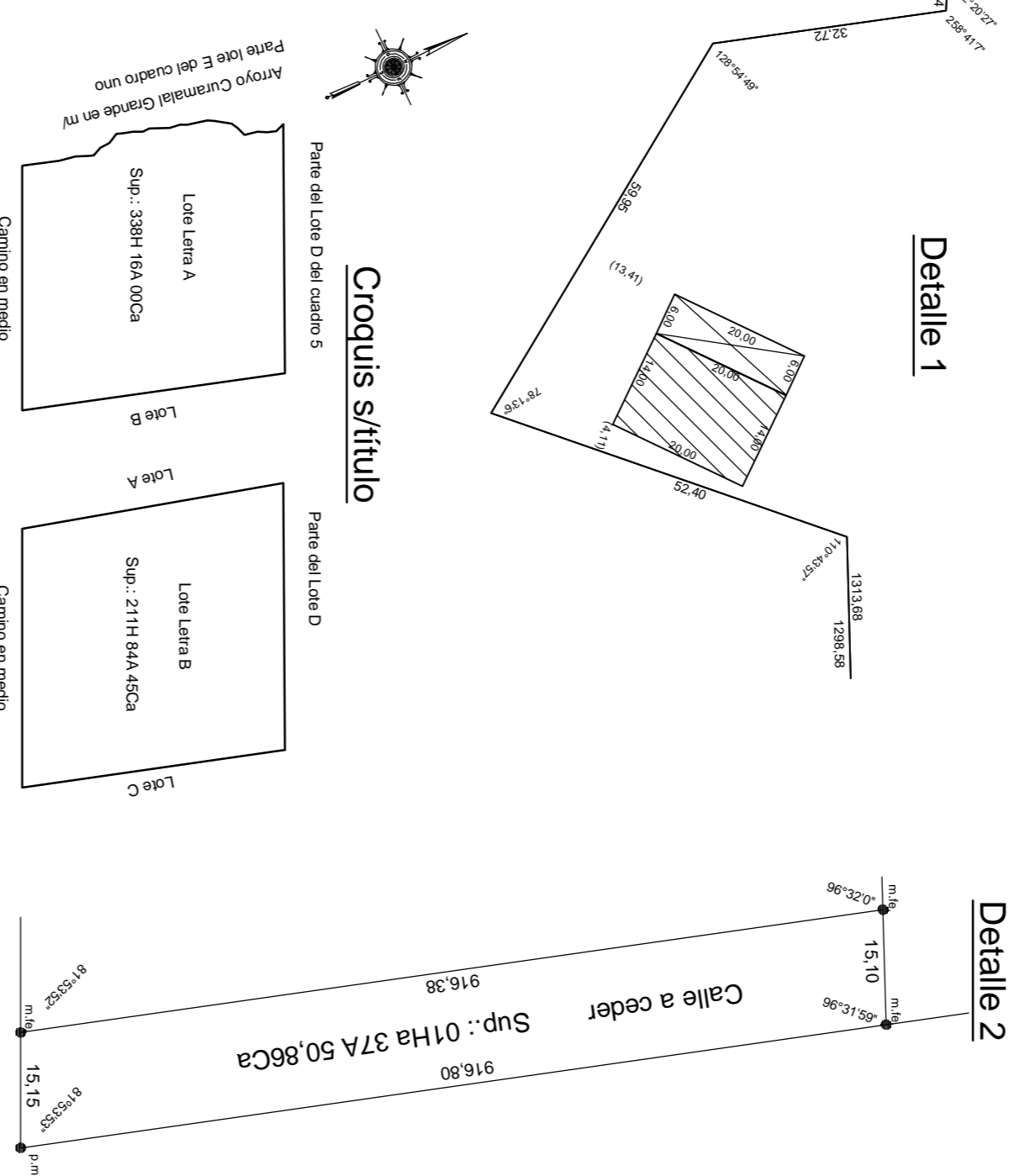

PROVINCIA DE BUENOS AIRES

Partido: CORONEL SUÁREZ 7540

Lugar: Plox a Curumalán

Objeto: Mensura, unificación y división

PROPIETARIOS: ECHEVERRÍA, Beder Omar

INSCRIPCIÓN DOMINIAL: Mat. 6267 - Mat. 6268

BIEN: Lote Látrea A - Lote Látrea B

Fecha de Mensura: 06/2020

VISADOS: 1) Municipalidad de fecha 05/09/2020, 2) Departamento Georeferenciación N° 25/2021 de fecha 03/02/2021, 3) Departamento de Catastro de fecha 03/02/2021, 4) Autoridad del agua: Exp. de fecha Resolución ADA

RESTRICCIONES:

NOTAS: 1) Domicilio del propietario: Avellaneda 1176 - Coronel Suárez, 2) Dos ejes de alineación, 3) Cumple Disp. 1301/2002 Art. 1 Inc. c), 4) Las Matriculas 6267 (024) y 6268 (024) no dan medidas fideles.

NOTAS OFICIALES: El presente plano se tramita bajo el Proyecto N°: 5303/2020

POGGIO Carlos Lorenzo
Av. Aguirre - Mat. 2317
NOMENCLATURA CATASTRAL
Partido: Coronel Suárez
Circunscripción: 6
Sector: Manzana
Cuartel:
Finca:
Fracción:

Visado por: [Firma]
Fecha de Versión:
Versión N°:

24 - - 2021

Nomenclatura Catastral

Fracción: 6
Parcela: 554, 555

Partida Inmobiliaria

557, 558

Límites

de

1



GOBIERNO DE LA PROVINCIA DE BUENOS AIRES
2021 - Año de la Salud y del Personal Sanitario

Hoja Adicional de Firmas
Informe gráfico

Número:

Referencia: Plano de mensura que se pretende visar firmado - EX-2020-24128721- -GDEBA-DPGHADA

El documento fue importado por el sistema GEDO con un total de 1 pagina/s.