

Mensura

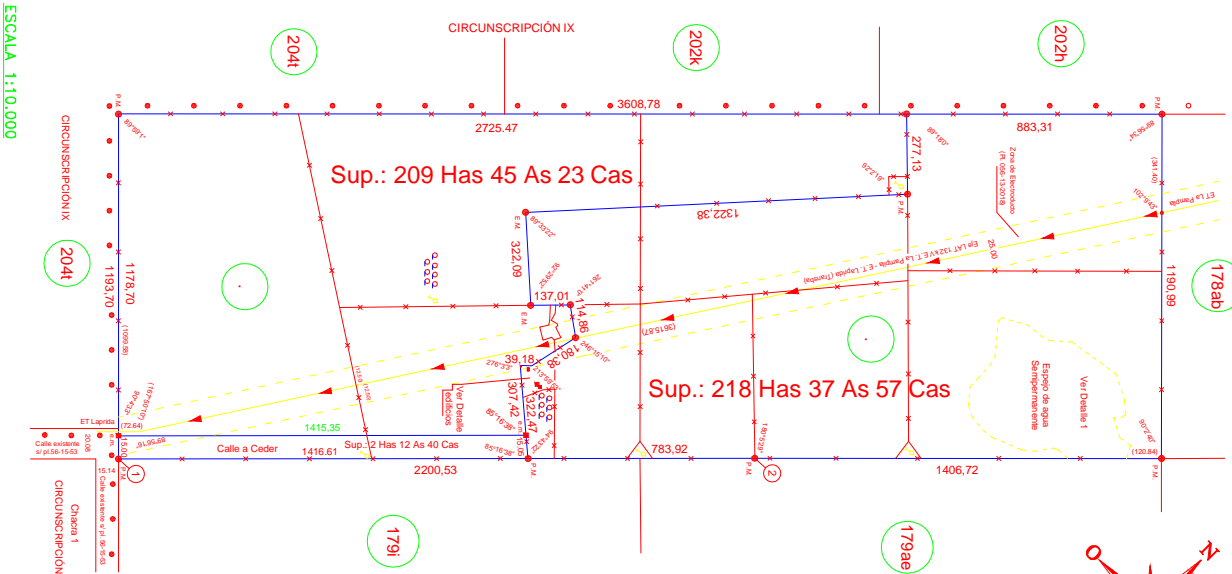

ESCALA 1:10.000

Croquis s/titulo

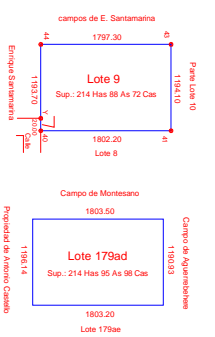

Balance de Superficies:

Sup. s/Mensura (por suma) 427 Has 82 As 80 Cas
 Sup. Calle a Ceder 2 Has 12 As 40 Cas
 Sup. Total s/Mensura 429 Has 96 As 20 Cas
 Sup. s/Titulo (por suma) 429 Has 84 As 70 Cas
 Diferencia en más 10 As 50 Cas

Detalle edificios

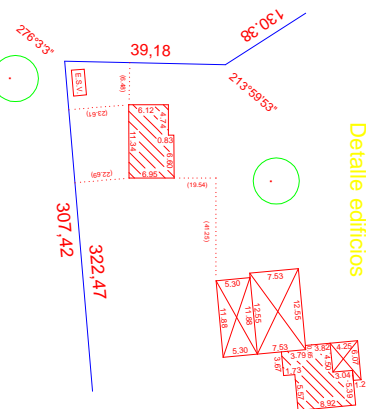

Croquis de Ubicación

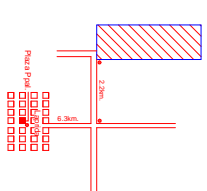

Vinculación a la Red GEOBA

Punto	Latitud	Longitud	N. Magn.
1	37°25'32.30788" S	60°40'03.50888" O	220.442m
2	37°28'17.22088" S	60°40'50.72488" O	223.656m

Croquis del Electroducto

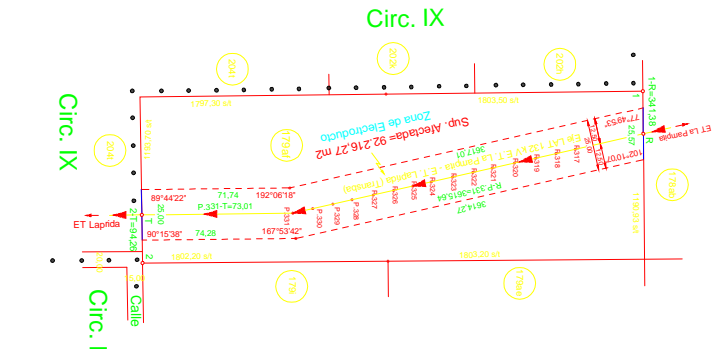

Detalle 1

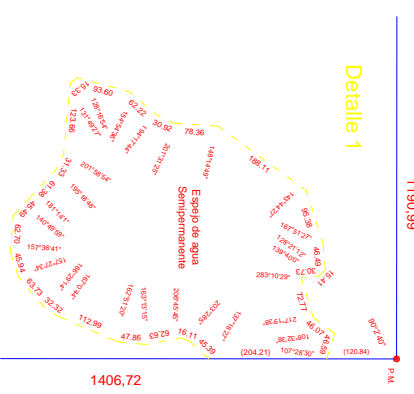

PROVINCIA DE BUENOS AIRES
LAPRIDA
 Lugar: Próx. a Laprida
 Objeto: Mensura y División
 Proprietarios: **Marta Néida PETRONE, Alberta CASTELLO y Alberto Salvador CASTELLO**
 Inscripción Dominial: Matrícula 3199 (059)-
 Bienestar 97, Lote 179ad.
 Nota: 1) Las superficies detalladas en este complementario.
 2) C-C en virtud de la Ley 13.018.
 3) Visado Municipal. Exped. 7/0203 de fecha ...
 4) Visado CPA Nº ... de fecha ...
 5) Documento del Propietario: Pasaje Alvaré López - Casa Nº9 - Laprida.
 6) Plano de Loteo: 128.99 D.P.H.E. - A.E. - "B" -
 7) Plano anexiones: 56-64-974 y 56-13-2018.
 8) C-umpo D-oy: 128.99 D.P.H.E. - A.E. - "B" -
 9) Campo Disposición: 694.040DC -
 10) Campo Disposición: 694.040DC -
 11) Título de la Servidumbre: TRANSAM S.A.
 12) Plano de Mensura de Zona de Deslinde: 56-13-2018.
 2º Decreto Reglamentario Nº 1158/86-1 - Ley 6253/60.
 (Signat Restricciones)
NOTAS CATASTRALES: El presente plano se tramitó bajo el Nº Provisional:
Luis Ferrnini POLLU
 Matrícula Nº 21710 del C.O.P.
 Matr. C.O.P. Nº 582592-57
RESTRICIONES:
 - Las siguientes Restricciones deberán constar en las escrituras transferidas de Dominio:
 - El Espedro de agua representado en el presente plano, revoca cualquier inscripción que exista en el presente plano, en el caso de que el mismo se encuentre inscrito en el dominio.
 - El Espedro de agua representado en el presente plano, revoca cualquier inscripción que exista en el presente plano, en el caso de que el mismo se encuentre inscrito en el dominio.
 - El Espedro de agua representado en el presente plano, revoca cualquier inscripción que exista en el presente plano, en el caso de que el mismo se encuentre inscrito en el dominio.
NOTAS CATASTRALES: El presente plano se tramitó bajo el Nº Provisional:
NOMENCLATURA CATASTRAL
 PARTIDO: LAPRIDA
 CIRCUNSCRIPCIÓN: VIII
 Cuadrante: D I S F
 Diferencia: 17 de Diciembre de 2020.

JIPC 36°
 04800726
 VI



GOBIERNO DE LA PROVINCIA DE BUENOS AIRES
2021 - Año de la Salud y del Personal Sanitario

Hoja Adicional de Firmas
Informe gráfico

Número:

Referencia: EX-2020-30250898-GDEBA-DPGHADA

El documento fue importado por el sistema GEDO con un total de 1 pagina/s.