



PLANOS

PROTOTIPO
CASA DE LA PROVINCIA

OBRA CIVIL

CASA DE LA PROVINCIA DE BUENOS AIRES 2020		
N°	PLANO	ESCALA
01.A	Implantacion Gral	1:250
01.B	Implantacion	1:100
02	Arq. PB	1:50
03	Arq. 1P	1:50
04	Arq. Azotea	1:50
05	Arq. Cortes	1:50
06	Arq. Cortes	1:50
07	Arq. Vistas	1:50
08	Arq. Vistas	1:50
09	Arq. Vistas	1:50
10	Estructura Platea Fundación y Bajo Recorrido de Ascensor	1:50
11	Estructura S/PB	1:50
12	Estructura S/1P y S/Azotea	1:50
13	Estructura Cortes	1:50
14	Planilla de Carpinterías Frentes A	1:50
15	Planilla de Carpinterías Frentes B	1:50
16	Planilla de Carpinterías	1:50
17	Solados y Cielorrasos PB-1P	1:100
18	Mamposterias PB-1P-AZ	1:100
19	Revoques PB-1P-AZ	1:100
20	Detalle de Baños Plantas	1:25
21	Detalle de Baños Corte A-A y B-B	1:25
22	Detalle de Baños Corte C-C	1:25
23	Detalle de Baños Corte D-D y E-E	1:25
24	Detalle de Baños Corte F-F y G-G	1:25
25	Detalle de Baños Corte H-H e I-I	1:25
26	Detalle de Sala de Máquinas de Ascensor y Maestranza	1:25
27	Equipamiento PB	1:50
28	Equipamiento Cortes Vistas PB	1:25
29	Equipamiento 1P	1:50
30	Equipamiento Cortes Vistas 1P	1:25
31	Detalle de Escalera Exterior Emergencia	1:25
32	Detalle de Escalera Metálica Interior	1:50
33	Detalle de Escalera Hormigón	1:50
34	Detalle Constructivo General Frente	1:10
35	Detalle Constructivo General Lateral	1:10
36	Climatización PB	1:50
37	Climatización 1P	1:50
38	Climatización Azotea	1:50
39	Instalacion Sanitaria PB	1:50
40	Instalacion Sanitaria 1P	1:50
41	Instalacion Sanitaria Azotea	1:50
42	Servicio Contra Incendio	1:100
43	Electricidad PB - Iluminación	1:50
44	Electricidad PB - Tomas	1:50
45	Electricidad PB - Baja Tensión	1:50
46	Electricidad 1°P - Iluminación	1:50

47	Electricidad 1°P - Tomas	1:50
48	Electricidad 1°P - Baja Tensión	1:50
49	Electricidad Azotea	1:50
50	Electricidad Unifilares	S/E
51	Electricidad Topográficos	1:50
52	Electricidad Pararrayos	1:75
53	Planilla de Locales	S/E
Anexo 1	Bajo recorrido Ascensor - Plantas y Armaduras	1:50
Anexo 2.1	Despiece de Armaduras de Columna S/ Platea y PB -A	1:50
Anexo 2.2	Despiece de Armaduras de Columna S/ Platea y PB -B	1:50
Anexo 2.3	Despiece de Armaduras de Columna S/ Platea y PB -C	1:50
Anexo 2.4	Despiece de Armaduras de Losa S/ Platea - Arm. Transversal Superior	1:50
Anexo 2.5	Despiece de Armaduras de Losa S/ Platea - Arm. Longitudinal Superior	1:50
Anexo 2.6	Despiece de Armaduras de Losa S/ Platea - Arm. Transversal Inferior	1:50
Anexo 2.7	Despiece de Armaduras de Losa S/ Platea - Arm. Longitudinal Inferior	1:50
Anexo 2.8	Despiece de Armadura S/Platea - Refuerzo de Punzonado	1:25/1:50
Anexo 3.1	Despiece de Armadura de Vigas S/PB - A	1:50
Anexo 3.2	Despiece de Armadura de Vigas S/PB - B	1:50
Anexo 3.3	Despiece de Armadura de Vigas S/PB - C	1:50
Anexo 4.1	Despiece de Armaduras de Losa S/PB - Arm. Transversal Superior	1:50
Anexo 4.2	Despiece de Armaduras de Losa S/PB - Arm. Longitudinal Superior	1:50
Anexo 4.3	Despiece de Armaduras de Losa S/PB - Arm. Transversal Inferior	1:50
Anexo 4.4	Despiece de Armaduras de Losa S/PB - Arm. Longitudinal Inferior	1:50
Anexo 5.1	Despiece de Armaduras de Columna S/ 1° Piso - A	1:50
Anexo 5.2	Despiece de Armaduras de Columna S/ 1° Piso - B	1:50
Anexo 5.3	Despiece de Armaduras de Columna S/ 1° Piso - C	1:50
Anexo 5.4	Despiece de Armaduras de Columna S/ 1° Piso - D	1:50
Anexo 6.1	Despiece de Armaduras de LosaS/ 1° Piso - Arm. Longitudinal Inferior	1:50
Anexo 6.2	Despiece de Armaduras de LosaS/ 1° Piso - Arm. Transversal Inferior	1:50
Anexo 6.3	Despiece de Armaduras de LosaS/ 1° Piso - Arm. Longitudinal Superior	1:50
Anexo 6.4	Despiece de Armaduras de LosaS/ 1° Piso - Arm. Transversal Superior	1:50
Anexo 7.1	Despiece de Armadura de Vigas S/1° Piso - A	1:50
Anexo 7.2	Despiece de Armadura de Vigas S/1° Piso - B	1:50
Anexo 7.3	Despiece de Armadura de Vigas S/1° Piso - C	1:50
Anexo 7.4	Despiece de Armadura de Vigas S/1° Piso - D	1:50
Anexo 7.5	Despiece de Armadura S/1° Piso - Refuerzo de Punzonado	1:25/1:50
Anexo 8	Despiece de Armaduras de Columna S/ Azotea	1:100
Anexo 8.1	Despiece de Armaduras de Vigas S/ Azotea	1:50
Anexo 8.2	Despiece de Armaduras de Losa S/ Azotea	1:100

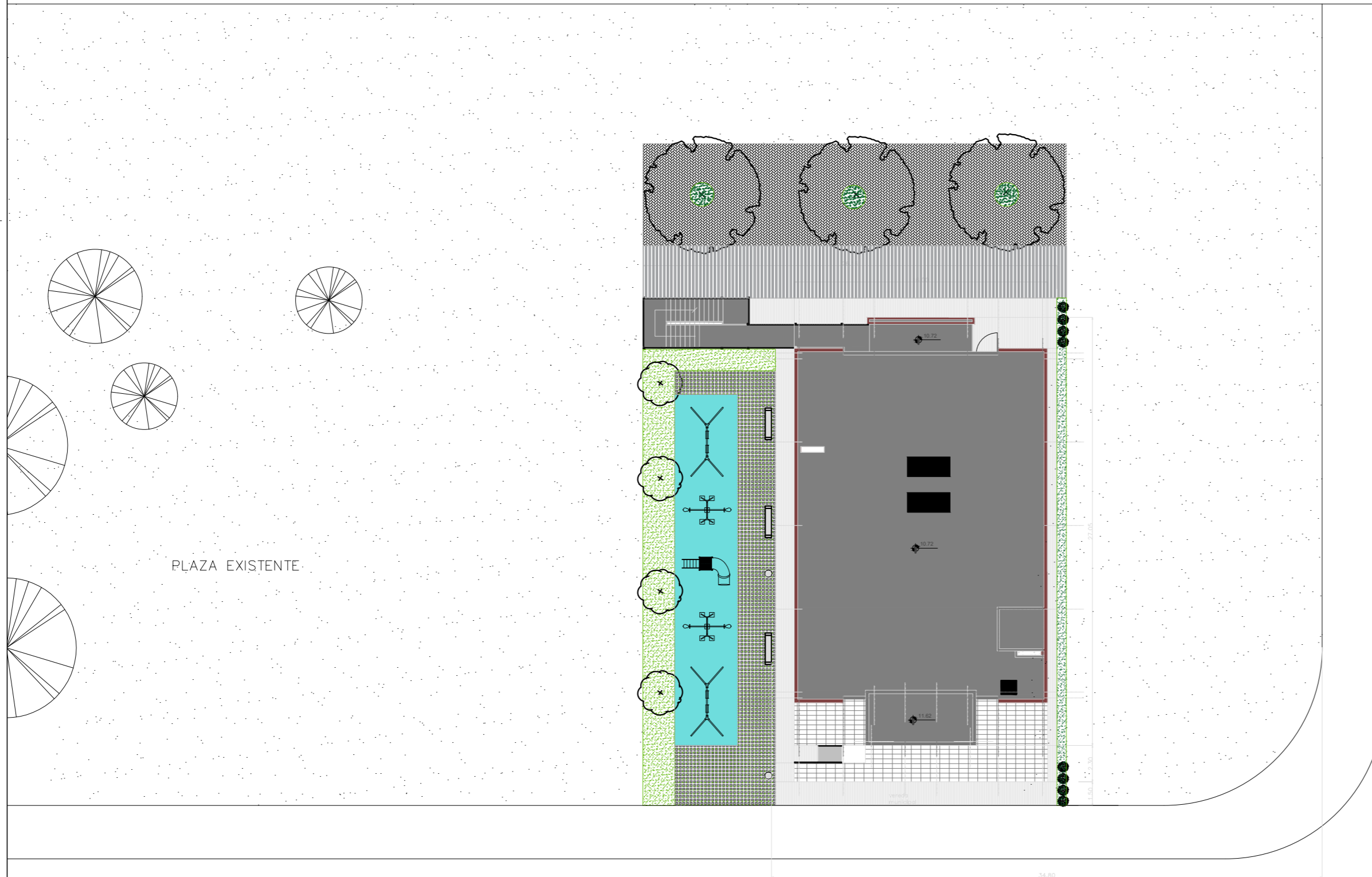
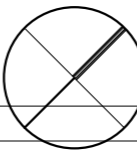

FORESTACION ARBOLES A COLOCAR		SOLADOS EXTERIORES	
	Populus nigra var. pyramidalis (ALAMO CRIOLLO)		H° PEINADO 36
	Salix humboldtiana (SAUCE CRIOLLO)		GARDEN BLOCK 88.80
	ARBUSTOS		C E S P E D 90
			PISO DE GOMA 88.80
			INTERTRABADO 176.40
		MOBILIARIO URBANO	
			BANCO RECTANGULAR
			CESTO HORMIGÓN PREMOLDEADO
		JUEGOS INFANTILES	
			HAMACA
			SUBE Y BAJA
			TOBOGÁN TUBO CURVO

CALLE INTENDENTE PAEZ

CALLE INTENDENTE MANNY

DIRECCIÓN PROVINCIAL DE ARQUITECTURA MINISTERIO DE INFRAESTRUCTURA Y SERVICIOS PÚBLICOS				
BUENOS AIRES PROVINCIA				
PROYECTO	Casa de la Provincia de Buenos Aires - Municipio de General Rodríguez		OBRA	Casa de la Provincia de Buenos Aires - "Municipio de General Rodríguez"
COLABORADORES	Dirección Provincial de Arquitectura		LOCALIDAD	GENERAL RODRIGUEZ
			PARTIDO	GENERAL RODRIGUEZ
JEFE DE DEPARTAMENTO	ARQ. ALEJANDRO BATAIN		PLANO	IMPLANTACIÓN
DIRECTOR TÉCNICO	ARQ. ALEJANDRO BATAIN		ÁREA	DEPTO. PATRIMONIO ARQUITECTONICO
DIRECTOR PROVINCIAL	ARQ. RODOLFO MACERA		FECHA	09/03/21
			ESC.	1:250
			N° PLANO	01A
			TOTAL	53
			N° EXPTE.:	EX-2021-05270680- -GDEBA-DPTLMIYSPGP
			N° GDEBA	

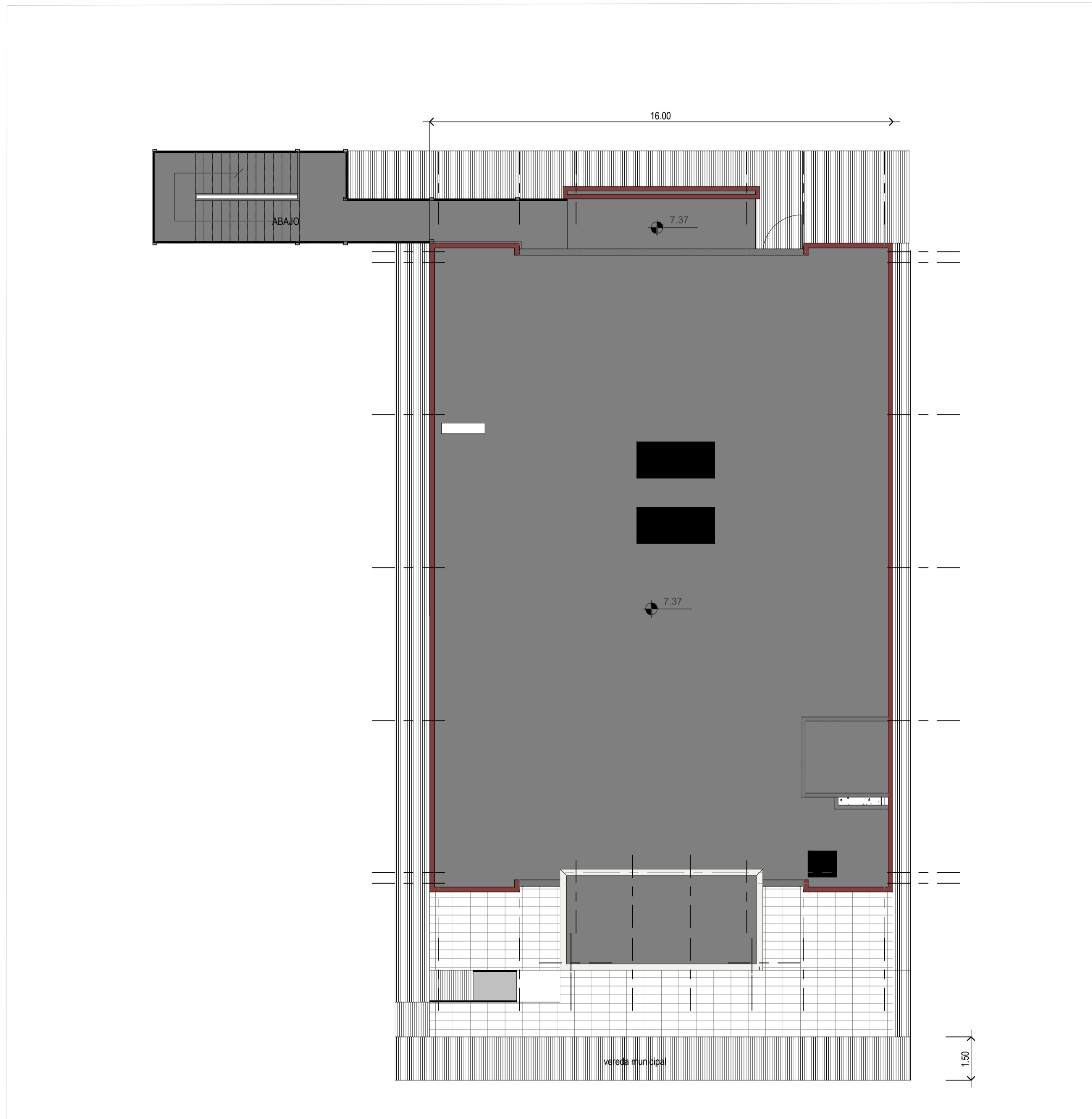

Implantación



Imágen Frente



Imágen Contrafrente - Lateral



Imágen Contrafrente - Lateral



Imágen Contrafrente

DIRECCIÓN PROVINCIAL DE ARQUITECTURA MINISTERIO DE INFRAESTRUCTURA Y SERVICIOS PÚBLICOS				
BUENOS AIRES PROVINCIA				
PROYECTO	OBRA			
Casa de la Provincia de Buenos Aires Municipio de General Rodríguez	Casa de la Provincia de Buenos Aires "Municipio de General Rodríguez"			
	LOCALIDAD	GENERAL RODRIGUEZ		
	PARTIDO	GENERAL RODRIGUEZ		
COLABORADORES	PLANO			
Dirección Provincial de Arquitectura	Implantación			
JEFE DE DEPARTAMENTO	ARQ. ALEJANDRO BATAIN	ÁREA	DPTO. PATRIMONIO ARQUITECTÓNICO	
DIRECTOR TÉCNICO	ARQ. ALEJANDRO BATAIN	FECHA	09/03/2021	ESC. Nº PLANO TOTAL 1:100 01B 53
DIRECTOR PROVINCIAL	ARQ. RODOLFO MACERA	Nº EXPTE.	EX-2021-05270680 - GDEBA-DPTLMYSP/OP	
Nº GDEBA				

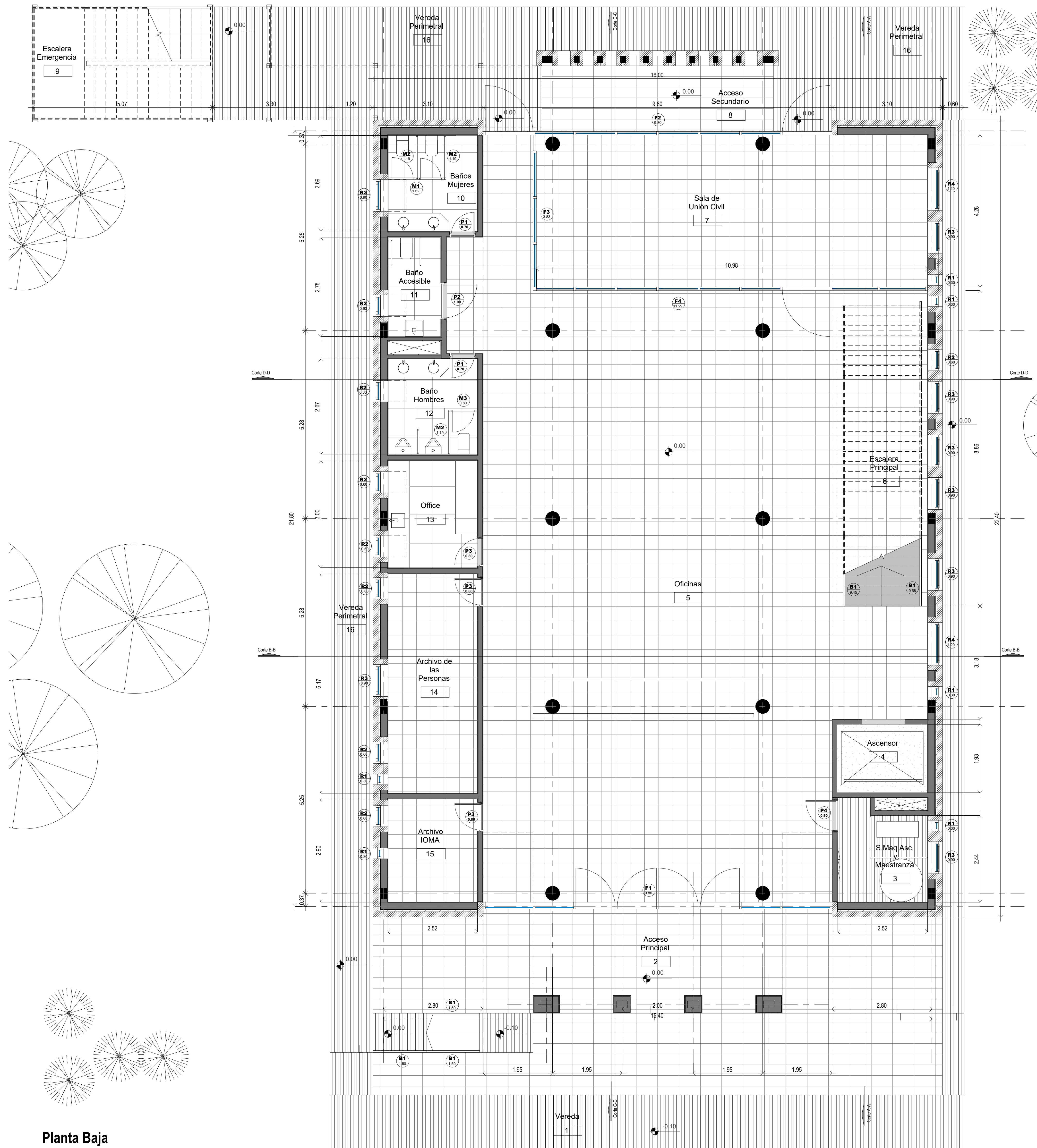

Planta Baja

DIRECCIÓN PROVINCIAL DE ARQUITECTURA MINISTERIO DE INFRAESTRUCTURA Y SERVICIOS PÚBLICOS			
BUENOS AIRES PROVINCIA			
PROYECTO	OBRA		
Casa de la Provincia de Buenos Aires Municipio de General Rodríguez	Casa de la Provincia de Buenos Aires "Municipio de General Rodríguez"		
COLABORADORES	LOCALIDAD	PARTIDO	
Dirección Provincial de Arquitectura	GENERAL RODRIGUEZ	GENERAL RODRIGUEZ	
JEFE DE DEPARTAMENTO	ARG. ALEJANDRO BATAIN	AREA	DPTO. PATRIMONIO ARQUITECTONICO
DIRECTOR TÉCNICO	ARG. ALEJANDRO BATAIN	FECHA	09/03/2021
DIRECTOR PROVINCIAL	ARG. RODOLFO MACERA	Nº EXPTE.	EX-2021-05270680 - GDEBA-DPTLMYSPGP
Nº ODEBA			

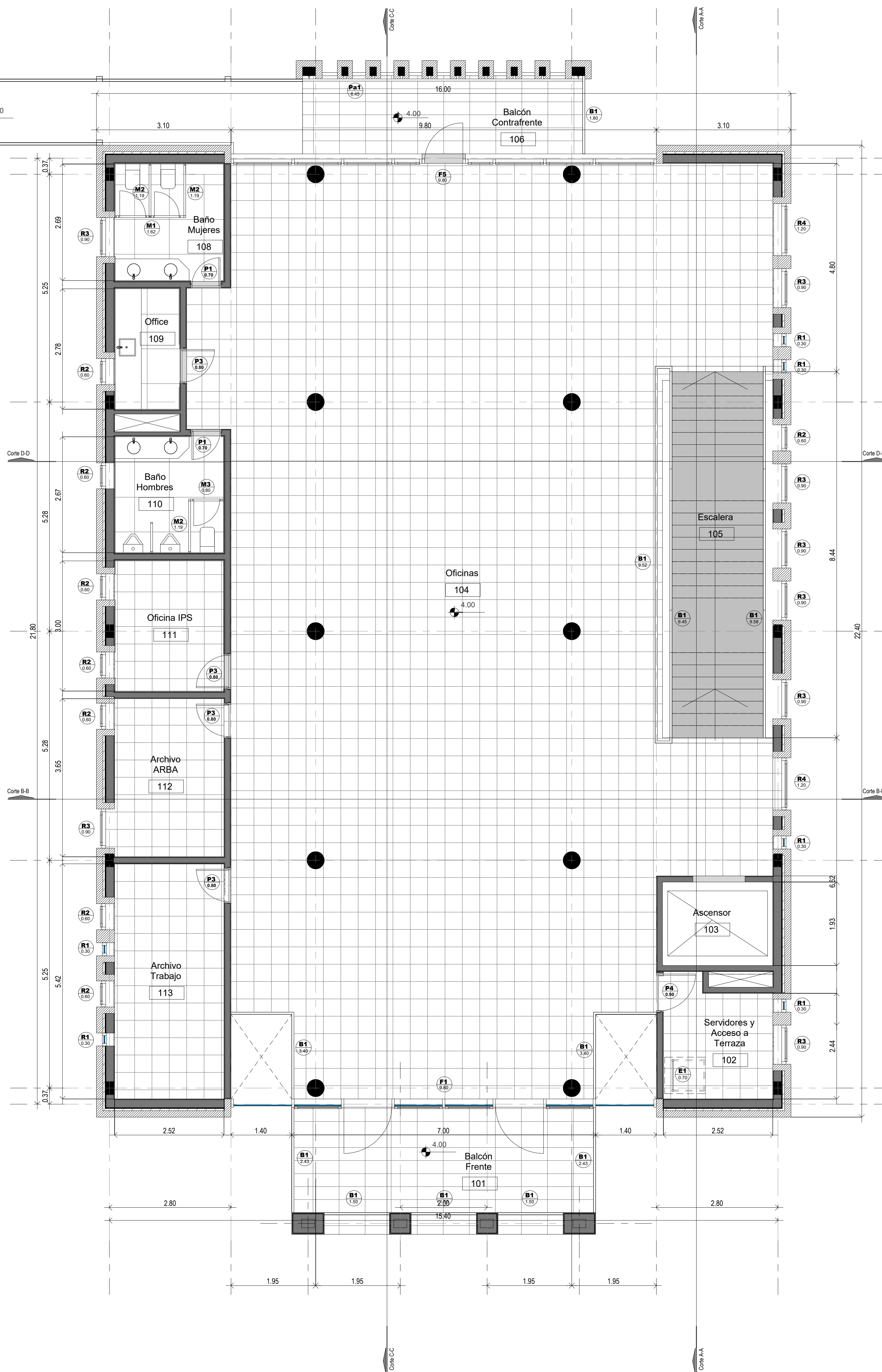
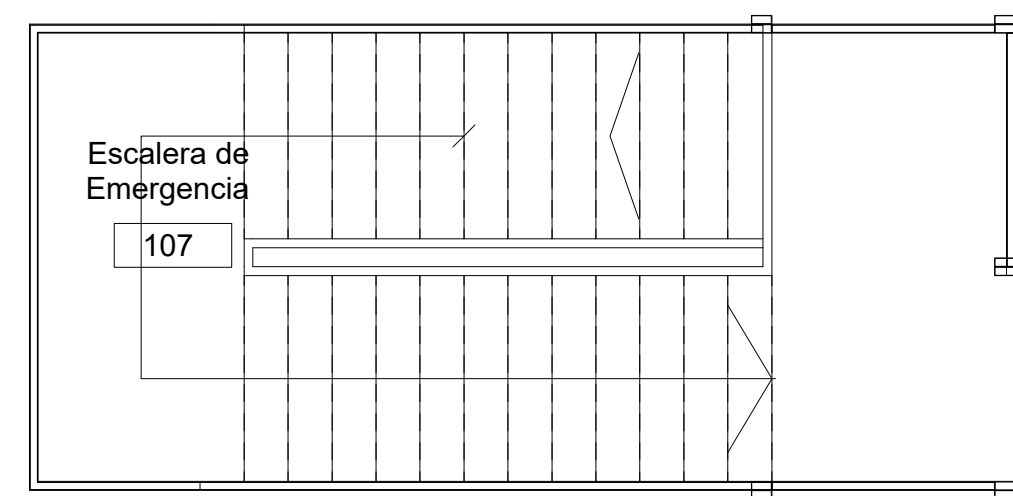

Primer Nivel

DIRECCIÓN PROVINCIAL DE ARQUITECTURA MINISTERIO DE INFRAESTRUCTURA Y SERVICIOS PÚBLICOS			
BUENOS AIRES PROVINCIA			
PROYECTO Casa de la Provincia de Buenos Aires Municipio de General Rodríguez	OBRA Casa de la Provincia de Buenos Aires "Municipio de General Rodríguez"	LOCALIDAD GENERAL RODRIGUEZ	PARTIDO GENERAL RODRIGUEZ
COLABORADORES Dirección Provincial de Arquitectura		PLANO PLANTA PRIMER NIVEL	
JEFE DE DEPARTAMENTO ARG. ALEJANDRO BATAIN	AREA DPTO. PATRIMONIO ARQUITECTONICO	FECHA 09/03/2021	Nº PLANO 3
DIRECTOR TÉCNICO ARG. ALEJANDRO BATAIN	FECHA 09/03/2021	ESCALA 1:50	TOTAL 83
DIRECTOR PROVINCIAL ARG. RODOLFO MACERA	Nº EXPRTE. EX-2021-05270680-GDEBA-DPTLMYSPGP	Nº ODEBA	

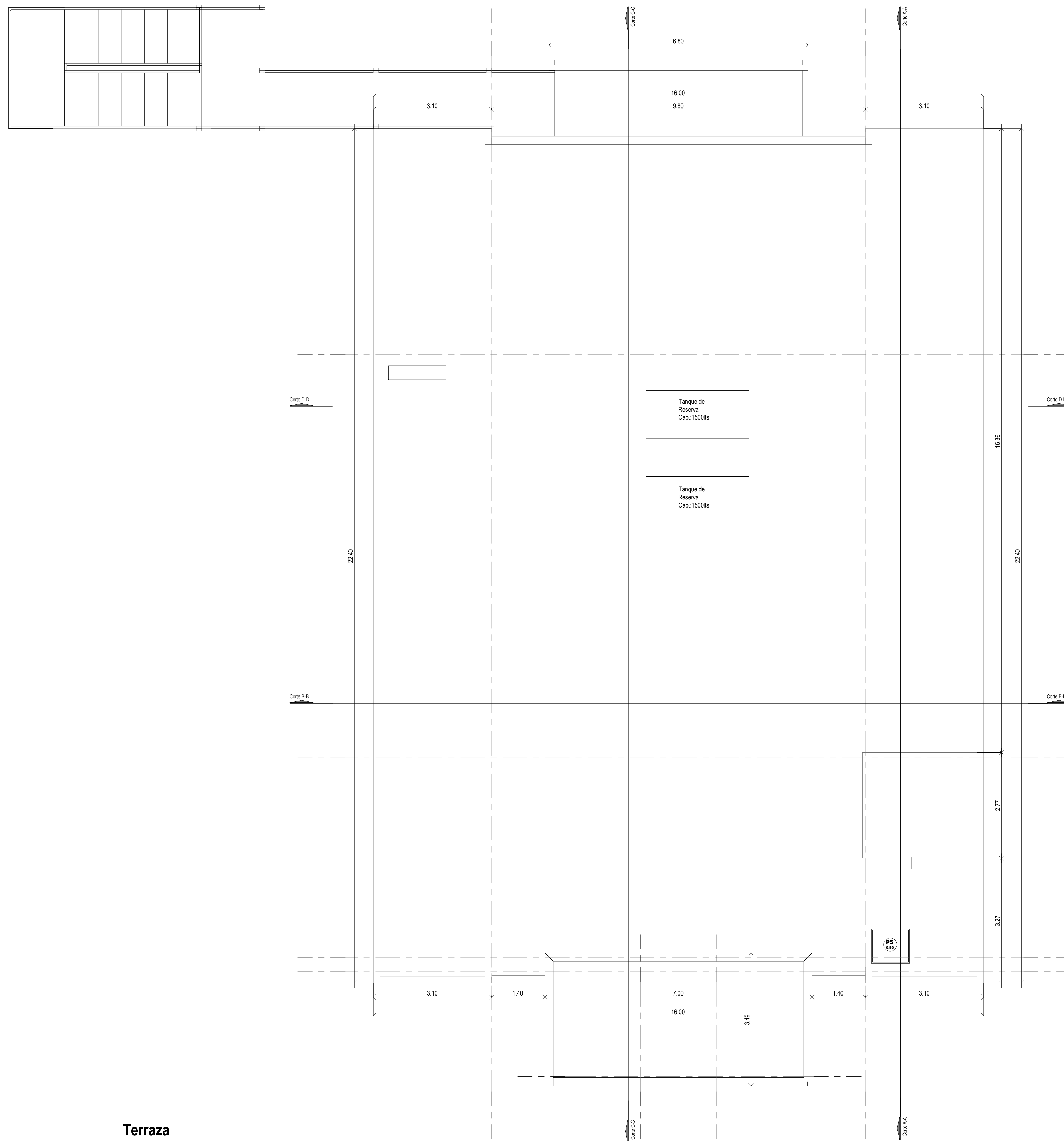

Terraza

DIRECCIÓN PROVINCIAL DE ARQUITECTURA MINISTERIO DE INFRAESTRUCTURA Y SERVICIOS PÚBLICOS			
BUENOS AIRES PROVINCIA			
PROYECTO Casa de la Provincia de Buenos Aires Municipio de General Rodríguez	OBRA Casa de la Provincia de Buenos Aires "Municipio de General Rodríguez"	LOCALIDAD GENERAL RODRIGUEZ	PARTIDO GENERAL RODRIGUEZ
COLABORADORES Dirección Provincial de Arquitectura	PLANO PLANTA NIVEL AZOTEA		
JEFE DE DEPARTAMENTO ARG. ALEJANDRO BATAIN	AREA DPTO. PATRIMONIO ARQUITECTONICO	ESCALA 1:50	Nº PLANO 4
DIRECTOR TÉCNICO ARG. ALEJANDRO BATAIN	FECHA 09/03/2021	TOTAL 83	
DIRECTOR PROVINCIAL ARG. RODOLFO MACERA	Nº EXYTE EX-2021-05270680-GDEBA-DPTLMYSPGP		
Nº ODEBA			

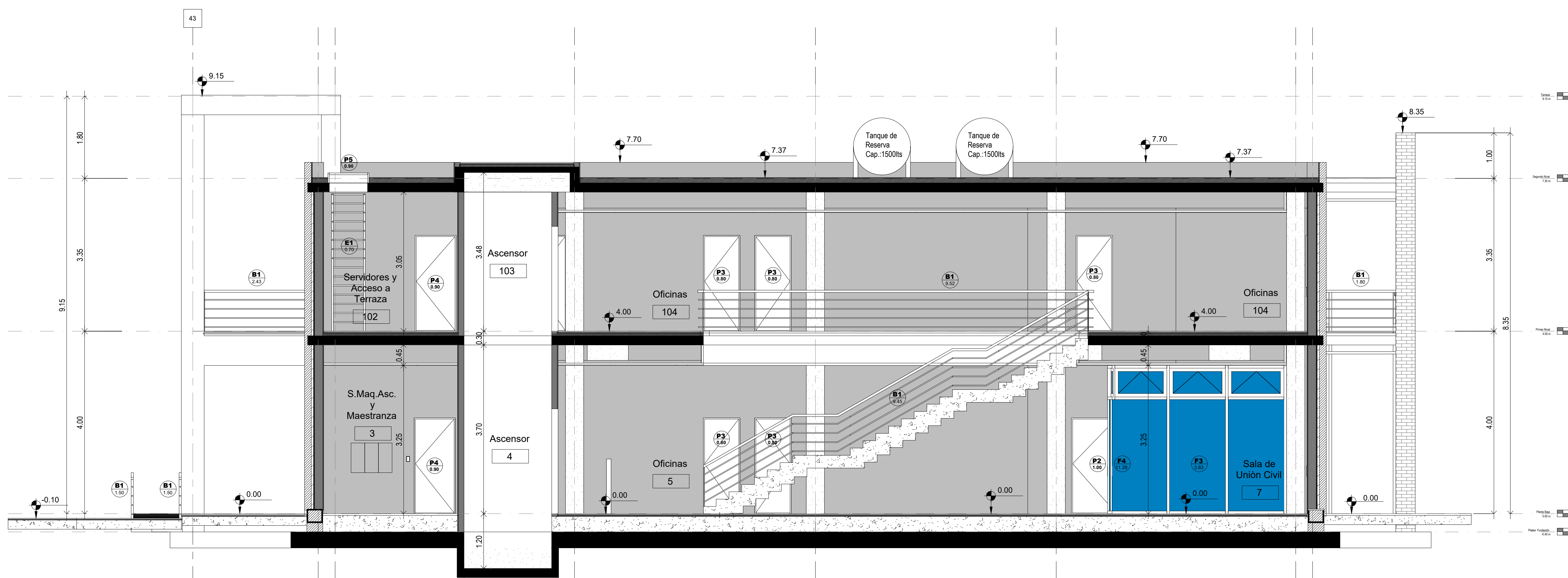

Corte A-A

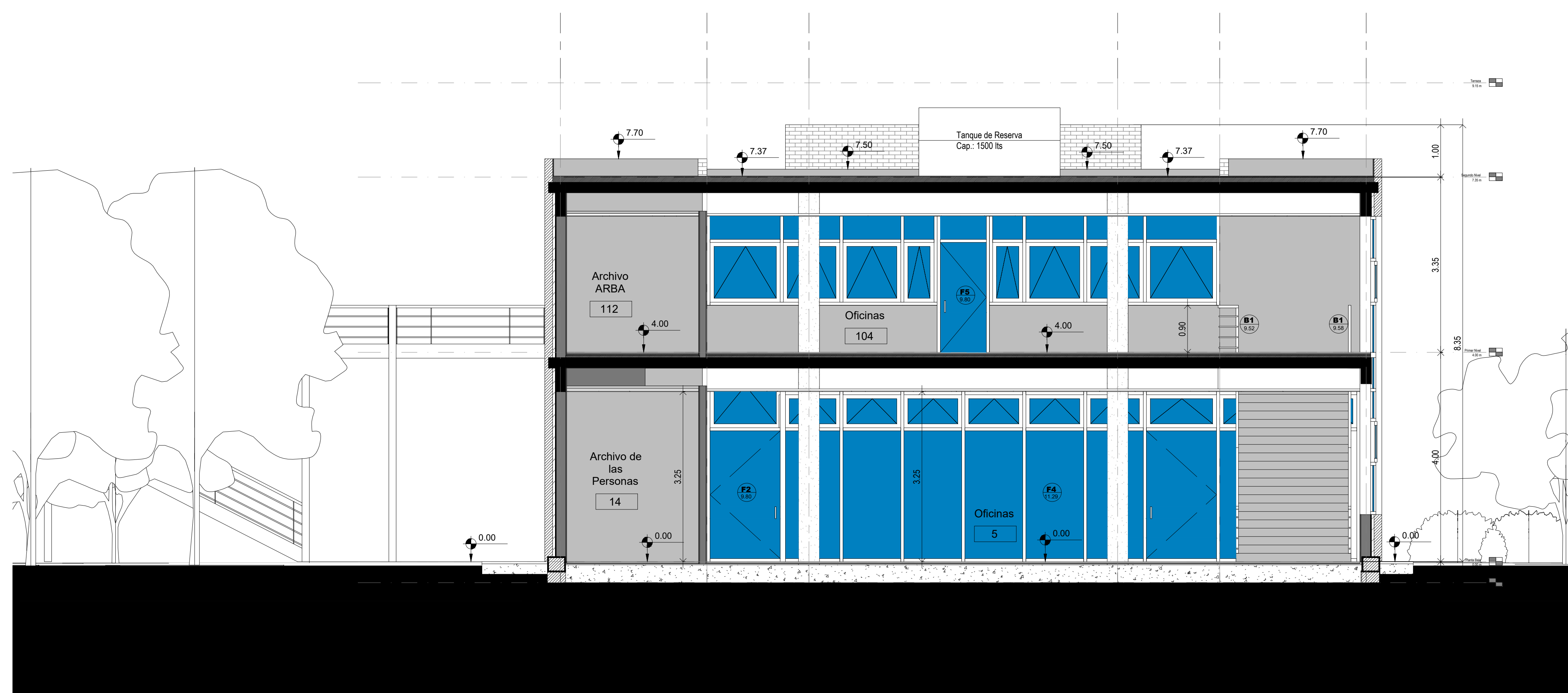

Corte B-B

DIRECCIÓN PROVINCIAL DE ARQUITECTURA MINISTERIO DE INFRAESTRUCTURA Y SERVICIOS PÚBLICOS			
BUENOS AIRES PROVINCIA			
PROYECTO Casa de la Provincia de Buenos Aires Municipio de General Rodríguez	OBRA Casa de la Provincia de Buenos Aires "Municipio de General Rodríguez"	LOCALIDAD GENERAL RODRIGUEZ	PARTIDO GENERAL RODRIGUEZ
COLABORADORES Dirección Provincial de Arquitectura	PLANO CORTES A-A y B-B	AREA DPTO. PATRIMONIO ARQUITECTONICO	FECHA 09/03/2021
JEFE DE DEPARTAMENTO ARG. ALEJANDRO BATAIN	DIRECTOR TECNICO ARG. ALEJANDRO BATAIN	DIRECTOR PROVINCIAL ARG. RODOLFO MACERA	Nº EXPTE. EX-2021-05270680-GDEBA-DPTLMYSPGP
Nº ODEBA		ISS 1:50	
		Nº PLANOS 5	
		TOTAL 5	

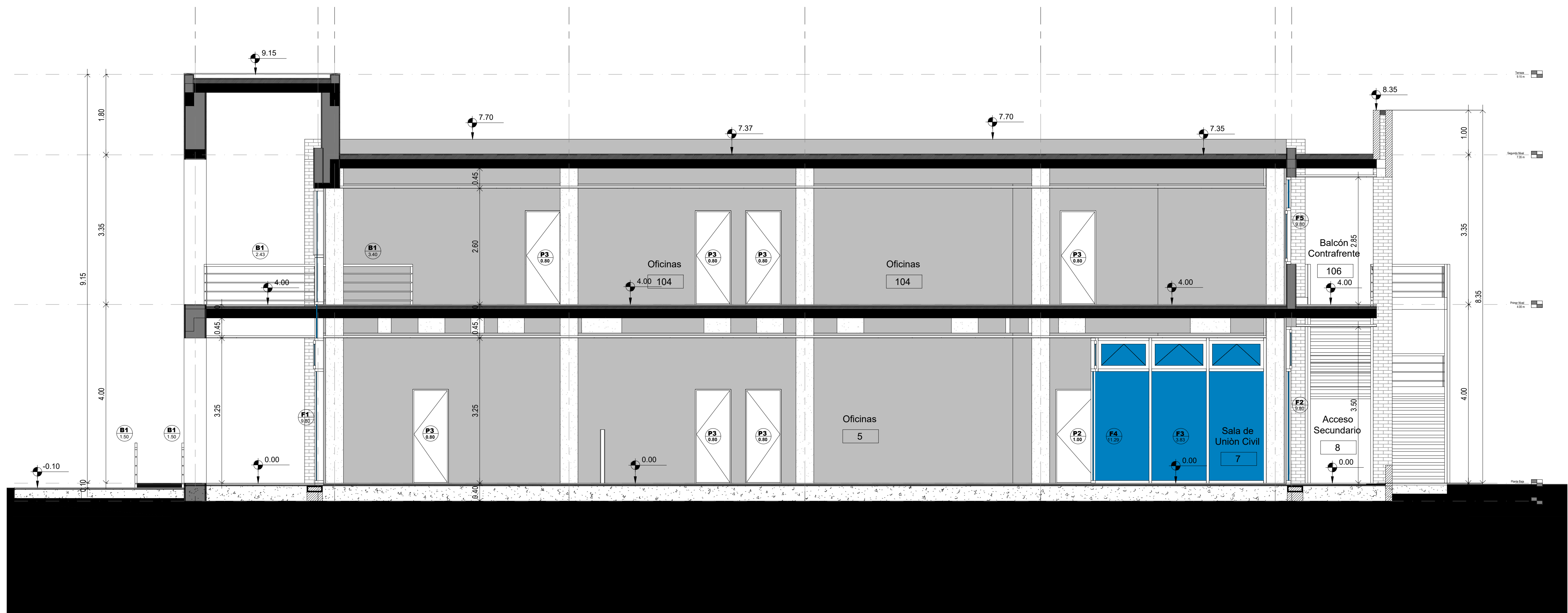

Corte C-C



Corte D-D

DIRECCIÓN PROVINCIAL DE ARQUITECTURA MINISTERIO DE INFRAESTRUCTURA Y SERVICIOS PÚBLICOS			
BUENOS AIRES PROVINCIA			
PROYECTO	OBRA		
Casa de la Provincia de Buenos Aires Municipio de General Rodríguez	Casa de la Provincia de Buenos Aires "Municipio de General Rodríguez"		
COLABORADORES	LOCALIDAD	PARTIDO	
Dirección Provincial de Arquitectura	GENERAL RODRIGUEZ	GENERAL RODRIGUEZ	
JEFE DE DEPARTAMENTO	AREA	DPTO. PATRIMONIO ARQUITECTONICO	
ARG. ALEJANDRO BATAIN			
DIRECTOR TÉCNICO	ARG. ALEJANDRO BATAIN	FECHA	09/03/2021
DIRECTOR PROVINCIAL	ARG. RODOLFO MACERA	N° EXYTE	EX-2021-05270680-GDEBA-DPTLMYSPGP
N° ODEBA			

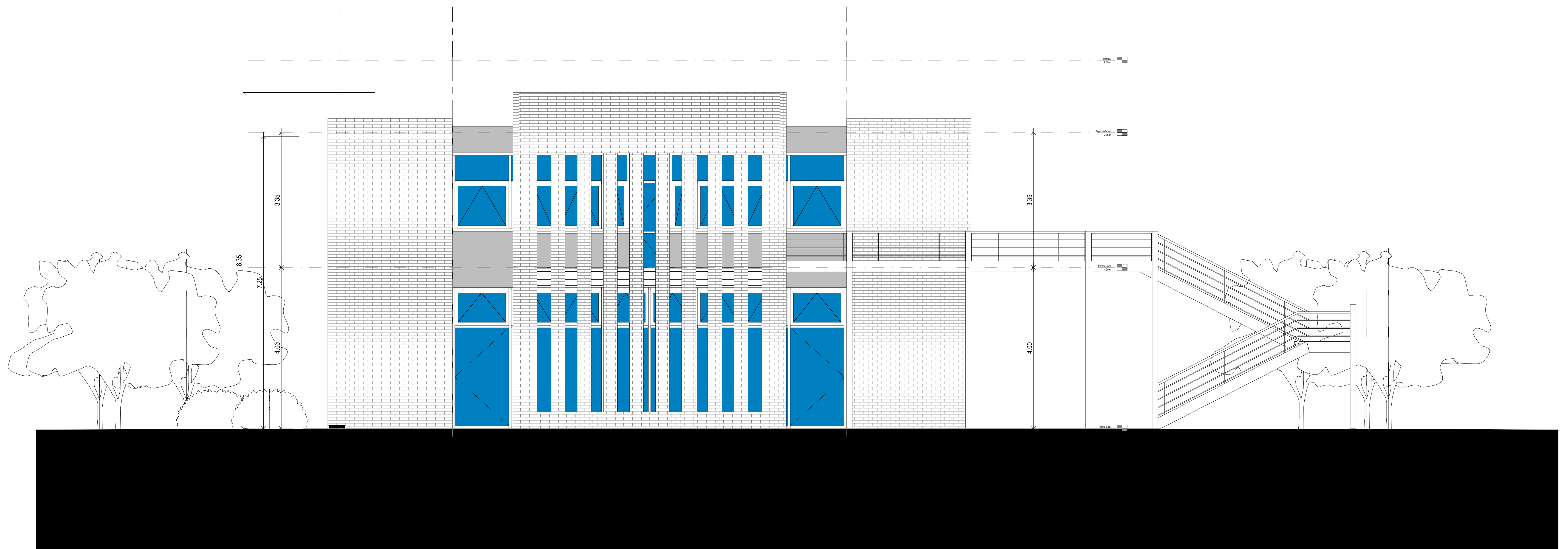

Vista Contrafrente



Vista Frente

DIRECCIÓN PROVINCIAL DE ARQUITECTURA MINISTERIO DE INFRAESTRUCTURA Y SERVICIOS PÚBLICOS			
BUENOS AIRES PROVINCIA			
PROYECTO	OBRA		
Casa de la Provincia de Buenos Aires Municipio de General Rodríguez	Casa de la Provincia de Buenos Aires "Municipio de General Rodríguez"		
COLABORADORES	LOCALIDAD	PARTIDO	
Dirección Provincial de Arquitectura	GENERAL RODRIGUEZ	GENERAL RODRIGUEZ	
JEFE DE DEPARTAMENTO	AREA	DPTO. PATRIMONIO ARQUITECTONICO	
ARG. ALEJANDRO BATAIN			
DIRECTOR TÉCNICO	ARG. ALEJANDRO BATAIN	FECHA	09/03/2021
DIRECTOR PROVINCIAL	ARG. RODOLFO MACERA	Nº EXPRTE.	EX-2021-05270680-GDEBA-DPTLMYSPGP
Nº ODEBA			
		ESQ.	Nº PLANO TOTAL
		1:50	7 83

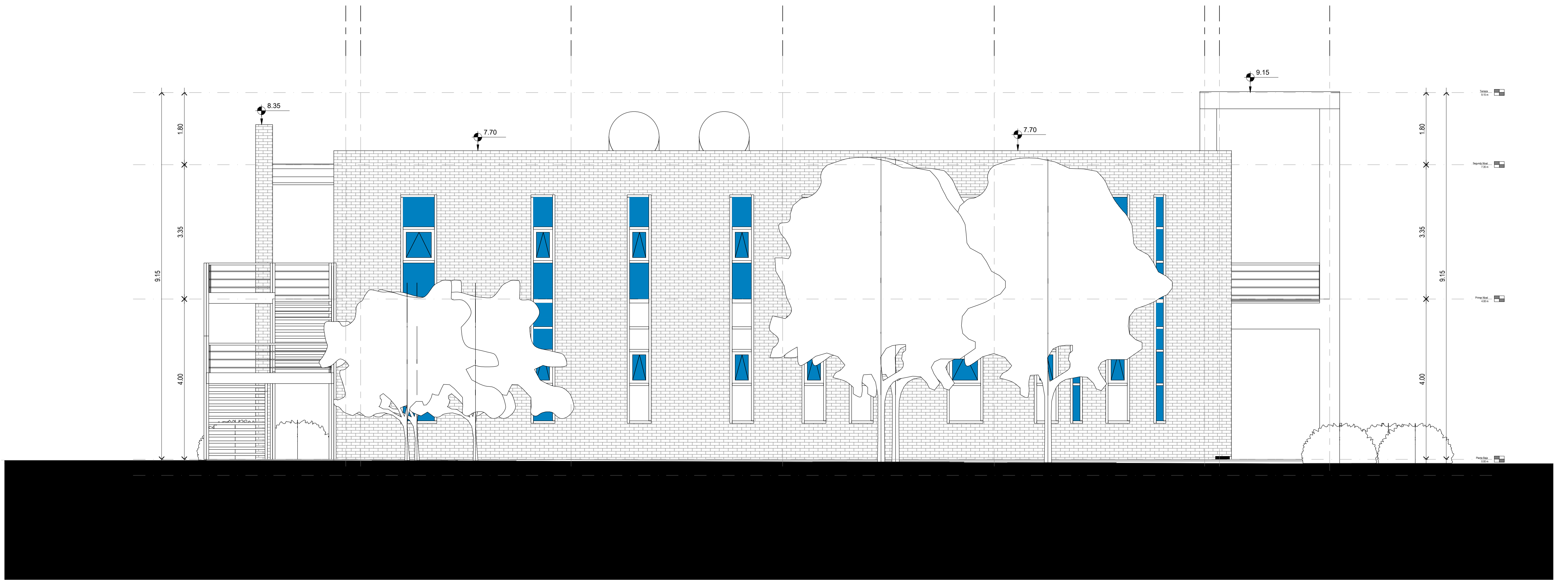

Vista Lateral Este



DIRECCIÓN PROVINCIAL DE ARQUITECTURA MINISTERIO DE INFRAESTRUCTURA Y SERVICIOS PÚBLICOS			
BUENOS AIRES PROVINCIA			
PROYECTO Casa de la Provincia de Buenos Aires Municipio de General Rodríguez	OBRA Casa de la Provincia de Buenos Aires "Municipio de General Rodríguez"	LOCALIDAD GENERAL RODRIGUEZ	PARTIDO GENERAL RODRIGUEZ
COLABORADORES Dirección Provincial de Arquitectura	PLANO VISTAS	AREA DPTO. PATRIMONIO ARQUITECTONICO	
JEFE DE DEPARTAMENTO ARG. ALEJANDRO BATAIN	DIRECTOR TÉCNICO ARG. ALEJANDRO BATAIN	FECHA 09/03/2021	ESCALA 1:50
DIRECTOR PROVINCIAL ARG. RODOLFO MACERA	N° EXPRTE. EX-2021-05270680-GDEBA-DPTLMYSPGP	N° PLANOS 9	TOTAL 93
N° ODEBA			

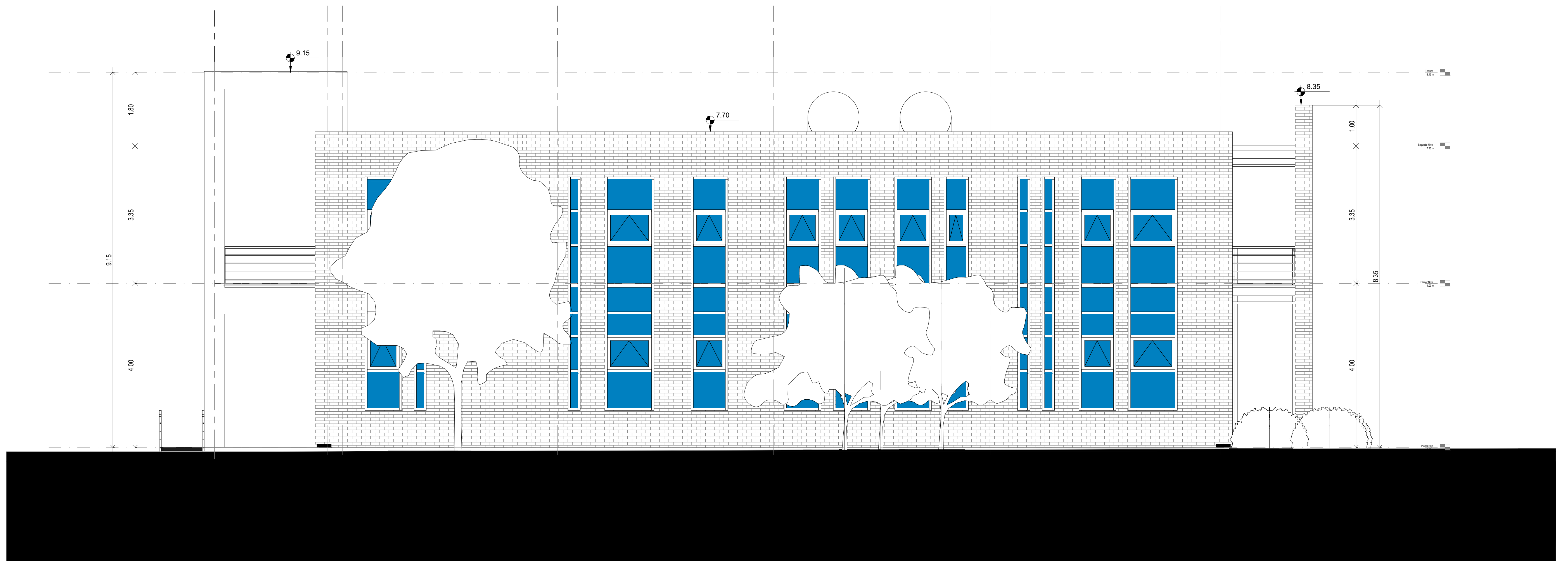

Vista Lateral Oeste



DIRECCIÓN PROVINCIAL DE ARQUITECTURA MINISTERIO DE INFRAESTRUCTURA Y SERVICIOS PÚBLICOS			
BUENOS AIRES PROVINCIA			
PROYECTO	OBRA		
Casa de la Provincia de Buenos Aires Municipio de General Rodríguez	Casa de la Provincia de Buenos Aires "Municipio de General Rodríguez"		
COLABORADORES	LOCALIDAD	PARTIDO	
Dirección Provincial de Arquitectura	GENERAL RODRIGUEZ	GENERAL RODRIGUEZ	
	PLANO	VISTAS	
JEFE DE DEPARTAMENTO	ARG. ALEJANDRO BATAIN	AREA	DPTO. PATRIMONIO ARQUITECTONICO
DIRECTOR TÉCNICO	ARG. ALEJANDRO BATAIN	FECHA	09/03/2021
DIRECTOR PROVINCIAL	ARG. RODOLFO MACERA	Nº EXPTE.	EX-2021-05270680-GDEBA-DPTLMYSPGP
Nº ODEBA		Nº PLANOS	TOTAL
		150	9 83

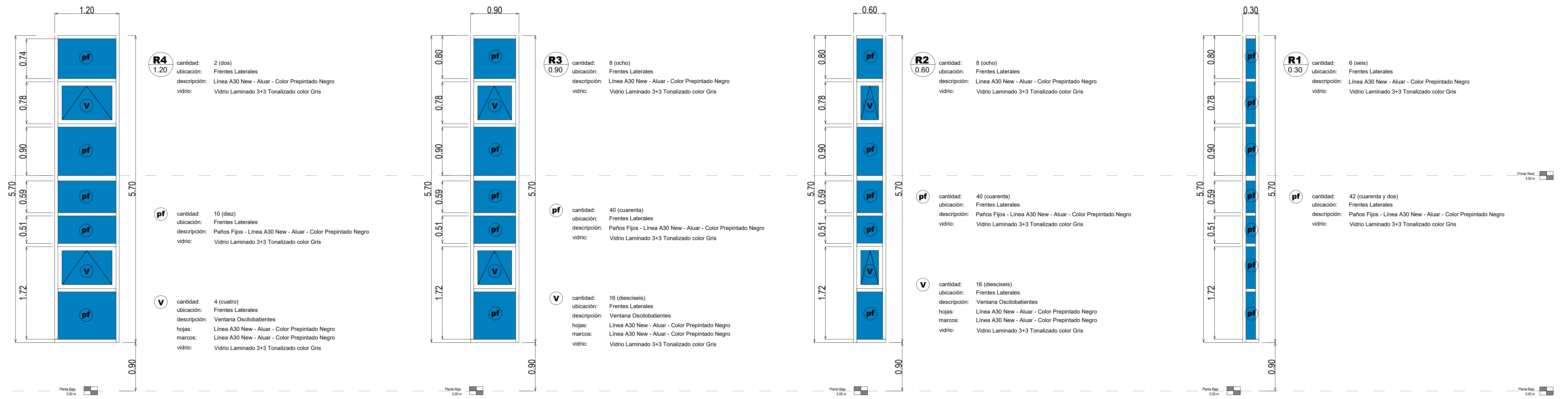

Rajas sobre Vistas Laterales

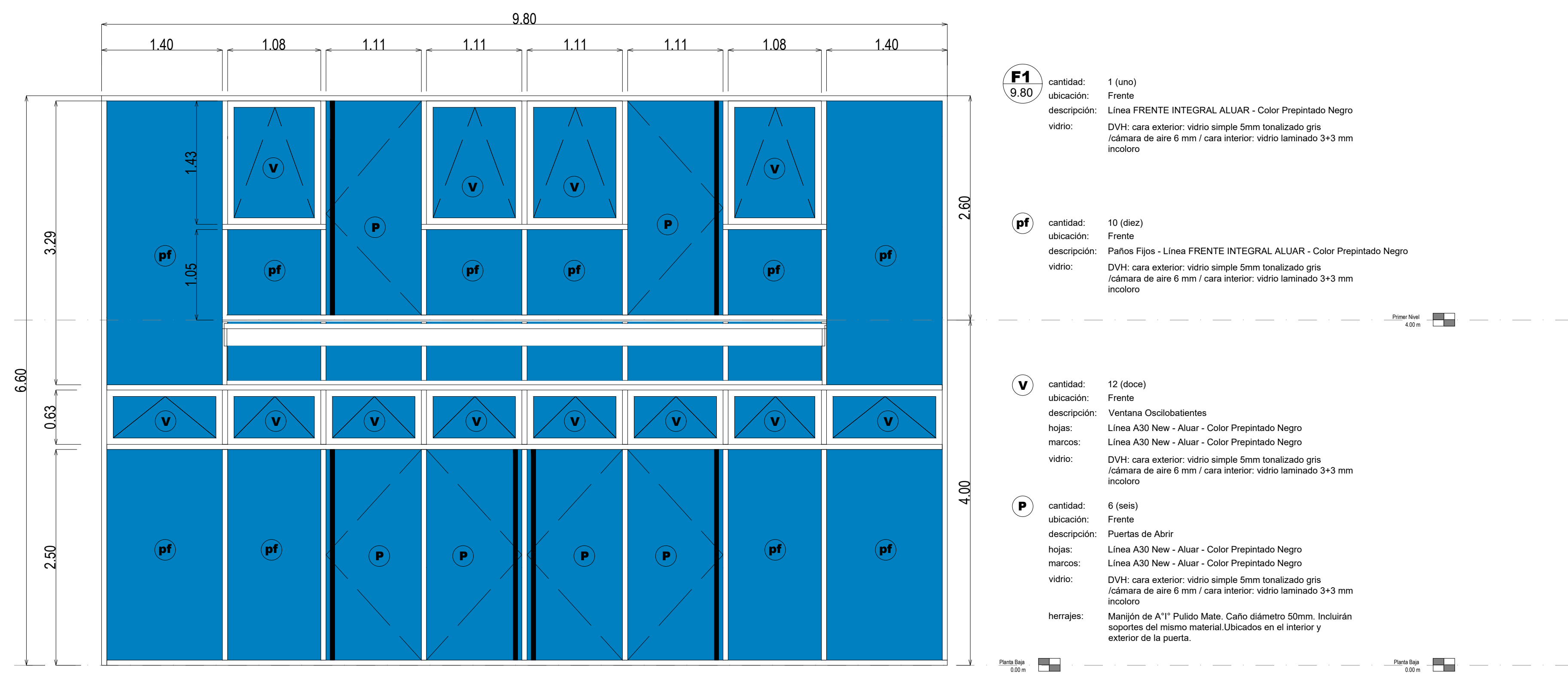

Sobre Frente

DIRECCIÓN PROVINCIAL DE ARQUITECTURA MINISTERIO DE INFRAESTRUCTURA Y SERVICIOS PÚBLICOS			
BUENOS AIRES PROVINCIA			
PROYECTO	OBRA		
Casa de la Provincia de Buenos Aires Municipio de General Rodríguez	Casa de la Provincia de Buenos Aires "Municipio de General Rodríguez"		
	LOCALIDAD	GENERAL RODRÍGUEZ	
	PARTIDO	GENERAL RODRÍGUEZ	
COLABORADORES	PLANO		
Dirección Provincial de Arquitectura	PLANILLA DE CARPINTERÍAS FRENTE A		
JEFE DE DEPARTAMENTO	ARG. ALEJANDRO BATAIN	ÁREA	DPTO. PATRIMONIO ARQUITECTÓNICO
DIRECTOR TÉCNICO	ARG. ALEJANDRO BATAIN	FECHA	09/03/2021
DIRECTOR PROVINCIAL	ARG. RODOLFO MACERA	Nº EXPTE.	EX-2021-00270580 - GDEBA-OPTLMYSRGP
Nº GDEBA		TÉRMINO	Nº PLANS TOTAL
		1:30	14 53

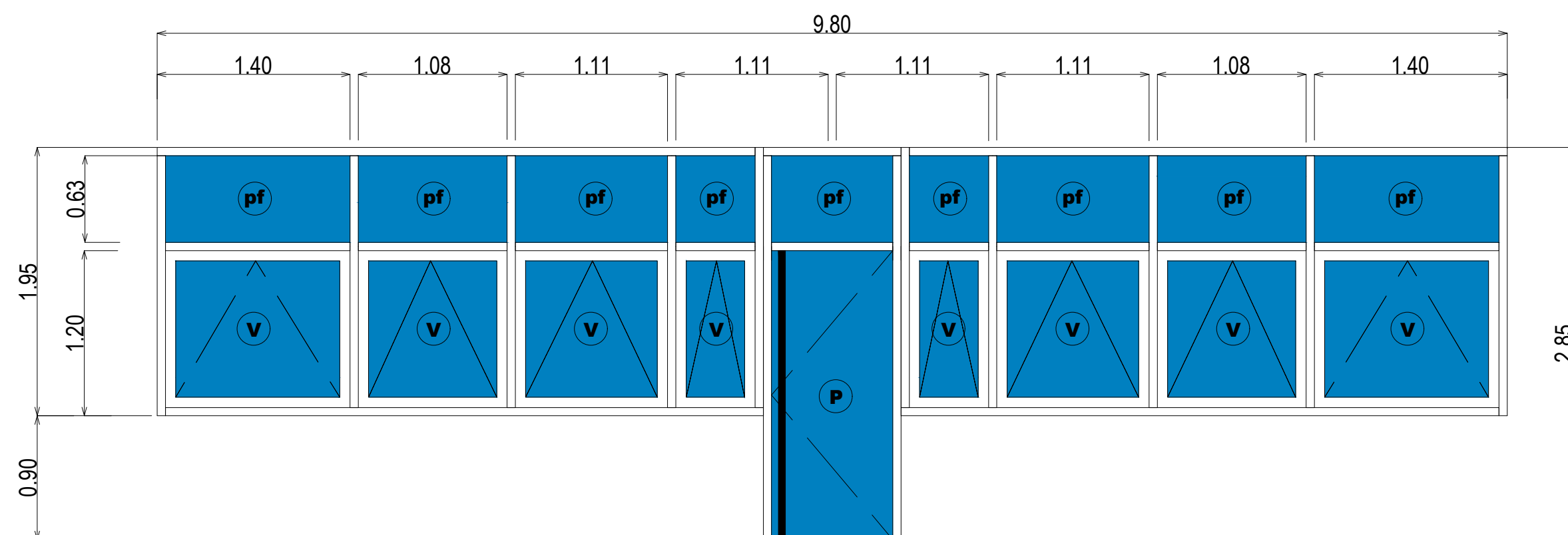

F5
3.80 cantidad: 1 (uno)
ubicación: Contrafrente
descripción: Línea A30 New - Aluar - Color Prepintado Negro
vidrio: DVH: cara exterior: vidrio simple 5mm tonalizado gris / cámara de aire 6 mm / cara interior: vidrio laminado 3+3 mm incoloro

pf cantidad: 9 (nueve)
ubicación: Contrafrente
descripción: Paños Fijos - Línea A30 New - Aluar - Color Prepintado Negro
vidrio: DVH: cara exterior: vidrio simple 5mm tonalizado gris / cámara de aire 6 mm / cara interior: vidrio laminado 3+3 mm incoloro

V cantidad: 8 (ocho)
ubicación: Contrafrente
descripción: Ventana Oscilobatientes
hojas: Línea A30 New - Aluar - Color Prepintado Negro
marcos: Línea A30 New - Aluar - Color Prepintado Negro
vidrio: DVH: cara exterior: vidrio simple 5mm tonalizado gris / cámara de aire 6 mm / cara interior: vidrio laminado 3+3 mm incoloro

P cantidad: 1 (una)
ubicación: Contrafrente
descripción: Puertas de Abrir
hojas: Línea A30 New - Aluar - Color Prepintado Negro
marcos: Línea A30 New - Aluar - Color Prepintado Negro
vidrio: DVH: cara exterior: vidrio simple 5mm tonalizado gris / cámara de aire 6 mm / cara interior: vidrio laminado 3+3 mm incoloro
herrajes: Manijón de A1" Pulido Mate. Caño diámetro 50mm. Incluirán soportes del mismo material Ubicados en el interior y exterior de la puerta.

Panel: 600 x 600

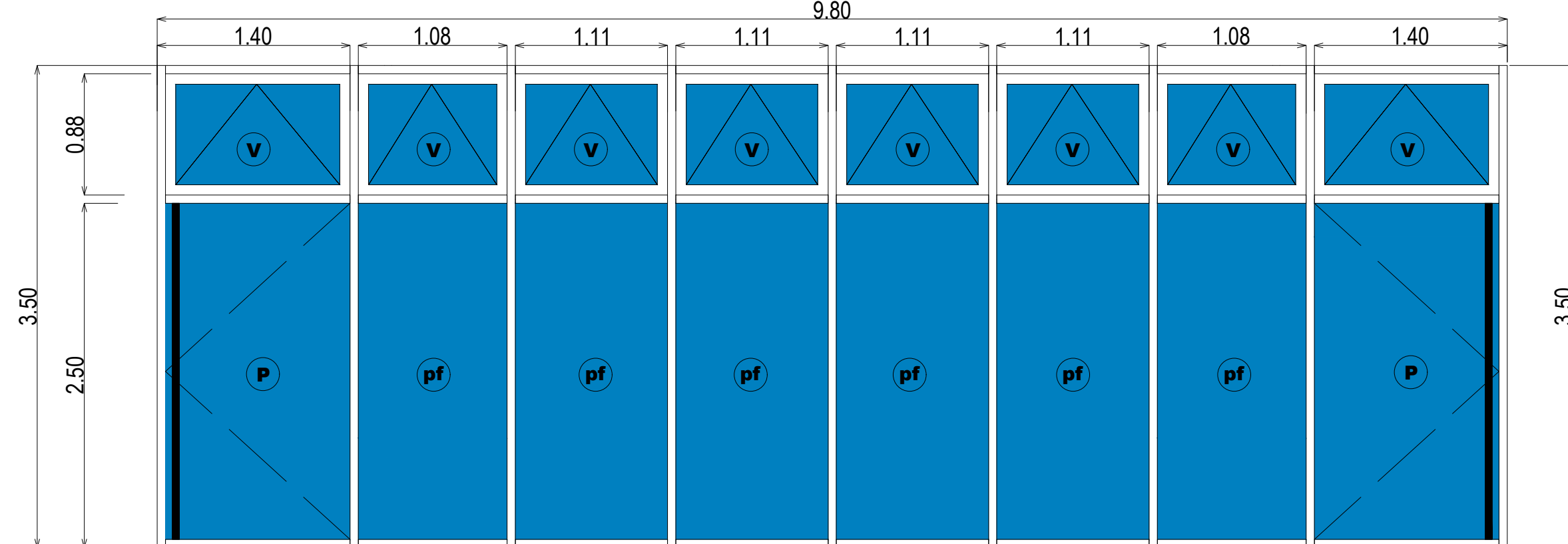

F2
3.80 cantidad: 1 (uno)
ubicación: Contrafrente
descripción: Línea A30 New - Aluar - Color Prepintado Negro
vidrio: DVH: cara exterior: vidrio simple 5mm tonalizado gris / cámara de aire 6 mm / cara interior: vidrio laminado 3+3 mm incoloro

pf cantidad: 6 (seis)
ubicación: Contrafrente
descripción: Paños Fijos - Línea A30 New - Aluar - Color Prepintado Negro
vidrio: DVH: cara exterior: vidrio simple 5mm tonalizado gris / cámara de aire 6 mm / cara interior: vidrio laminado 3+3 mm incoloro

V cantidad: 8 (ocho)
ubicación: Contrafrente
descripción: Ventana Oscilobatientes
hojas: Línea A30 New - Aluar - Color Prepintado Negro
marcos: Línea A30 New - Aluar - Color Prepintado Negro
vidrio: DVH: cara exterior: vidrio simple 5mm tonalizado gris / cámara de aire 6 mm / cara interior: vidrio laminado 3+3 mm incoloro

P cantidad: 2 (dos)
ubicación: Contrafrente
descripción: Puertas de Abrir
hojas: Línea A30 New - Aluar - Color Prepintado Negro
marcos: Línea A30 New - Aluar - Color Prepintado Negro
vidrio: DVH: cara exterior: vidrio simple 5mm tonalizado gris / cámara de aire 6 mm / cara interior: vidrio laminado 3+3 mm incoloro
herrajes: Manijón de A1" Pulido Mate. Caño diámetro 50mm. Incluirán soportes del mismo material Ubicados en el interior y exterior de la puerta.

Panel: 600 x 600

Sobre Contrafrente

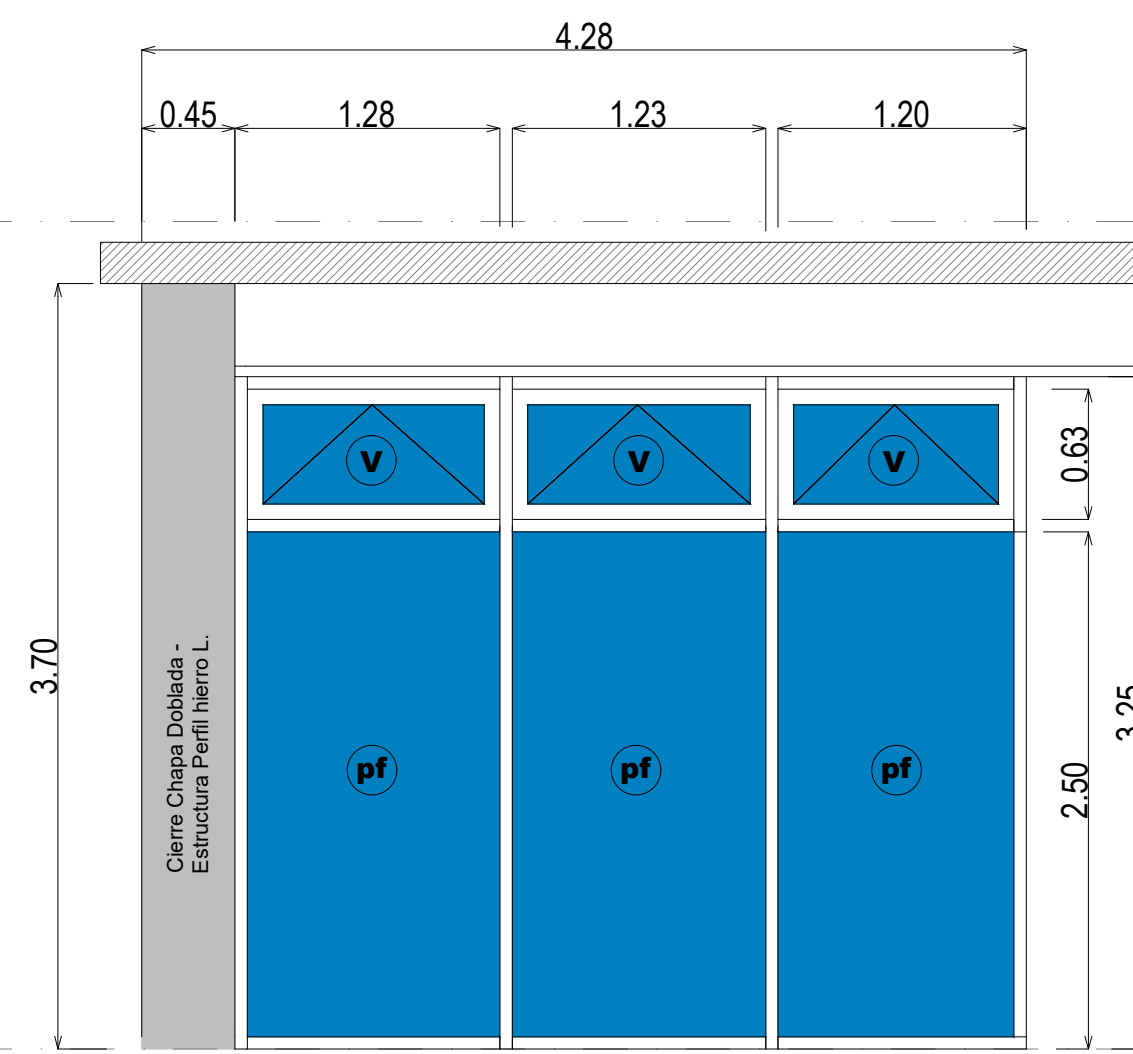

Panel: 600 x 600

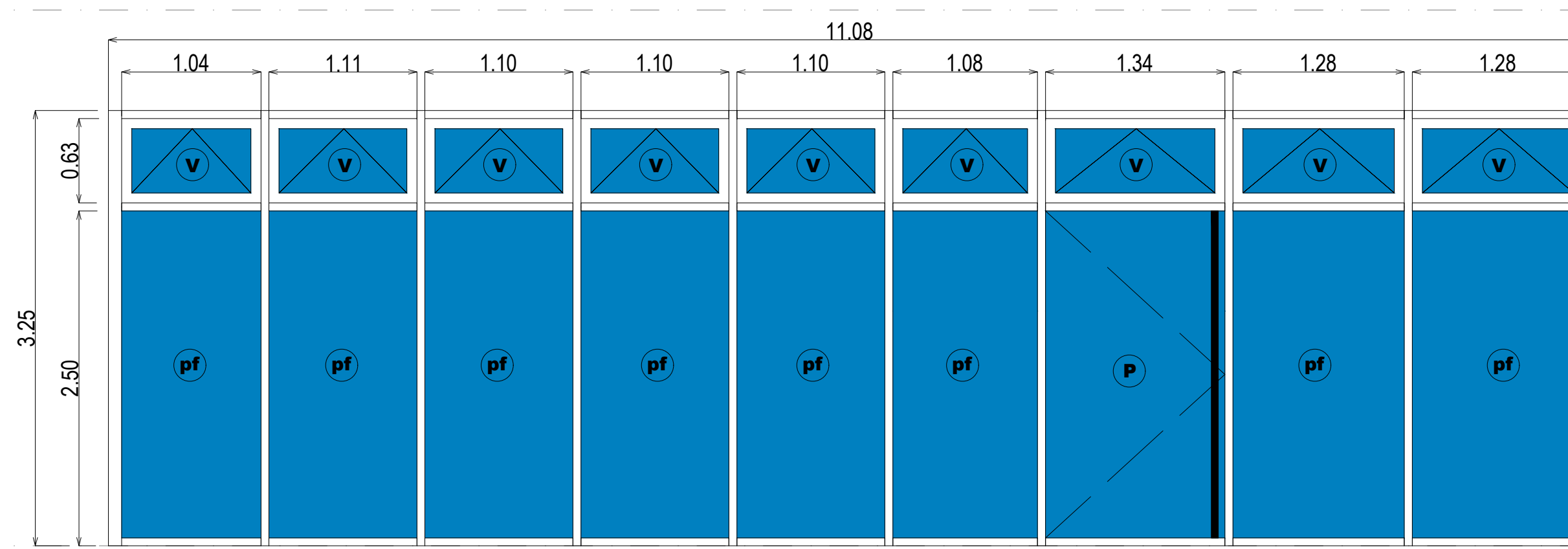

Panel: 600 x 600

F3
3.83 cantidad: 1 (uno)
ubicación: Registro Civil
descripción: Línea A30 New - Aluar - Color Prepintado Negro
vidrio: Vidrio Laminado 3+3 Transparente con Ploteo Vinilo

pf cantidad: 3 (tres)
ubicación: Registro Civil
descripción: Paños Fijos - Línea A30 New - Aluar - Color Prepintado Negro
vidrio: Vidrio Laminado 3+3 Transparente con Ploteo Vinilo

V cantidad: 3 (tres)
ubicación: Registro Civil
descripción: Ventana Oscilobatientes
hojas: Línea A30 New - Aluar - Color Prepintado Negro
marcos: Línea A30 New - Aluar - Color Prepintado Negro
vidrio: Vidrio Laminado 3+3 Transparente con Ploteo Vinilo

F4
11.29 cantidad: 1 (uno)
ubicación: Registro Civil
descripción: Línea A30 New - Aluar - Color Prepintado Negro
vidrio: Vidrio Laminado 3+3 Transparente con Ploteo Vinilo

pf cantidad: 8 (ocho)
ubicación: Registro Civil
descripción: Paños Fijos - Línea A30 New - Aluar - Color Prepintado Negro
vidrio: Vidrio Laminado 3+3 Transparente con Ploteo Vinilo

V cantidad: 9 (nueve)
ubicación: Registro Civil
descripción: Ventana Oscilobatientes
hojas: Línea A30 New - Aluar - Color Prepintado Negro
marcos: Línea A30 New - Aluar - Color Prepintado Negro
vidrio: Vidrio Laminado 3+3 Transparente con Ploteo Vinilo

P cantidad: 1 (una)
ubicación: Registro Civil
descripción: Puerta de Abrir
hojas: Línea A30 New - Aluar - Color Prepintado Negro
marcos: Línea A30 New - Aluar - Color Prepintado Negro
vidrio: Vidrio Laminado 3+3 Transparente con Ploteo Vinilo
herrajes: Manijón de A1" Pulido Mate. Caño diámetro 50mm. Incluirán soportes del mismo material Ubicados en el interior y exterior de la puerta.

Sobre Frente

DIRECCIÓN PROVINCIAL DE ARQUITECTURA MINISTERIO DE INFRAESTRUCTURA Y SERVICIOS PÚBLICOS			
BUENOS AIRES PROVINCIA			
PROYECTO Casa de la Provincia de Buenos Aires Municipio de General Rodríguez	OBRA Casa de la Provincia de Buenos Aires "Municipio de General Rodríguez"	LOCALIDAD GENERAL RODRIGUEZ	PARTIDO GENERAL RODRIGUEZ
COLABORADORES Dirección Provincial de Arquitectura	PLANO PLANILLA DE CARPINTERÍAS FRENTE B	JEFE DE DEPARTAMENTO ARG. ALEJANDRO BATAIN	
DIRECTOR TÉCNICO ARG. ALEJANDRO BATAIN	FECHA 09/03/2021	AREA DPTO. PATRIMONIO ARQUITECTONICO	ISS 150
DIRECTOR PROVINCIAL ARG. RODOLFO MACERA	N° EXYTE. EX-2021-05270680 - GDEBA-DPTLMYSPGP	N° PLANEO 15	
N° ODEBA 83			

NOMENCLATURA	P1	CANTIDAD	4 (cuatro)	NOMENCLATURA	P2	CANTIDAD	1 (una)	NOMENCLATURA	P3	CANTIDAD	7 (siete)	NOMENCLATURA	P4	CANTIDAD	2 (dos)
UBICACIÓN	Baños Mujeres (10), (108), y Baños Hombres (12),(110)			UBICACIÓN	Baño Accesible (11)			UBICACIÓN	Oficio (13), Archivo de las Personas (14), Archivo IOMA (15) y Office (109), Oficina IPS (111), Archivo ARBA (112) y Archivo Trabajo (113)			UBICACIÓN	Sala de Máquinas Ascensor y Maestranza (3) y Servidores y Acceso a Terraza (102)		
DESCRIPCIÓN	Puerta de Abrir			DESCRIPCIÓN	Puerta de Abrir			DESCRIPCIÓN	Puerta de Abrir			DESCRIPCIÓN	Puerta de Abrir		
HOJA	Placa 2" - Bastidor madera maciza / relleno celulósico emplacado en ambas caras con MDF 5.5mm / revestida en enchapado melamínico color Roble Blanco, Marca Massa línea Esencia o similar 0.8 mm. Canto Idem Terminación Guardapié.			HOJA	Placa 2" - Bastidor madera maciza / relleno celulósico emplacado en ambas caras con MDF 5.5mm / revestida en enchapado melamínico color Roble Blanco, Marca Massa línea Esencia o similar 0.8 mm. Canto Idem Terminación Guardapié.			HOJA	Placa 2" - Bastidor madera maciza / relleno celulósico emplacado en ambas caras con MDF 5.5mm / revestida en enchapado melamínico color Roble Blanco, Marca Massa línea Esencia o similar 0.8 mm. Canto Idem terminación.			HOJA	Chapa Doblada DD BWG nº 16 Real ACINDAR doble decapado de primera. Conformada en bandeja autopercutorante estampada en frío, contenido interno placas termo acústicas sin transmisión de temp. ni puente térmico. Cara exterior revestida en enchapado melamínico color Roble Blanco, Marca Massa línea Esencia o similar 0.8 mm		
MARCO	Chapa Doblada DD BWG nº 16 - Color Blanco			MARCO	Chapa Doblada DD BWG nº 16 - Color Blanco			MARCO	Chapa Doblada DD BWG nº 16 - Color Blanco			MARCO	Chapa Doblada DD BWG nº 16 - Color Blanco		
HERRAJES	Sistema Cierre con Cerradura Doble Pomo terminación Platil. 3 bisagras Pomelas Bronce Platil - Cierrapuertas Hidráulico Barral de Empuje Accesible			HERRAJES	Sistema Cierre con Cerradura Doble Pomo terminación Platil. 3 bisagras Pomelas Bronce Platil - Cierrapuertas Hidráulico Barral de Empuje Accesible			HERRAJES	Sistema Cierre con Cerradura Doble Pomo terminación Platil. 3 bisagras Pomelas Bronce Platil - Cierrapuertas Hidráulico			HERRAJES	Barral Antipánico YALE - CORNI Bisagras a munición de alto tránsito y desempeño.		
OBSERVACIONES	Terminación Guardapié: Pieza entera cubre ambos lados A1" 3mm 10 cm alto.			OBSERVACIONES	Terminación Guardapié: Pieza entera cubre ambos lados A1" 3mm 10 cm alto.			OBSERVACIONES	Terminación Guardapié: Pieza entera cubre ambos lados A1" 3mm 10 cm alto.			OBSERVACIONES	Terminación Guardapié: Pieza entera cubre ambos lados A1" 3mm 10 cm alto. Puerta Certificada F60		
NOMENCLATURA	P5	CANTIDAD	1 (una)	NOMENCLATURA	M1	CANTIDAD	2 (dos)	NOMENCLATURA	M2	CANTIDAD	6 (seis)	NOMENCLATURA	M3	CANTIDAD	2 (dos)
UBICACIÓN	Servidores y Acceso a Terraza (102)			UBICACIÓN	Baños Mujeres (10), (108)			UBICACIÓN	Baños Mujeres (10), (108), y Baños Hombres (12),(110)			UBICACIÓN	Baños Hombres (12),(110)		
DESCRIPCIÓN	Hoja de Abrir			DESCRIPCIÓN	Panel PIVOT Bath 45 Gris Grafito Zócalo de acero inoxidable 10 cm hasta altura cielorraso Puertas: altura dintel puerta de acceso			DESCRIPCIÓN	Panel PIVOT Bath 45 Gris Grafito Zócalo de acero inoxidable 10 cm hasta altura cielorraso Puertas: altura dintel puerta de acceso			DESCRIPCIÓN	Panel PIVOT Bath 45 Gris Grafito Zócalo de acero inoxidable 10 cm hasta altura cielorraso Puertas: altura dintel puerta de acceso		
HOJA	Chapa Doblada DD BWG nº 16 - Pintado Color Negro														
MARCO	Chapa Doblada DD BWG nº 16 - Pintado Color Negro														
NOMENCLATURA	Re1	CANTIDAD	1 (una)	NOMENCLATURA	B1	CANTIDAD	44.21 ml	NOMENCLATURA	Pa1	CANTIDAD	1 (una)				
UBICACIÓN	Sala de Máquinas (3)			UBICACIÓN	Escalera (6), Balcón Frente (101), Balcón Contrafrente (106), Oficinas (104), y Rampa Acceso Frente.			UBICACIÓN	Balcón Contrafrente (106)						
DESCRIPCIÓN	Puerta de Abrir con jambas de hierro ángulo 30x30 mm. Bastidor con Parantes Verticales y travesaños de hierro ángulo 30x30 mm. Reja conformada con planchuelas de hierro de 1/4" x 3/16" soldadas al bastidor cada 10 cm. Columna esquina caño cuadrado, fijado al suelo por medio de tornillos y un soporte amurado al contrapiso. Terminación Pintura color Negro Mate.			DESCRIPCIÓN	Baranda construida en caños cuadrados de A1". Caños soldados a Planchuela Vertical. Planchuelas verticales fijadas a Losa.			DESCRIPCIÓN	Pasamanos construido en caño cuadrado de A1". Sujeción a pared por medio de tornillos.						

DIRECCIÓN PROVINCIAL DE ARQUITECTURA MINISTERIO DE INFRAESTRUCTURA Y SERVICIOS PÚBLICOS			
BUENOS AIRES PROVINCIA			
PROYECTO	Casa de la Provincia de Buenos Aires Municipio de General Rodríguez	OBRA	Casa de la Provincia de Buenos Aires "Municipio de General Rodríguez"
COLABORADORES	Dirección Provincial de Arquitectura	LOCALIDAD	GENERAL RODRÍGUEZ
		PARTIDO	GENERAL RODRÍGUEZ
		PLANO	PLANILLA DE CARPINTERÍAS
JEFE DE DEPARTAMENTO	ARG. ALEJANDRO BATAIN	AREA	DPTO. PATRIMONIO ARQUITECTONICO
DIRECTOR TÉCNICO	ARG. ALEJANDRO BATAIN	FECHA	09/03/2021
DIRECTOR PROVINCIAL	ARG. RODOLFO MACERA	Nº EXPTE.	EX-2021-05270580 - GDEBA-OPTLMVSPGP
Nº GDEBA		TABLAS	16
		Nº PLANOS	53

SOLADOS

Planta Baja



Primer Nivel

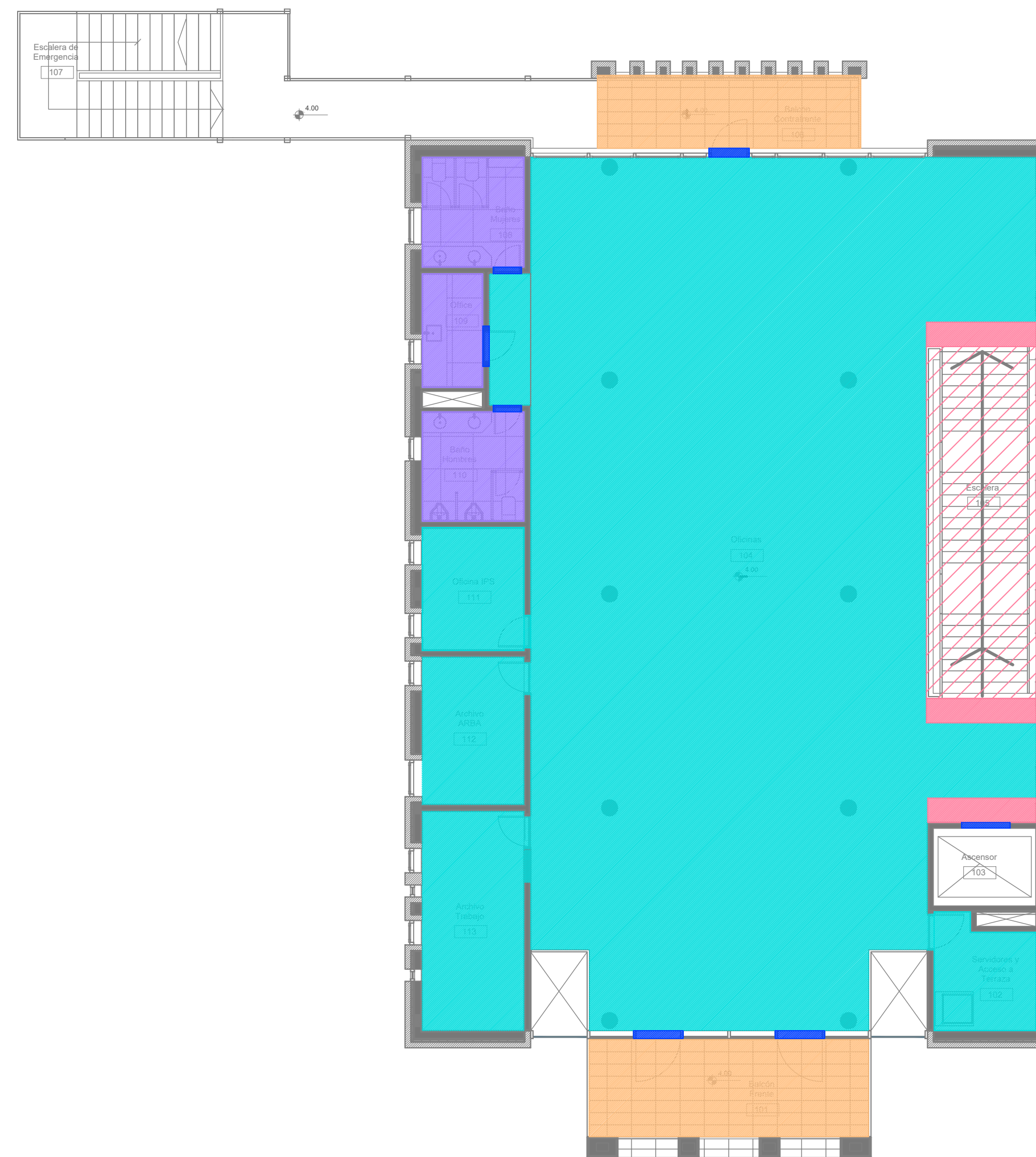

REFERENCIAS

	Mosaico Granítico Compacto JB Blangino Código: Blanco Torino OC322 40 x 40 cm		Mosaico Granítico Granallado Código: Blanco Torino OC322 Ancho escalera y puerta ascensor
	Cemento Fratasado		Porcelanato ILVA Grani Color: Griggio 90 x 90 cm
	Solia Mármol Negro Absoluto		Enduido Con Monotop
	Porcelanato ILVA Soho Glam 60 x 60 cm		Solado para Vereda Municipal

CIELORRASOS

Planta Baja

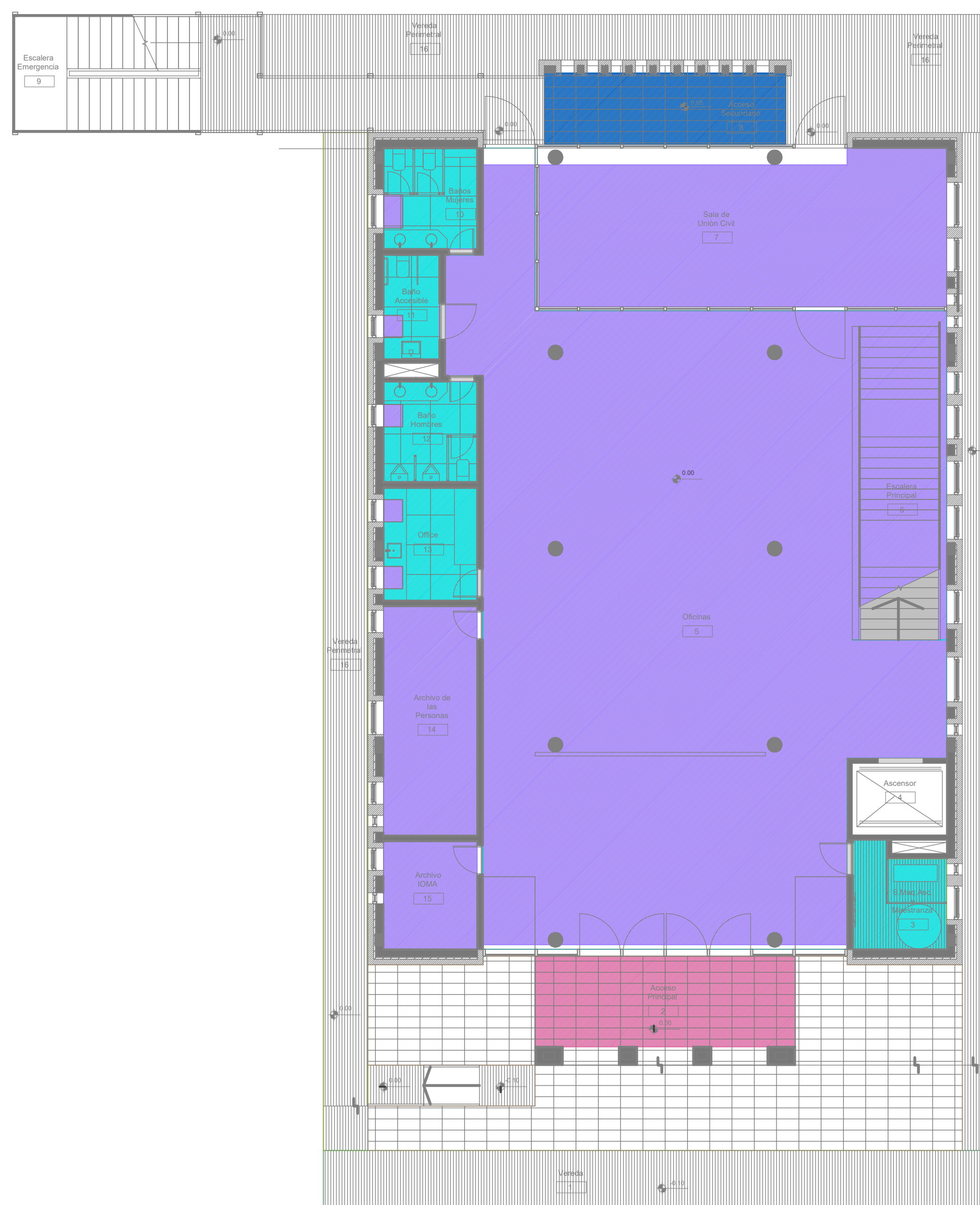

Primer Nivel

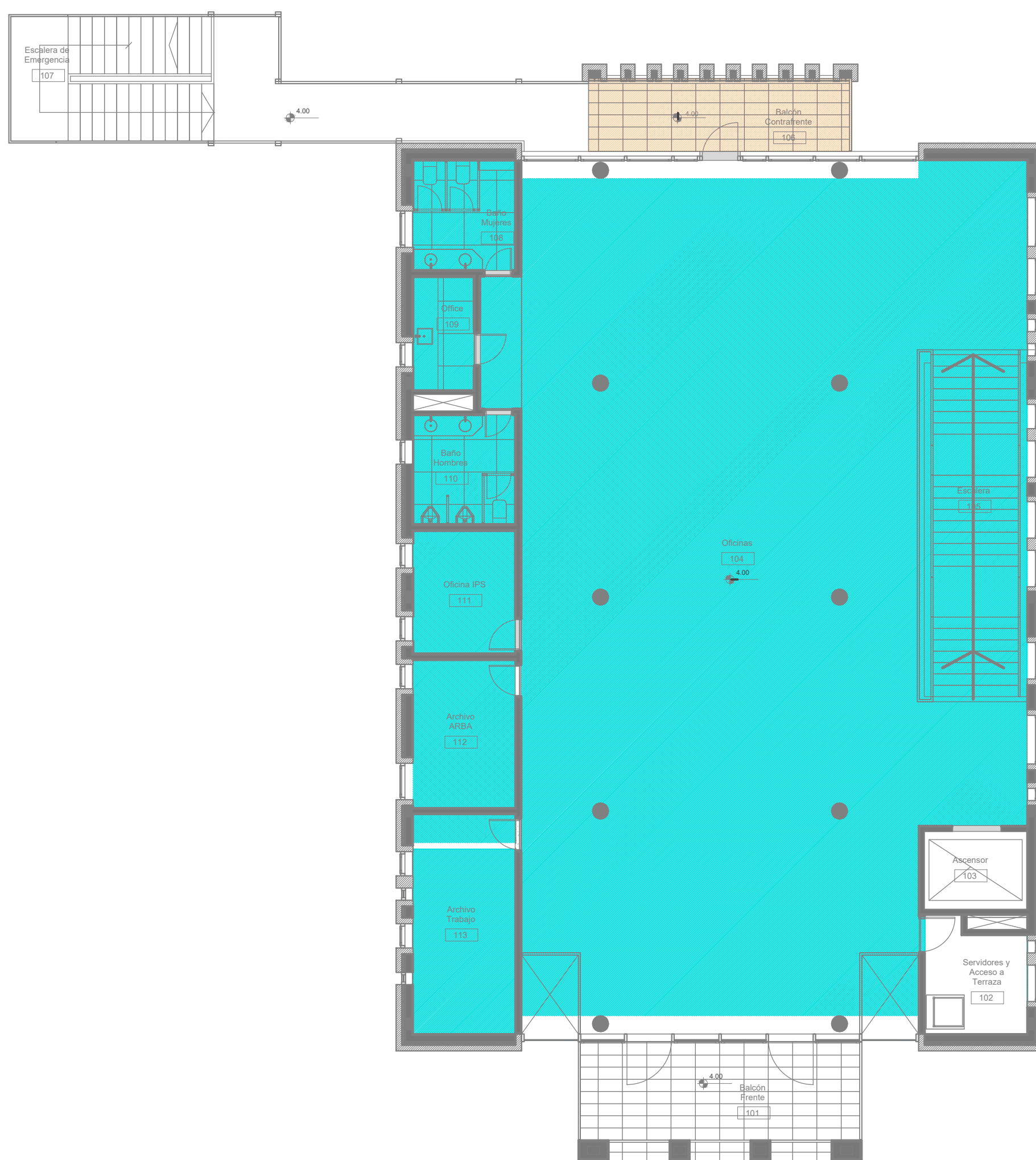

REFERENCIAS

	Cielorraso suspendido: Placa de yeso Junta Tornada Nivel 2.25 m		Cielorraso suspendido: Placa de yeso Junta Tornada Nivel 2.60 m
	Cielorraso suspendido con aditivos Hidrófugos Junta Tornada Nivel 2.85 m		Cielorraso suspendido con aditivos Hidrófugos Junta Tornada Nivel 3.25 m
	Cielorraso suspendido con aditivos Hidrófugos Junta Tornada Nivel 3.50 m		

DIRECCIÓN PROVINCIAL DE ARQUITECTURA MINISTERIO DE INFRAESTRUCTURA Y SERVICIOS PÚBLICOS			
BUENOS AIRES PROVINCIA			
PROYECTO	OBRA		
Casa de la Provincia de Buenos Aires Municipio de General Rodríguez	Casa de la Provincia de Buenos Aires "Municipio de General Rodríguez"		
	LOCALIDAD	GENERAL RODRÍGUEZ	
	PARTIDO	GENERAL RODRÍGUEZ	
COLABORADORES	PLANO		
Dirección Provincial de Arquitectura	SOLADOS Y CIELORRASOS PB Y 1ºP		
JEFE DE DEPARTAMENTO	ARG. ALEJANDRO BATÁIN	ÁREA	DPTO. PATRIMONIO ARQUITECTÓNICO
DIRECTOR TÉCNICO	ARG. ALEJANDRO BATÁIN	FECHA	09/03/2021
DIRECTOR PROVINCIAL	ARG. RODOLFO MACERA	Nº EXPTE.	EX-2021-052705601 - GDEBA-OPTLMYSRGP
Nº GDEBA:		Nº PLANS	17
		TOTAL	53

Planta Baja

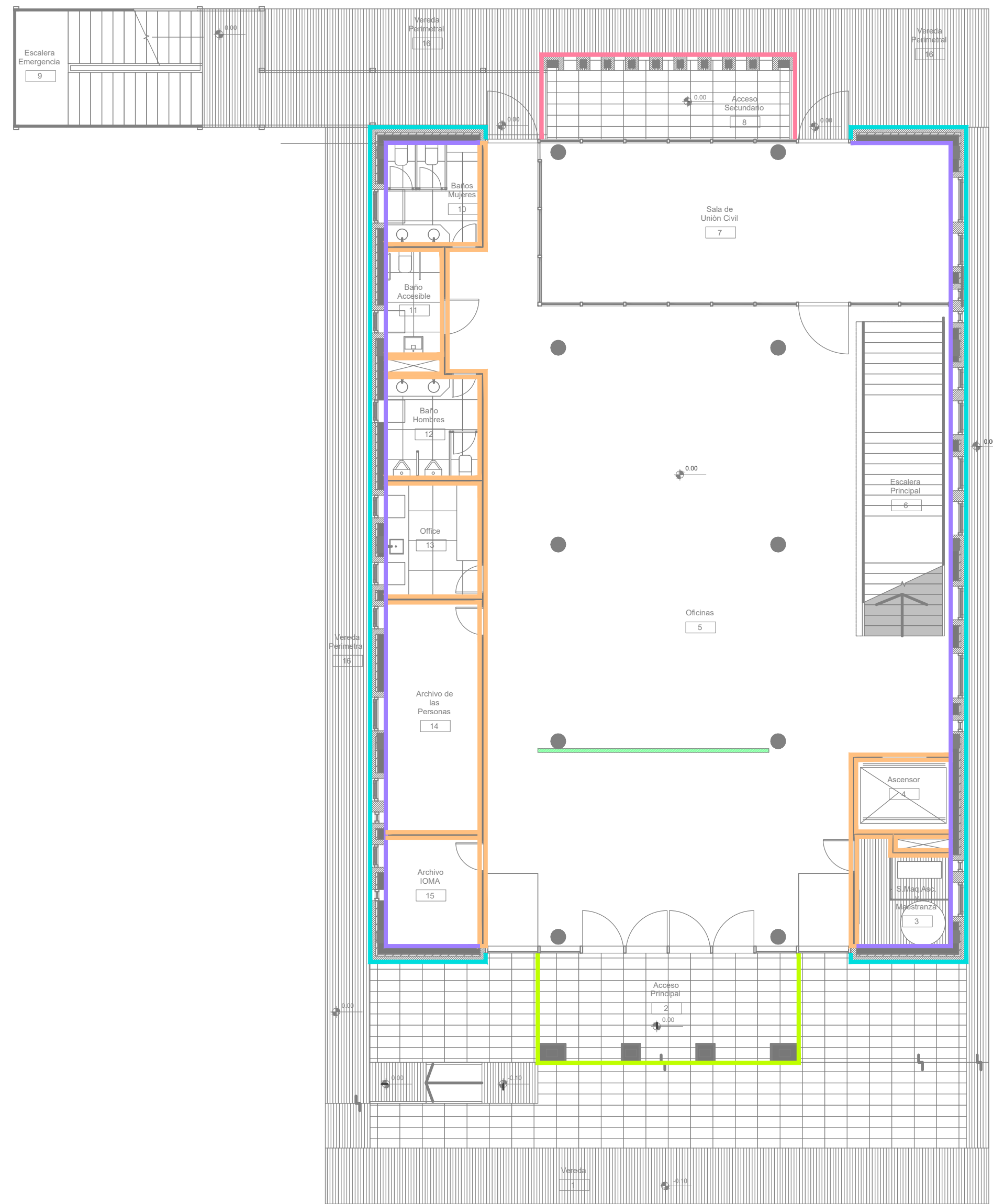





Primer Nivel

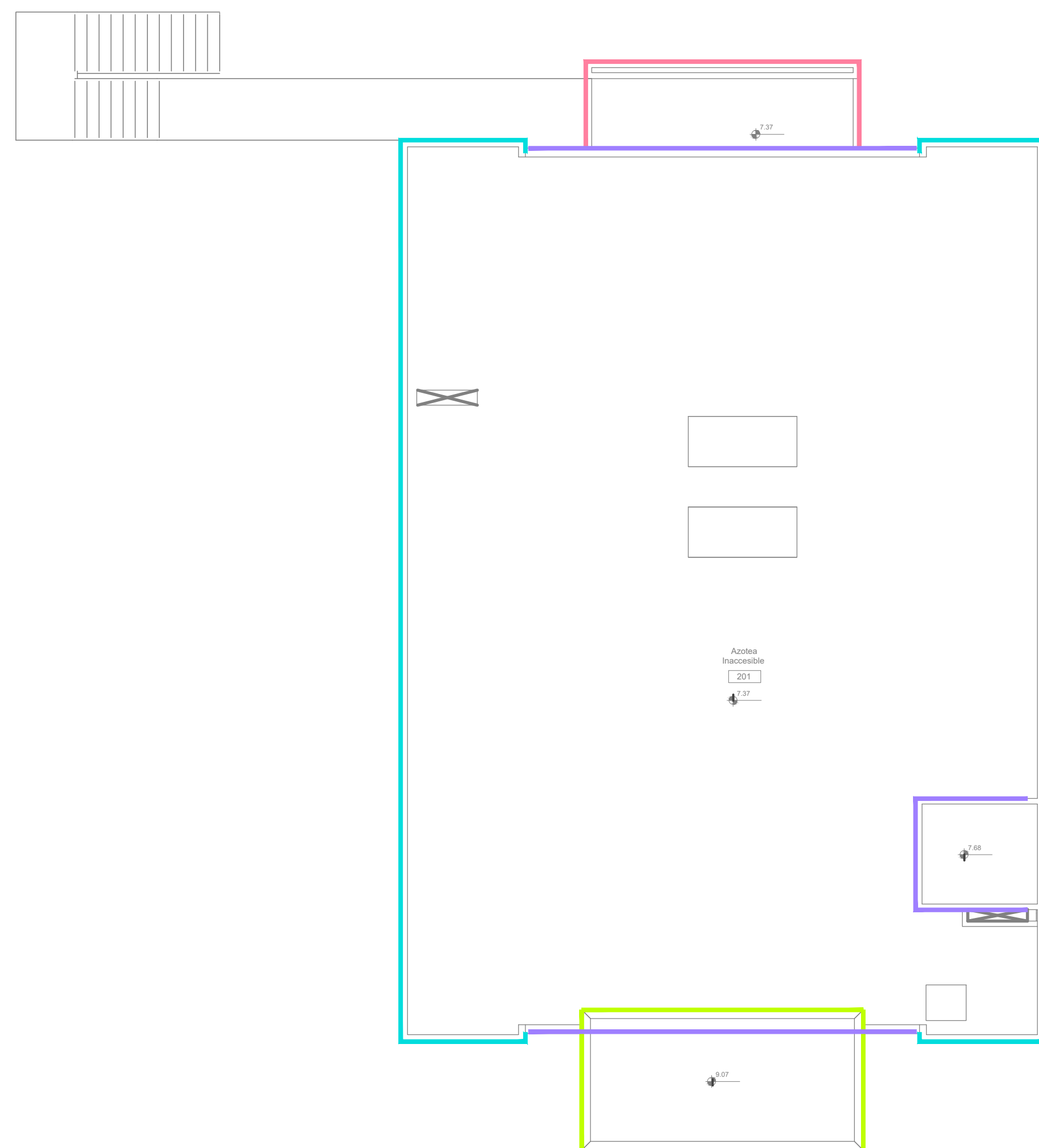

Nivel Azotea

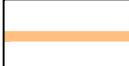
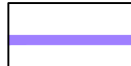

REFERENCIAS

	Mampostería de ladrillo cerámico Macizo cara vista 26 x 12 x 5.5 Muros exteriores perimetrales		Mampostería de ladrillo cerámico Macizo cara vista 26 x 12 x 5.5 Pórtico contrafrente
	Mampostería ladrillo hueco e: 0.18 m Pórtico Acceso		Mampostería ladrillo hueco e: 0.12 m Muros interiores locales
	Mampostería ladrillo hueco e: 0.18 m Muro interior del muro doble perimetral		Tabique de Placa de Yeso Tipo Durlock e: 10 cm

DIRECCIÓN PROVINCIAL DE ARQUITECTURA MINISTERIO DE INFRAESTRUCTURA Y SERVICIOS PÚBLICOS			
BUENOS AIRES PROVINCIA			
PROYECTO	OBRA		
Casa de la Provincia de Buenos Aires Municipio de General Rodríguez	Casa de la Provincia de Buenos Aires "Municipio de General Rodríguez"		
COLABORADORES	LOCALIDAD	PARTIDO	
Dirección Provincial de Arquitectura	GENERAL RODRÍGUEZ	GENERAL RODRÍGUEZ	
JEFE DE DEPARTAMENTO	ARG. ALEJANDRO BATAIN	ÁREA	DPTO. PATRIMONIO ARQUITECTÓNICO
DIRECTOR TÉCNICO	ARG. ALEJANDRO BATAIN	FECHA	09/03/2021
DIRECTOR PROVINCIAL	ARG. RODOLFO MACERA	N° EXPTE.	EX-2021-052705601-GDEBA-OPTLMYSRPG
N° GDEBA:		N° PLANS	18
		TOTAL	53

Planta Baja







Primer Nivel

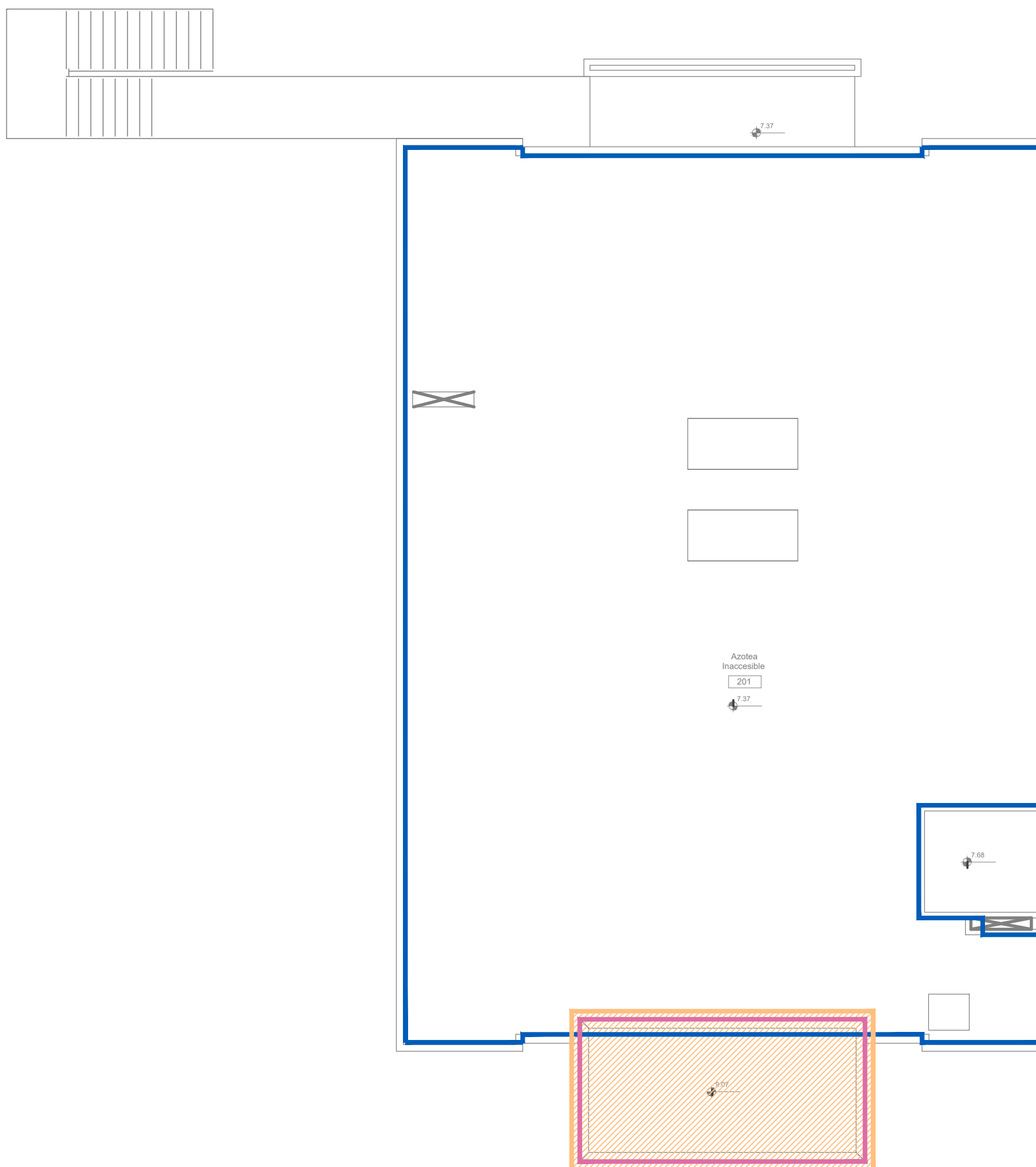

Nivel Azotea

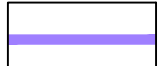

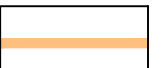
REFERENCIAS

	Revoque completo fratasado al fieltro Muros interiores		Revoque grueso, previo azotado Hidrófugo bajo revestimiento Muros Baños y Office
	Revoque grueso, previo revoque Hidrófugo Muros en Pórtico de Acceso		Revestimiento acrílico color Muros exteriores
	Revoque completo fratasado al fieltro Muros exteriores azotea		Cielorraso acrílico color

DIRECCIÓN PROVINCIAL DE ARQUITECTURA MINISTERIO DE INFRAESTRUCTURA Y SERVICIOS PÚBLICOS			
BUENOS AIRES PROVINCIA			
PROYECTO	OBRA		
Casa de la Provincia de Buenos Aires Municipio de General Rodríguez	Casa de la Provincia de Buenos Aires "Municipio de General Rodríguez"		
COLABORADORES	LOCALIDAD	PARTIDO	
Dirección Provincial de Arquitectura	GENERAL RODRÍGUEZ	GENERAL RODRÍGUEZ	
JEFE DE DEPARTAMENTO	ÁREA	DPTO. PATRIMONIO ARQUITECTÓNICO	
ARG. ALEJANDRO BATÁIN	09/03/2021	1:100	
DIRECTOR TÉCNICO	ARG. RODOLFO MACERA	Nº EXPTE.	EX-2021-052705601-GDEBA-OPTLMYSRGP
Nº GDEBA:		Nº PLANS TOTAL	
		19 53	

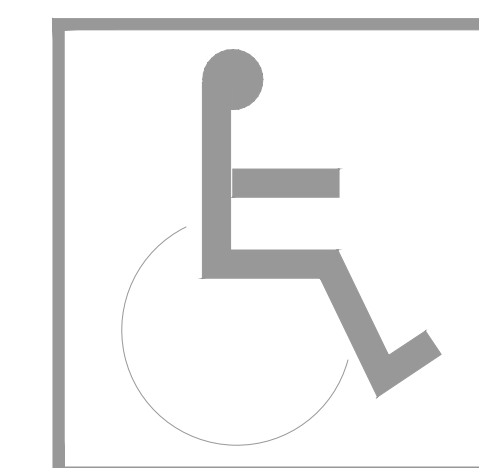
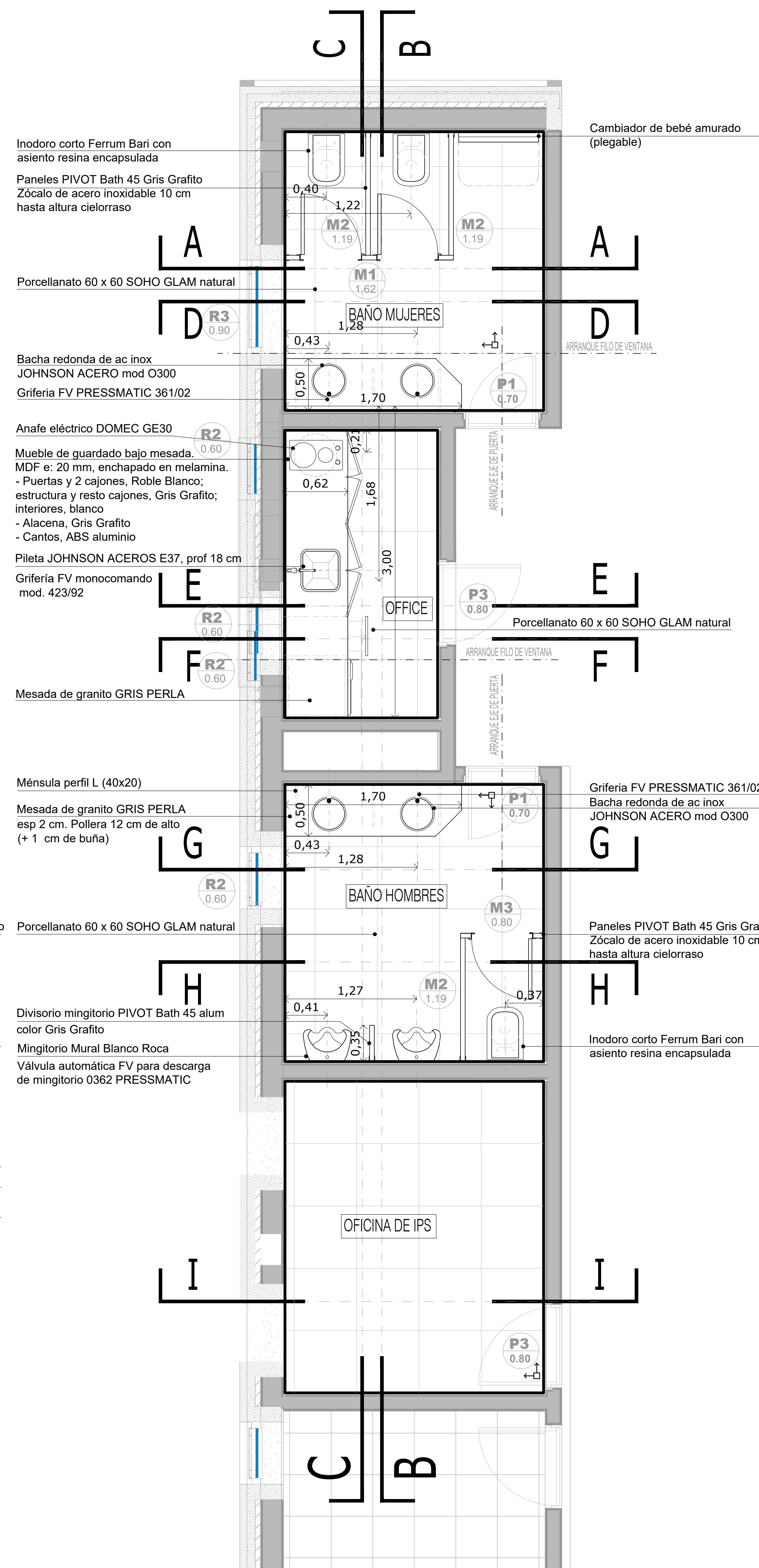
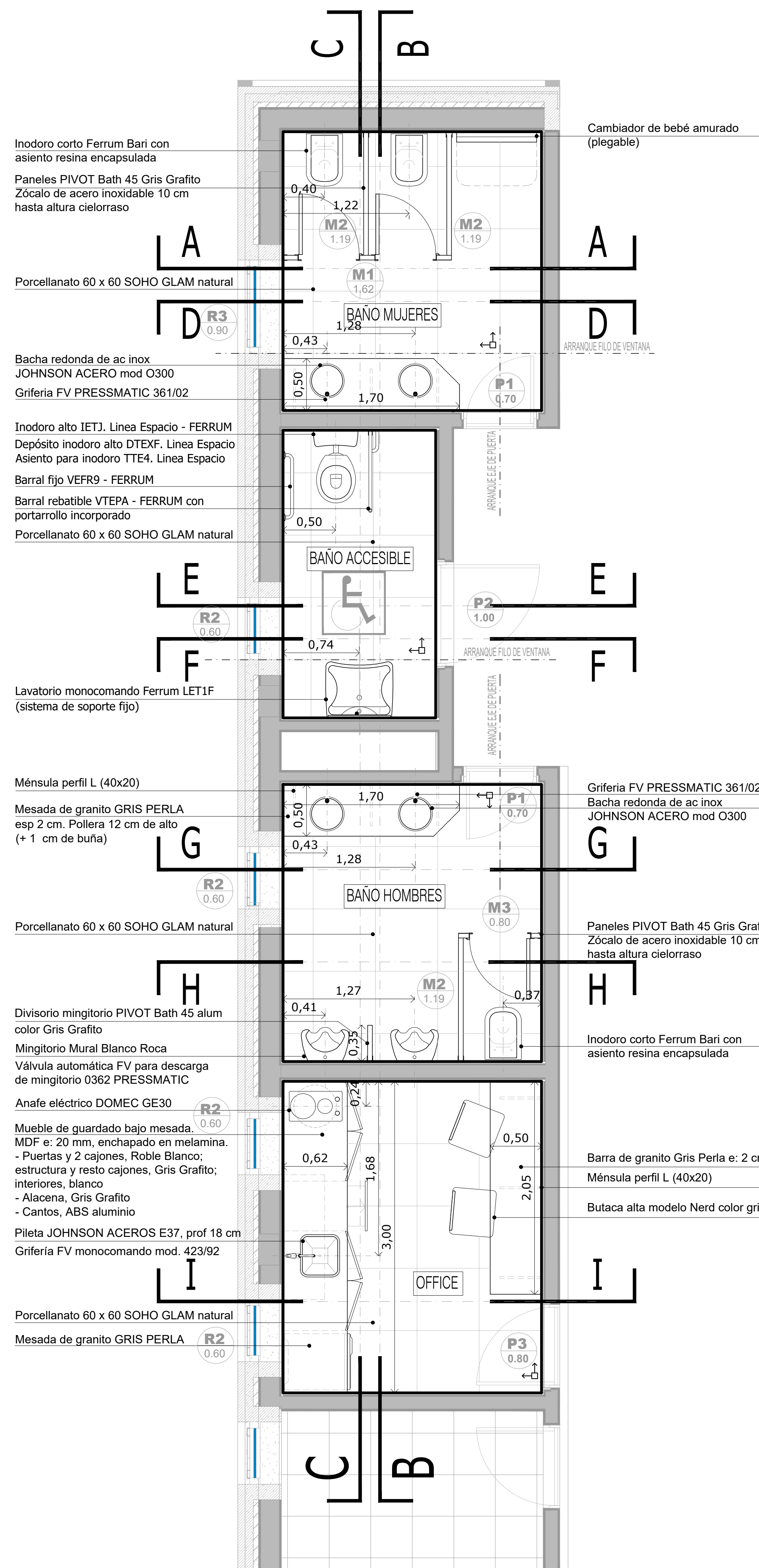

LAVABO de colgar sin pedestal
 * altura 0.85
 * espejo h inferior 0.90, ancho mínimo 50 cm, inclinación 10°

SUPERFICIE DE APROXIMACION LAVABO
 * tendrá 1 m frente al artefacto por 40 cm a cada lado del eje del artefacto

PUERTA
 * luz útil de paso (luz libre): 0.80 m mínimo
 * herraje suplementario: barra de sección circular, largo mínimo 40 cm, h 85cm en posición horizontal o h punto medio 0.90 en posición oblicua

ELECTRICIDAD
 * altura teclas entre 0.80 y 1.30m

INODORO
 * altura con tabla incluida 0.50 a 0.53 m máximo
 * un barral fijo y un barral móvil

SUPERFICIE DE APROXIMACION INODORO mínima
 * 0.30 y 0.80 a cada lado del artefacto por el largo del inodoro + 0.90m
 * 0.90 frente al artefacto, por el ancho del mismo.

Deben respetarse los puntos de arranques indicados en la Planta y en los Cortes:
 - En los tres sanitarios: el punto de arranque del solado, deberá coincidir con el eje de las puertas y el filo de ventana

**DIRECCIÓN PROVINCIAL DE ARQUITECTURA
 MINISTERIO DE INFRAESTRUCTURA Y SERVICIOS PÚBLICOS**

BUENOS AIRES PROVINCIA

PROYECTO Casa de la Provincia de Buenos Aires Municipio de General Rodríguez	OBRA Casa de la Provincia de Buenos Aires "Municipio de General Rodríguez"
COLABORADORES Dirección Provincial de Arquitectura	LOCALIDAD: GENERAL RODRÍGUEZ PARTIDO: GENERAL RODRÍGUEZ
JEFE DE DEPARTAMENTO: ARG. ALEJANDRO BATAIN	PLANO DETALLE DE BAÑOS - PLANTAS
DIRECTOR TÉCNICO: ARG. ALEJANDRO BATAIN	ÁREA: DPTO. PATRIMONIO ARQUITECTÓNICO
DIRECTOR PROVINCIAL: ARG. RODOLFO MACERA	FECHA: 09/03/2021
N° GDEBA:	N° EXPTE.: EX-2021-00270580 - GDEBA-OPTLMYSPGP
	ESCALA: 1:25
	N° PLANOS: 20
	TOTAL: 53

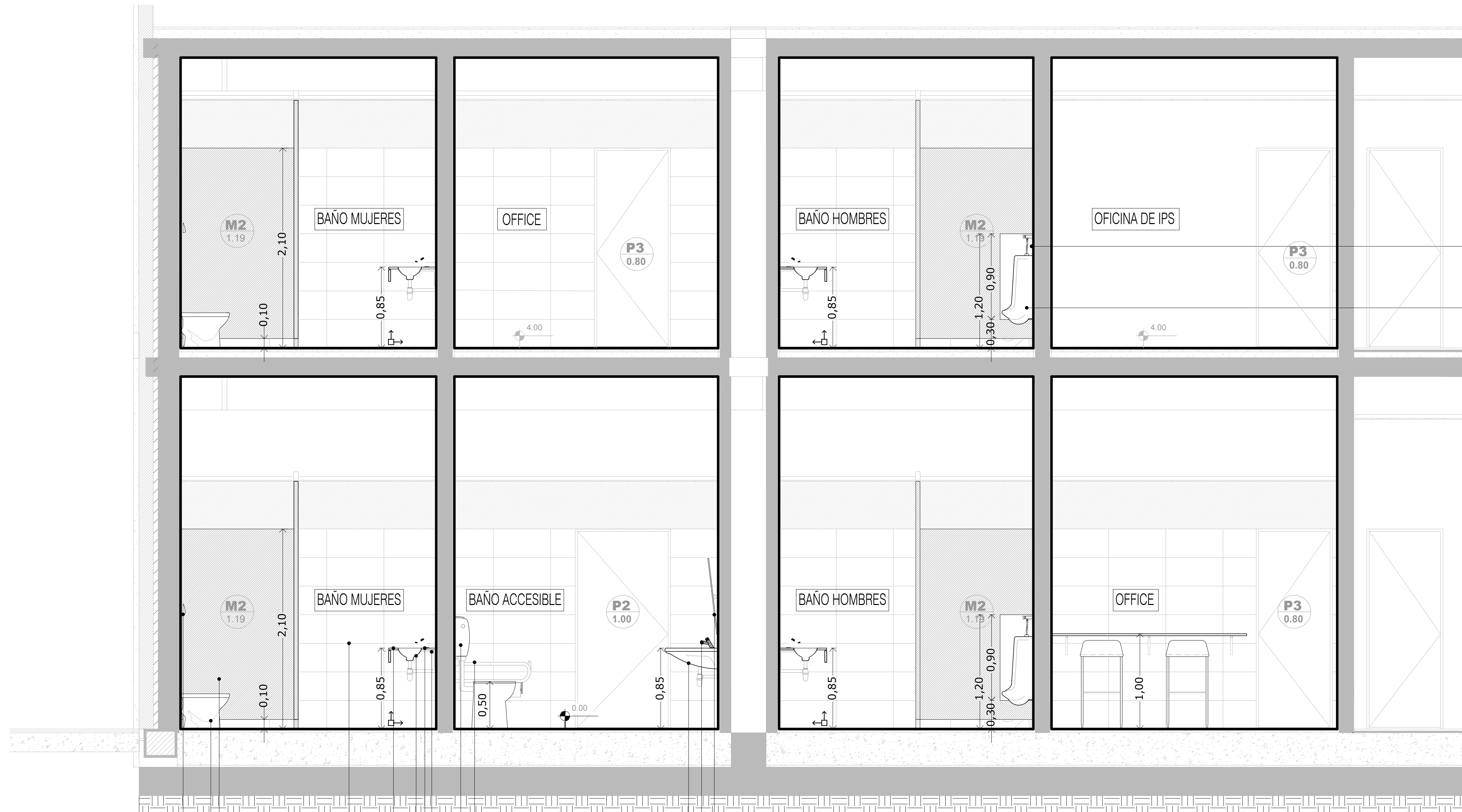

Divisorio mingitorio PIVOT modelo 45 alum color GRIS GRAFITO

Mingitorio Mural Blanco Roca
Válvula automática FV para descarga de mingitorio 0362 PRESSMATIC

Válvula de descarga FV 368.04 con tapa doble accionamiento Inodoro corto Ferrum Bari con asiento resina encapsulada
Panel PIVOT Bath 45 Gris Grafito Zócalo de acero inoxidable 10 cm hasta altura cielorraso

Porcelanato 30 x 60 SOHO GLAM natural
Mesada de granito Gris Perla e: 2 cm, Pollera 12 cm de alto (+1 cm de buña)
Bacha redonda de ac inox JOHNSON ACEROS mod 0300
Desagüe cromado FV
Grifería FV PRESSMATIC 361/02
Ménsula perfil L (40x20)

Barral rebatible VTEPA - FERRUM con portarrollo incorporado
Inodoro alto IETJ. Línea Espacio - FERRUM
Depósito inodoro alto DTEXF. Línea Espacio
Asiento para inodoro TTE4. Línea Espacio

Espejo móvil, graduable de 60x80 cm
Tipo VTEE1 B de FERRUM inclinado 10°
Grifería FV 0361.03A PRESSMATIC
Lavatorio monocomando Ferrum LET1F (sistema de soporte fijo)
Desagüe cromado FV

CORTE B-B

R3
0.90

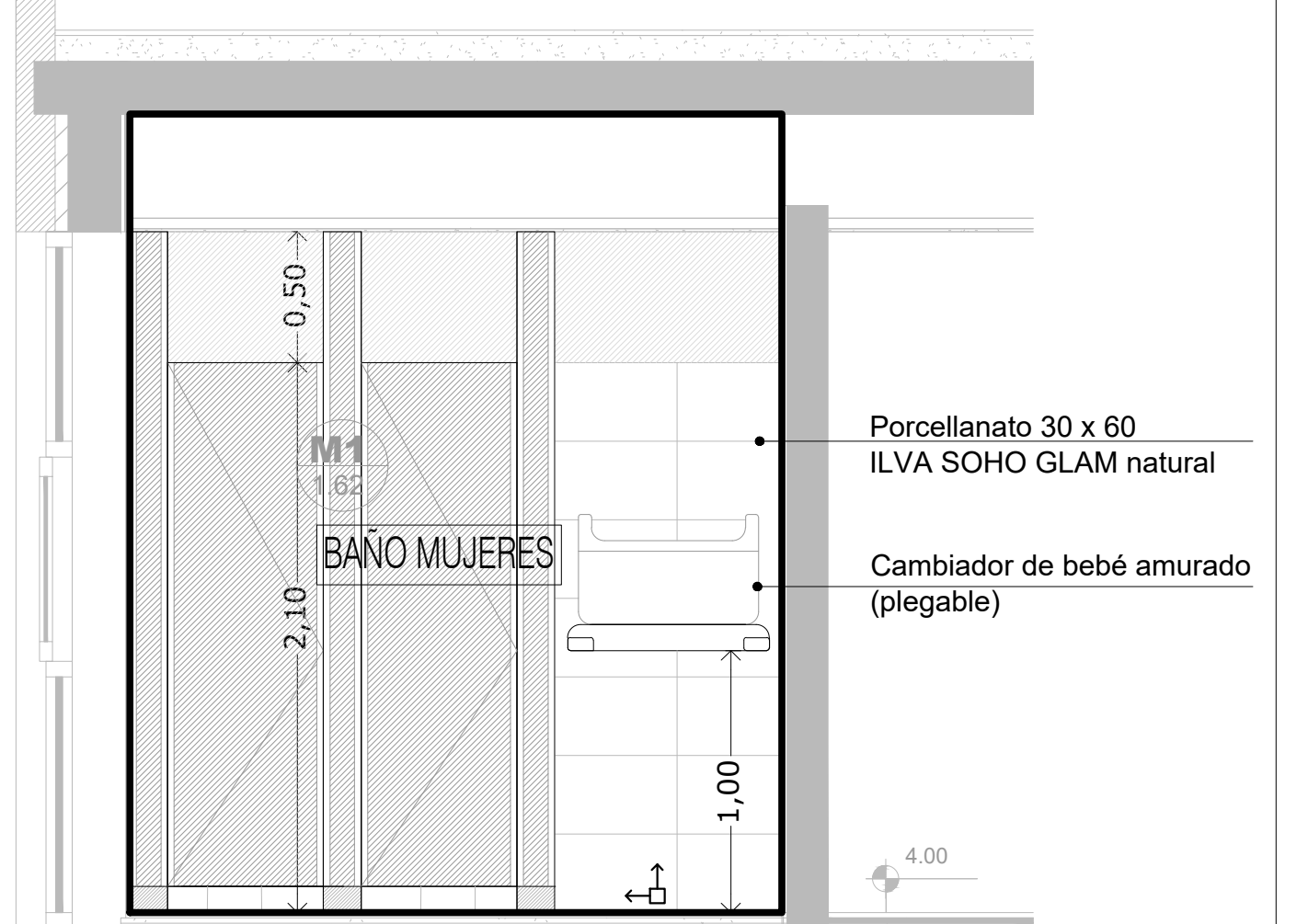

Pintura Látex Micronizado

R3
0.90

Panel PIVOT Bath 45 Gris Grafito
Zócalo de acero inoxidable 10 cm hasta altura cielorraso
Puertas: altura dintel puerta de acceso

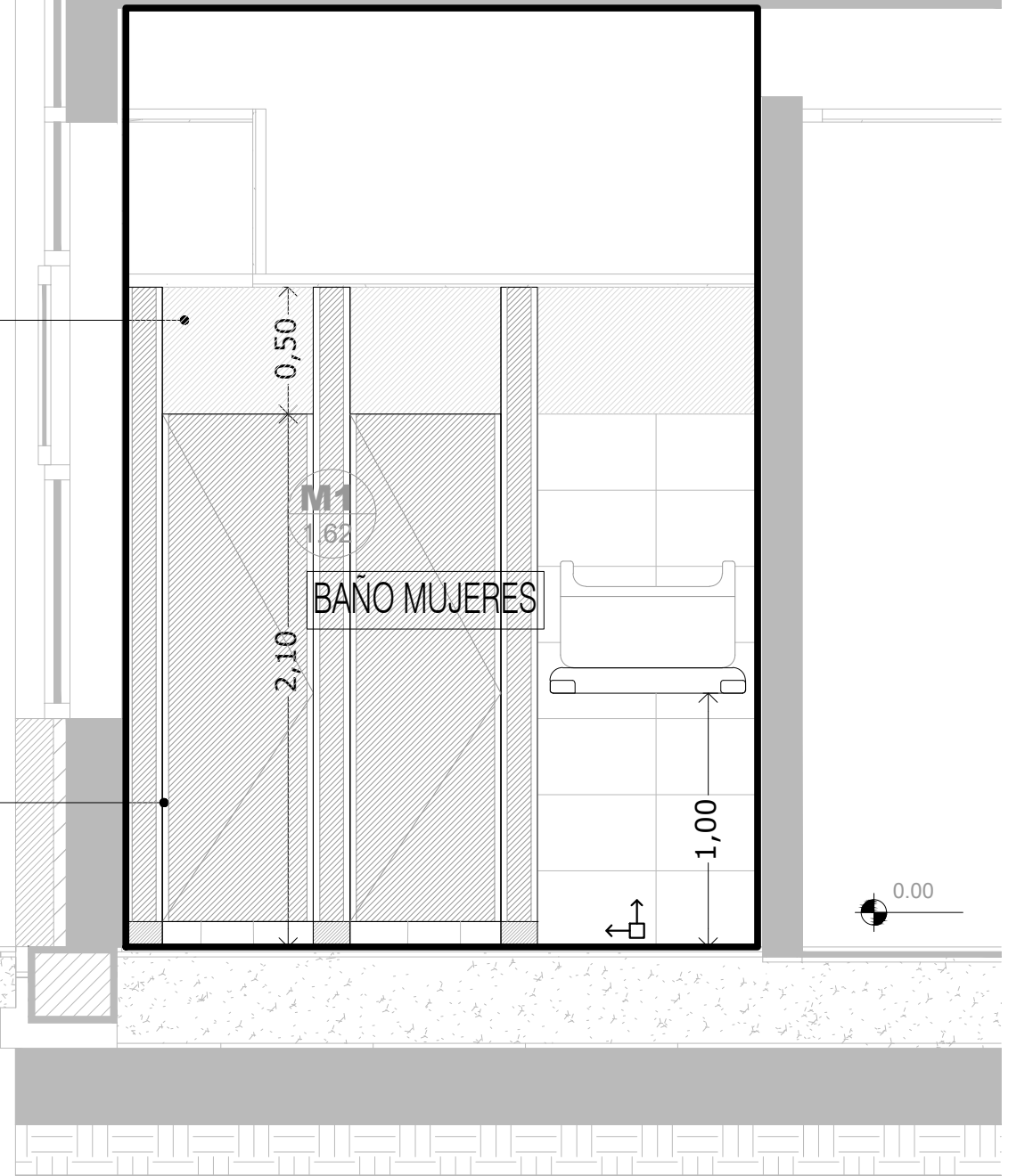

CORTE A-A

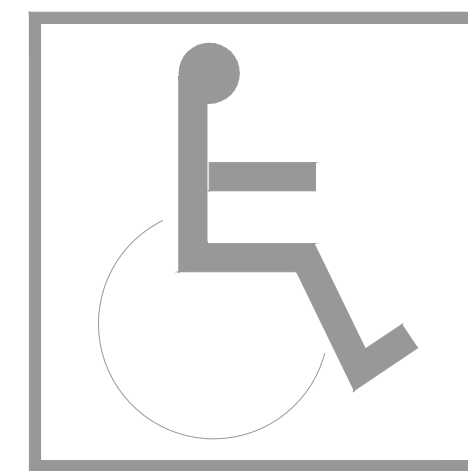

LAVABO de colgar sin pedestal
* altura 0.85
* espejo h inferior 0.90, ancho mínimo 50 cm, inclinación 10°

SUPERFICIE DE APROXIMACION LAVABO
* tendra 1 m frente al artefacto por 40 cm a cada lado del eje del artefacto

PUERTA
* luz útil de paso (luz libre): 0.80 m mínimo
* herraje suplementario: barra de sección circular, largo mínimo 40 cm, h 85cm en posición horizontal o h punto medio 0.90 en posición oblicua

ELECTRICIDAD
* altura teclas entre 0.80 y 1.30m

INODORO
* altura con tabla incluida 0.50 a 0.53 m máximo
* un barral fijo y un barral móvil
SUPERFICIE DE APROXIMACION INODORO minima
* 0.30 y 0.80 a cada lado del artefacto por el largo del inodoro + 0.90m
* 0.90 frente al artefacto, por el ancho del mismo.

Deben respetarse los puntos de arranques indicados en la Planta y en los Cortes:
- En los tres sanitarios: el punto de arranque del solado, deberá coincidir con el eje de las puertas y el filo de ventana

DIRECCIÓN PROVINCIAL DE ARQUITECTURA MINISTERIO DE INFRAESTRUCTURA Y SERVICIOS PÚBLICOS			
BUENOS AIRES PROVINCIA			
PROYECTO	OBRA		
Casa de la Provincia de Buenos Aires Municipio de General Rodríguez	Casa de la Provincia de Buenos Aires "Municipio de General Rodríguez"		
COLABORADORES	LOCALIDAD	PARTIDO	
Dirección Provincial de Arquitectura	GENERAL RODRIGUEZ	GENERAL RODRIGUEZ	
JEFE DE DEPARTAMENTO	ARG. ALEJANDRO BATAIN	ÁREA	DPTO. PATRIMONIO ARQUITECTÓNICO
DIRECTOR TÉCNICO	ARG. ALEJANDRO BATAIN	FECHA	09/03/2021
DIRECTOR PROVINCIAL	ARG. RODOLFO MACERA	Nº EXPTE.	EX-2021-05270560 - GDEBA-OPTLMYSPGP
Nº GDEBA		TÉRMINOS	1,25
		Nº PLANOS	21
		TOTAL	53

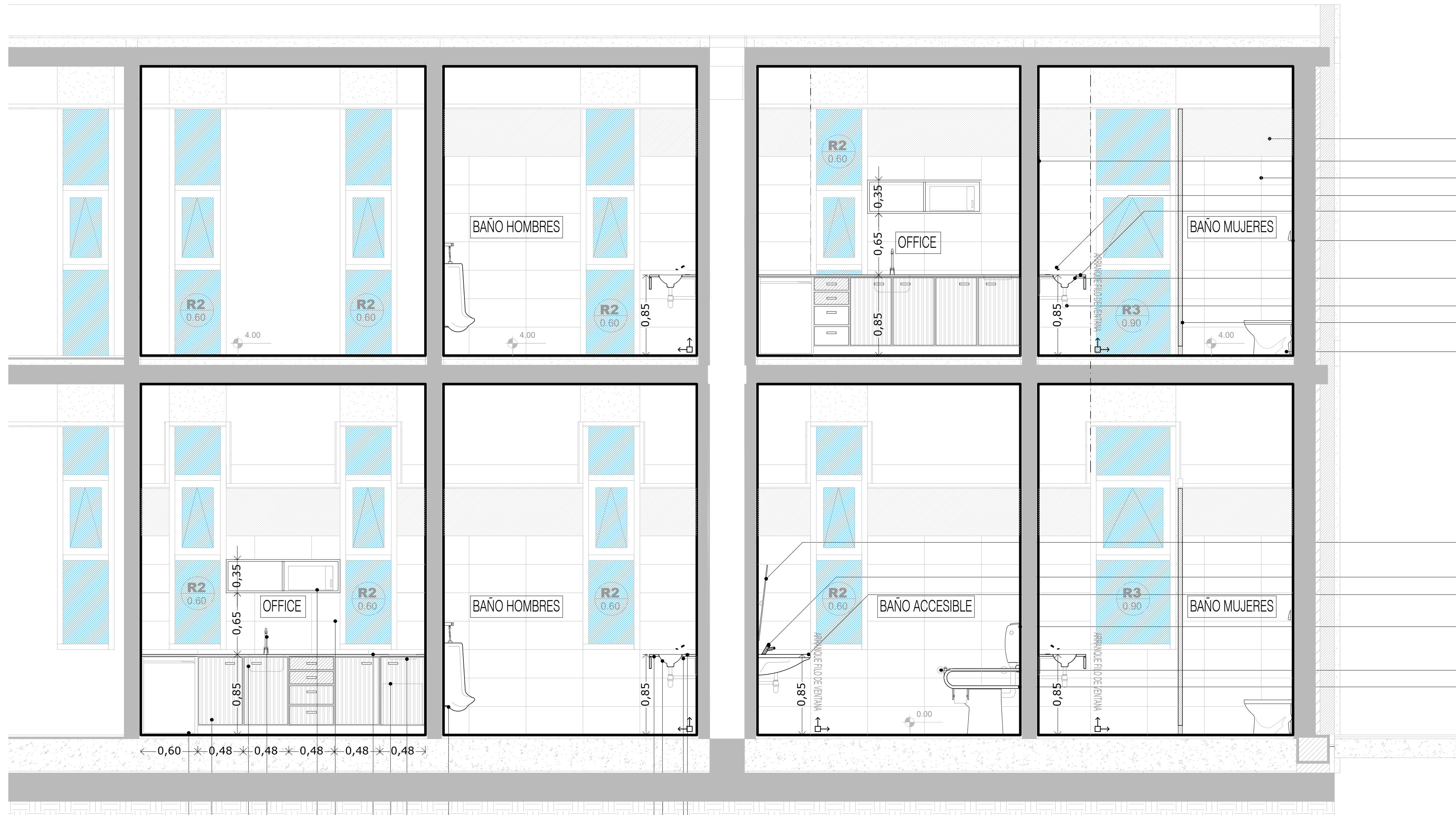

- Pintura Látex Micronizado
- Espejo Float 6 mm
- Porcelanato 30 x 60 SOHO GLAM natural
- Grifería FV PRESSMATIC 361/02
- Mesada de granito GRIS PERLA esp 2 cm. Pollera 12 cm de alto (+ 1 cm de buña)
- Válvula de descarga FV 368.04 con tapa doble accionamiento FV368.04
- Bacha redonda de ac inox JOHNSON ACEROS mod O300
- Desagües cromados FV
- Paneles PIVOT Bath 45 color Gris Grafito
- Zócalo de acero inoxidable 10 cm hasta altura cielorraso
- Inodoro corto Ferrum Bari con asiento resina encapsulada

- Espejo móvil, graduable de 60x80 cm
- Tipo VTEE1 B de FERRUM inclinado 10°
- Grifería FV 0361.03A PRESSMATIC
- Lavatorio monocomando Ferrum LET1F (sistema de soporte fijo)
- Inodoro alto IETJ. Línea Espacio - FERRUM
- Depósito inodoro alto DTEXF. Línea Espacio - FERRUM
- Asiento para inodoro TTE4. Línea Espacio - FERRUM
- Barral fijo VEFR9 - FERRUM
- Barral abatible VTEPA - FERRUM con portarrollo incorporado

- Heladera 1 frío PATRICK 120 ltrs
- Mueble de guardado bajo mesada.
- MDF e: 20 mm, enchapado en melamina.
- Bajo mesada: puertas y 2 cajones, Roble Blanco; estructura, Gris Grafito; interiores, blanco
- Alacena, Gris Grafito
- Cantos, ABS aluminio
- Pileta JOHNSON ACEROS E37, prof 18 cm
- Grifería FV monocomando mod. 423/92
- Microondas BGH Quick Chef 20 L B120M Blanco
- Porcelanato 30 x 60 SOHO GLAM natural
- Mesada de granito GRIS PERLA
- Termotanque eléctrico SEÑORIAL línea Zafiro 40 ltrs
- Anafe eléctrico DOMEK GE30

- Mingitorio Mural Blanco Roca
- Válvula automática FV para descarga de mingitorio 0362 PRESSMATIC

- Grifería FV PRESSMATIC 361/02
- Ménsula perfil L (40 x 20)
- Bacha redonda de ac inox JOHNSON ACEROS mod O300
- Desagües cromados FV
- Mesada de granito GRIS PERLA esp 2 cm. Pollera 12 cm de alto (+ 1 cm de buña)

CORTE C-C

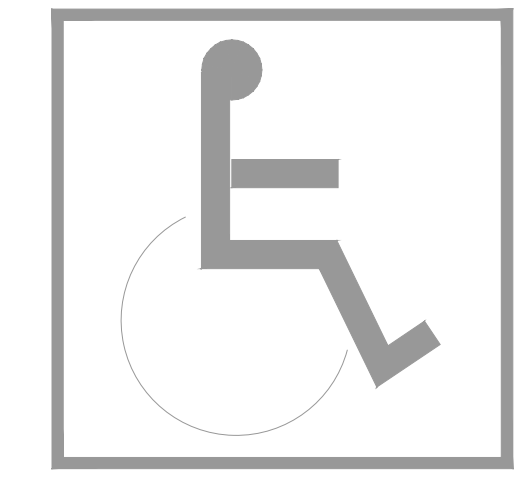

- LAVABO de colgar sin pedestal**
 - * altura 0.85
 - * espejo h inferior 0.90, ancho mínimo 50 cm, inclinación 10°
- SUPERFICIE DE APROXIMACION LAVABO**
 - * tendrá 1 m frente al artefacto por 40 cm a cada lado del eje del artefacto
- PUERTA**
 - * luz útil de paso (luz libre): 0.80 m mínimo
 - * herraje suplementario: barra de sección circular, largo mínimo 40 cm, h 35cm en posición horizontal o h punto medio 0.90 en posición oblicua
- ELECTRICIDAD**
 - * altura teclas entre 0.80 y 1.30m

- INODORO**
 - * altura con tabla incluida 0.50 a 0.53 m máximo
 - * un barral fijo y un barral móvil
- SUPERFICIE DE APROXIMACION INODORO mínima**
 - * 0.30 y 0.80 a cada lado del artefacto por el largo del inodoro + 0.90m
 - * 0.90 frente al artefacto, por el ancho del mismo.

Deben respetarse los puntos de arranques indicados en la Planta y en los Cortes:
 - En los tres sanitarios: el punto de arranque del solado, deberá coincidir con el eje de las puertas y el filo de ventana

DIRECCIÓN PROVINCIAL DE ARQUITECTURA MINISTERIO DE INFRAESTRUCTURA Y SERVICIOS PÚBLICOS				
BUENOS AIRES PROVINCIA				
PROYECTO	OBRA			
Casa de la Provincia de Buenos Aires Municipio de General Rodríguez	Casa de la Provincia de Buenos Aires "Municipio de General Rodríguez"			
COLABORADORES	LOCALIDAD	PARTIDO		
Dirección Provincial de Arquitectura	GENERAL RODRÍGUEZ	GENERAL RODRÍGUEZ		
JEFE DE DEPARTAMENTO	ÁREA	DPTO. PATRIMONIO ARQUITECTÓNICO		
ARG. ALEJANDRO BATAIN	1.25	FECHA: 09/03/2021		
DIRECTOR TÉCNICO	ARG. RODOLFO MACERA	Nº EXPTE.	EX-2021-00270580-1-GDEBA-OPTLMYSPGP	TÍTULO Nº PLANS TOTAL
				22 53
Nº GDEBA:				

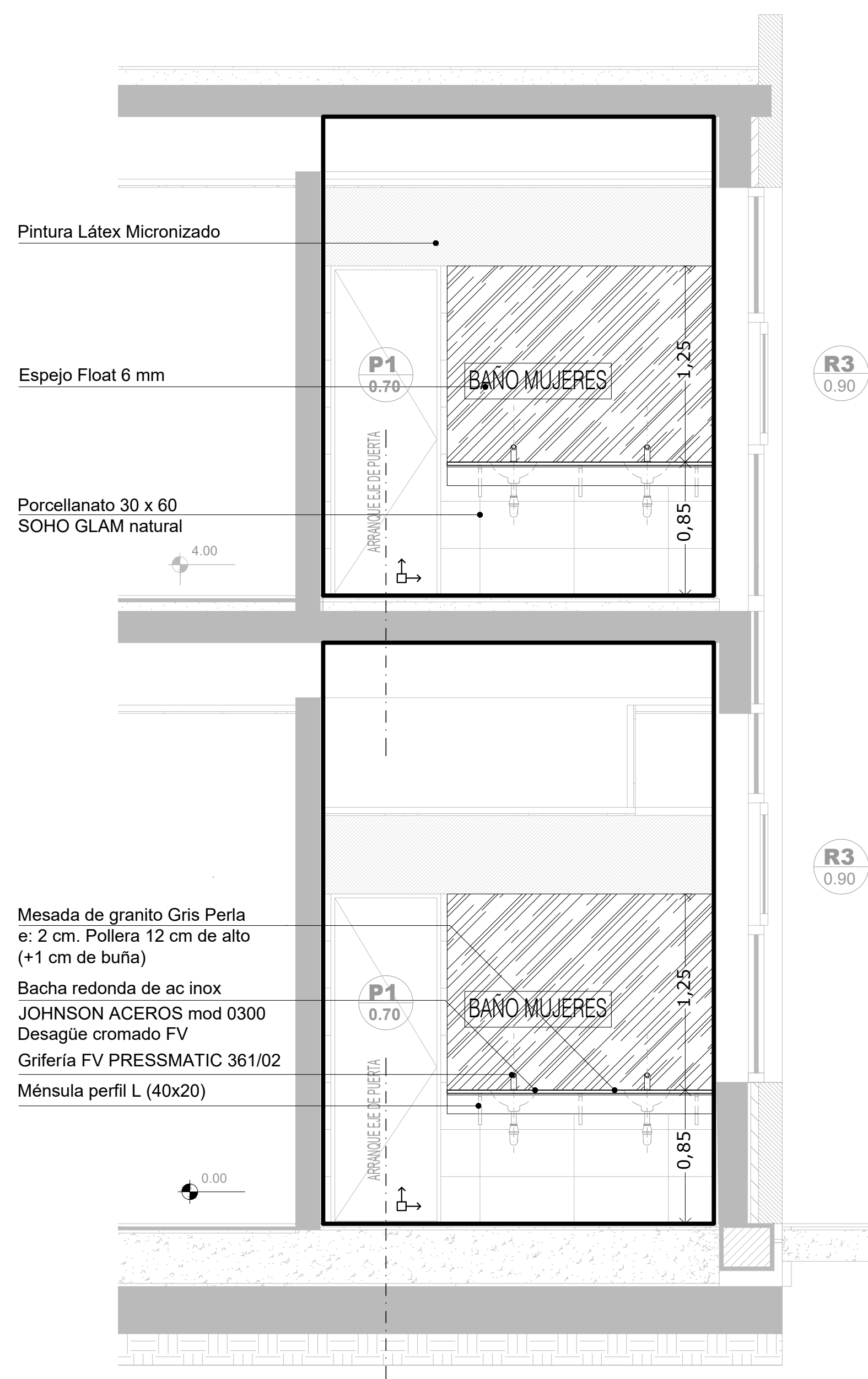

CORTE D-D

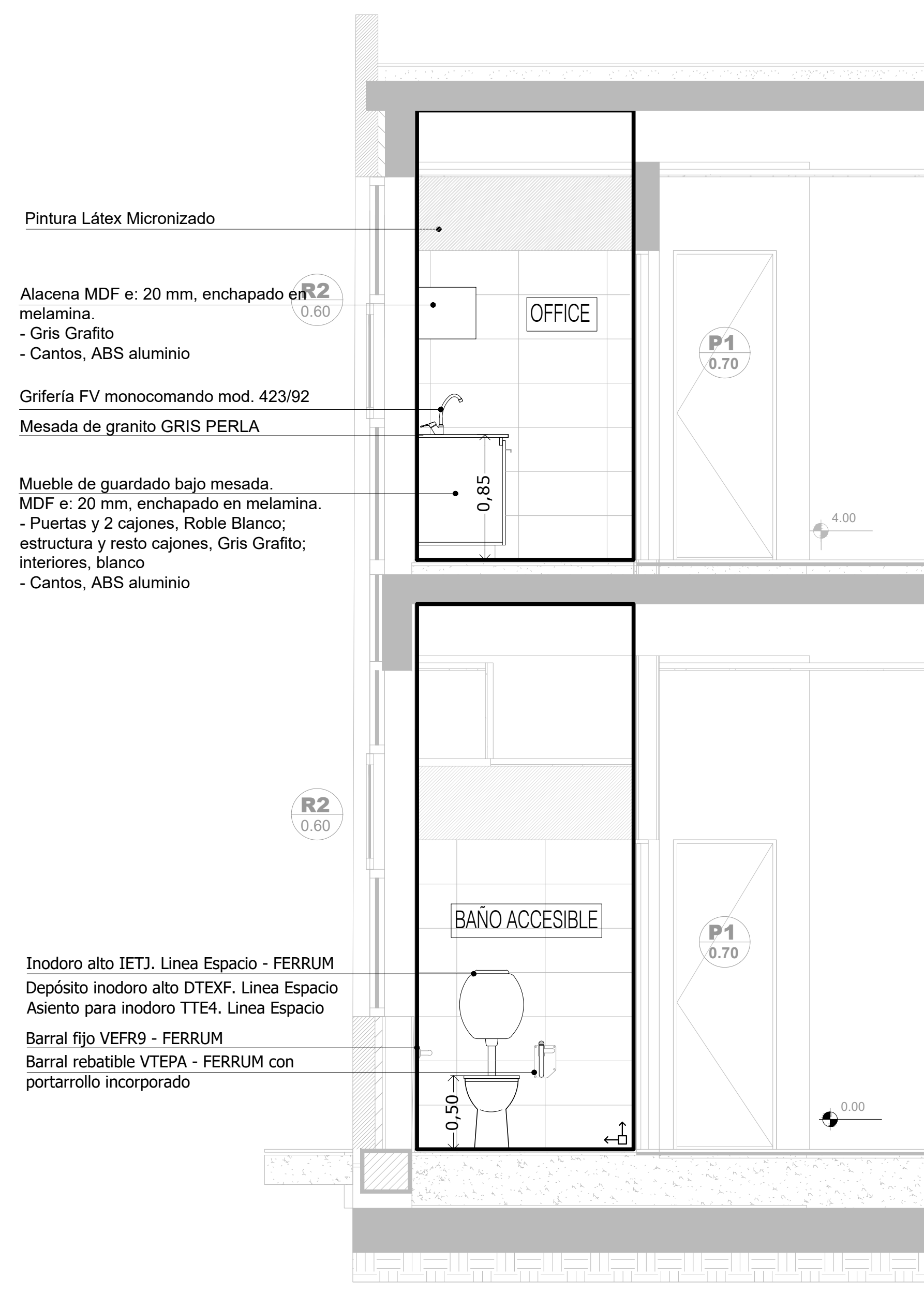

CORTE E-E



LAVABO de colgar sin pedestal
 * altura 0.85
 * espejo h. inferior 0.90, ancho mínimo 50 cm, inclinación 10°
SUPERFICIE DE APROXIMACION LAVABO
 * tendrá 1 m frente al artefacto por 40 cm a cada lado del eje del artefacto

PUERTA
 * luz útil de paso (luz libre): 0.80 m mínimo
 * herraje suplementario: barra de sección circular, largo mínimo 40 cm, h. 85cm en posición horizontal o h punto medio 0.90 en posición oblicua

ELECTRICIDAD
 * altura teclas entre 0.80 y 1.30m

INODORO
 * altura con tabla incluida 0.50 a 0.53 m máximo
 * un barral fijo y un barral móvil
SUPERFICIE DE APROXIMACION INODORO mínima
 * 0.30 y 0.80 a cada lado del artefacto por el largo del inodoro + 0.90m
 * 0.90 frente al artefacto, por el ancho del mismo.

Deben respetarse los puntos de arranques indicados en la Planta y en los Cortes:
 - En los tres sanitarios: el punto de arranque del solado, deberá coincidir con el eje de las puertas y el filo de ventana

DIRECCIÓN PROVINCIAL DE ARQUITECTURA MINISTERIO DE INFRAESTRUCTURA Y SERVICIOS PÚBLICOS			
BUENOS AIRES PROVINCIA			
PROYECTO	Casa de la Provincia de Buenos Aires Municipio de General Rodríguez	OBRA	Casa de la Provincia de Buenos Aires "Municipio de General Rodríguez"
COLABORADORES	Dirección Provincial de Arquitectura	LOCALIDAD	GENERAL RODRIGUEZ
		PARTIDO	GENERAL RODRIGUEZ
JEFE DE DEPARTAMENTO	ARG. ALEJANDRO BATAIN	PLANO	DETALLE DE BAÑOS - CORTES D-D Y E-E
DIRECTOR TÉCNICO	ARG. ALEJANDRO BATAIN	FECHA	09/03/2021
DIRECTOR PROVINCIAL	ARG. RODOLFO MACERA	N° EX.PTE.	EX. 2021 - 00270580 - GDEBA-OPTLMYSRGP
N° GDEBA		ÁREA	DPTO. PATRIMONIO ARQUITECTÓNICO
		TÉRMINO	1,25
		N° PLANS	23
		TOTAL	53

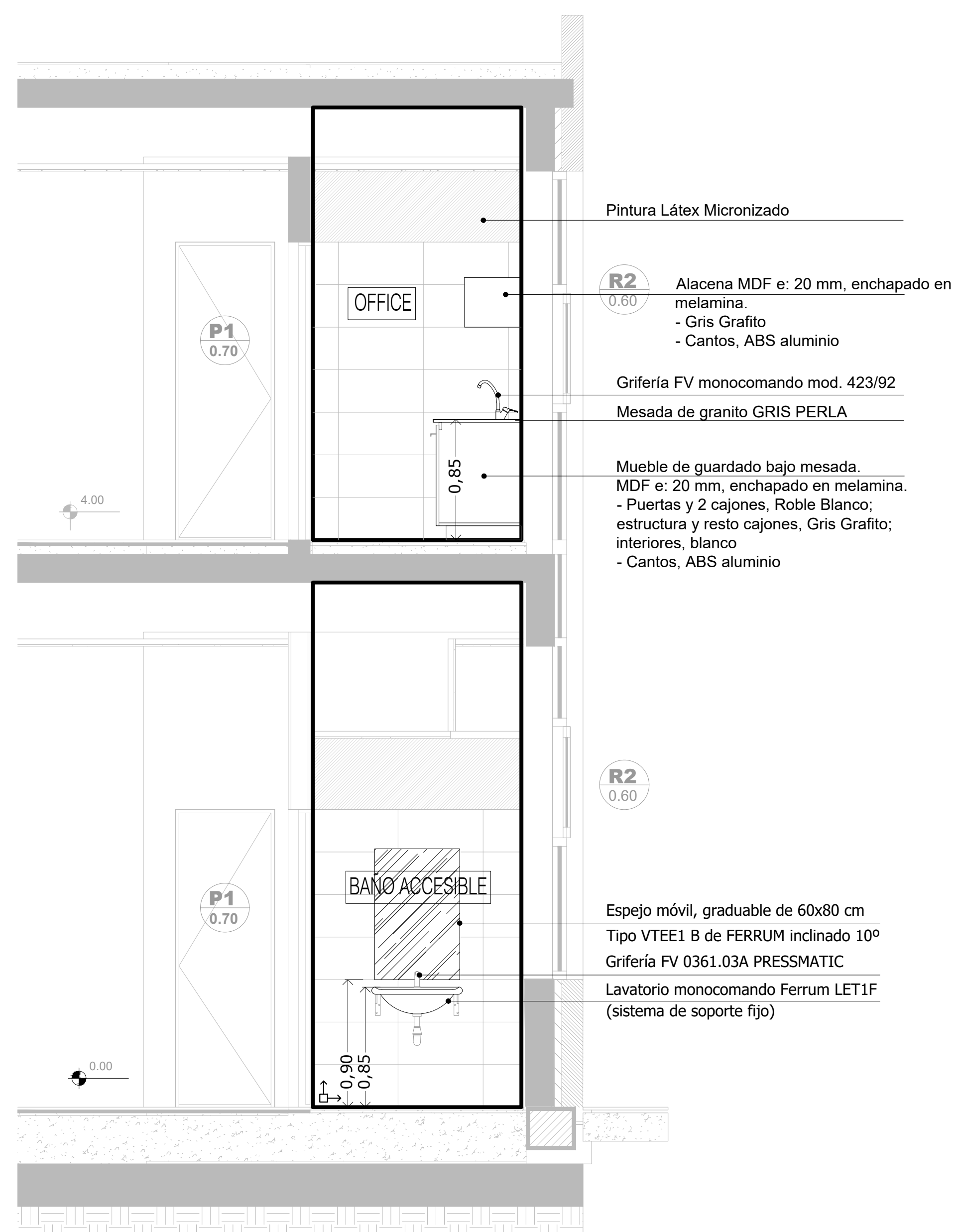

CORTE F-F

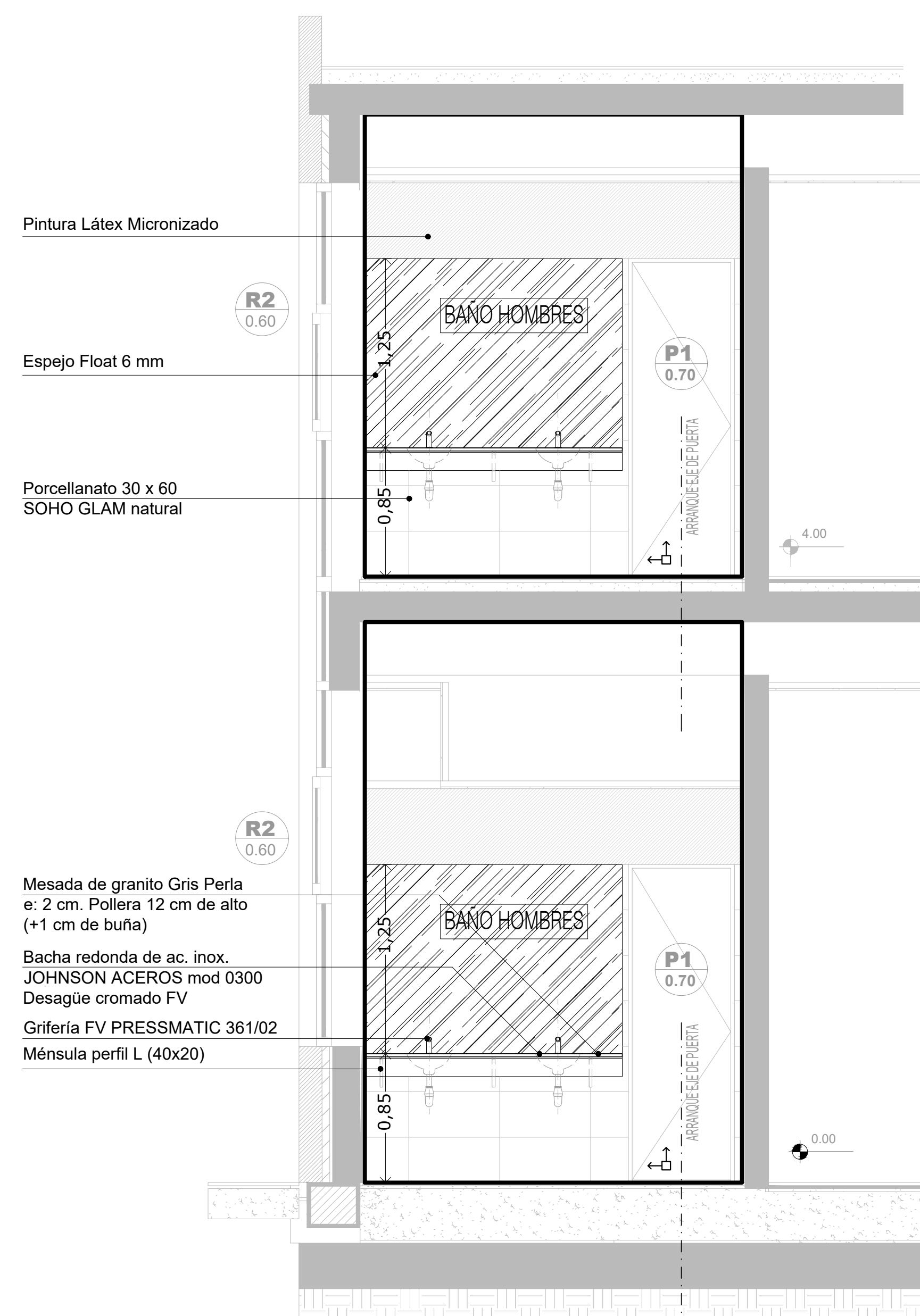

CORTE G-G

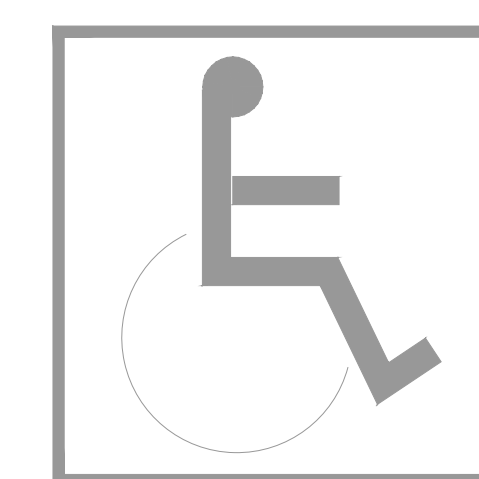

LAVABO de colgar sin pedestal
 * altura 0.85
 * espejo h inferior 0.90, ancho mínimo 50 cm, inclinación 10°

SUPERFICIE DE APROXIMACION LAVABO
 * tendrá 1 m frente al artefacto por 40 cm a cada lado del eje del artefacto

INODORO
 * altura con tabla incluida 0.50 a 0.53 m máximo
 * un barral fijo y un barral móvil

SUPERFICIE DE APROXIMACION INODORO mínima
 * 0.30 y 0.80 a cada lado del artefacto por el largo del inodoro + 0.90m
 * 0.90 frente al artefacto, por el ancho del mismo.

PUERTA
 * luz útil de paso (luz libre): 0.80 m mínimo
 * herraje suplementario: barra de sección circular, largo mínimo 40 cm, h 85cm en posición horizontal o h punto medio 0.90 en posición oblicua

ELECTRICIDAD
 * altura leídas entre 0.80 y 1.30m

Deben respetarse los puntos de arranques indicados en la Planta y en los Cortes:
 - En los tres sanitarios: el punto de arranque del solado, deberá coincidir con el eje de las puertas y el filo de ventana

DIRECCIÓN PROVINCIAL DE ARQUITECTURA			
MINISTERIO DE INFRAESTRUCTURA Y SERVICIOS PÚBLICOS			
BUENOS AIRES PROVINCIA			
PROYECTO	OBRA		
Casa de la Provincia de Buenos Aires Municipio de General Rodríguez	Casa de la Provincia de Buenos Aires "Municipio de General Rodríguez"		
COLABORADORES	LOCALIDAD	PARTIDO	
Dirección Provincial de Arquitectura	GENERAL RODRÍGUEZ	GENERAL RODRÍGUEZ	
JEFE DE DEPARTAMENTO	ÁREA	DPTO. PATRIMONIO ARQUITECTÓNICO	
ARG. ALEJANDRO BATAIN	1.25	TÉRMINO	
DIRECTOR TÉCNICO	FECHA	Nº PLANS	TOTAL
ARG. ALEJANDRO BATAIN	09/03/2021	24	53
DIRECTOR PROVINCIAL	Nº EXPTE.	- GDEBA-OPTLMYSPGP	
ARG. RODOLFO MACERA	EX-2021-05270560		
Nº GDEBA			

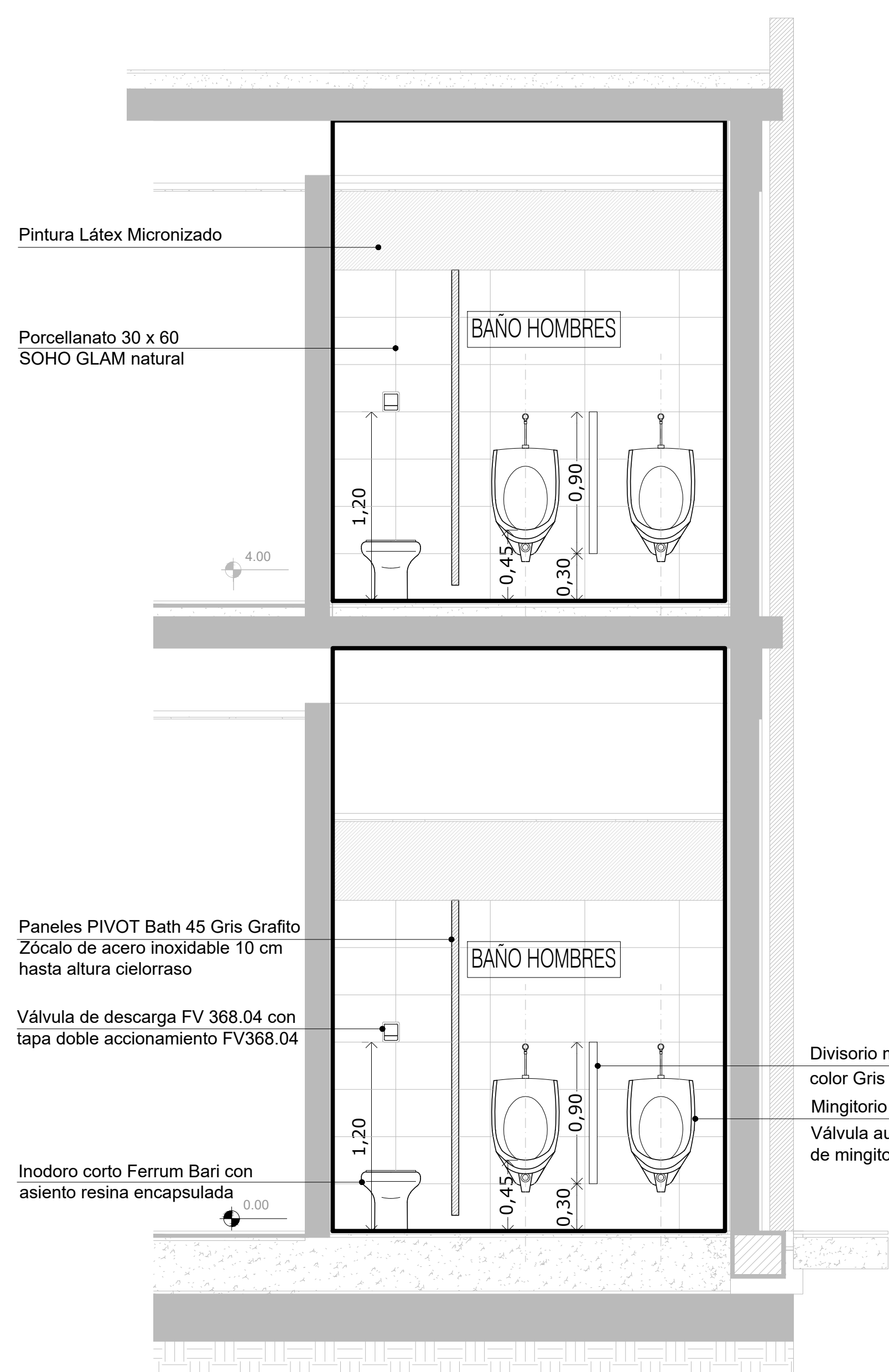

CORTE H-H

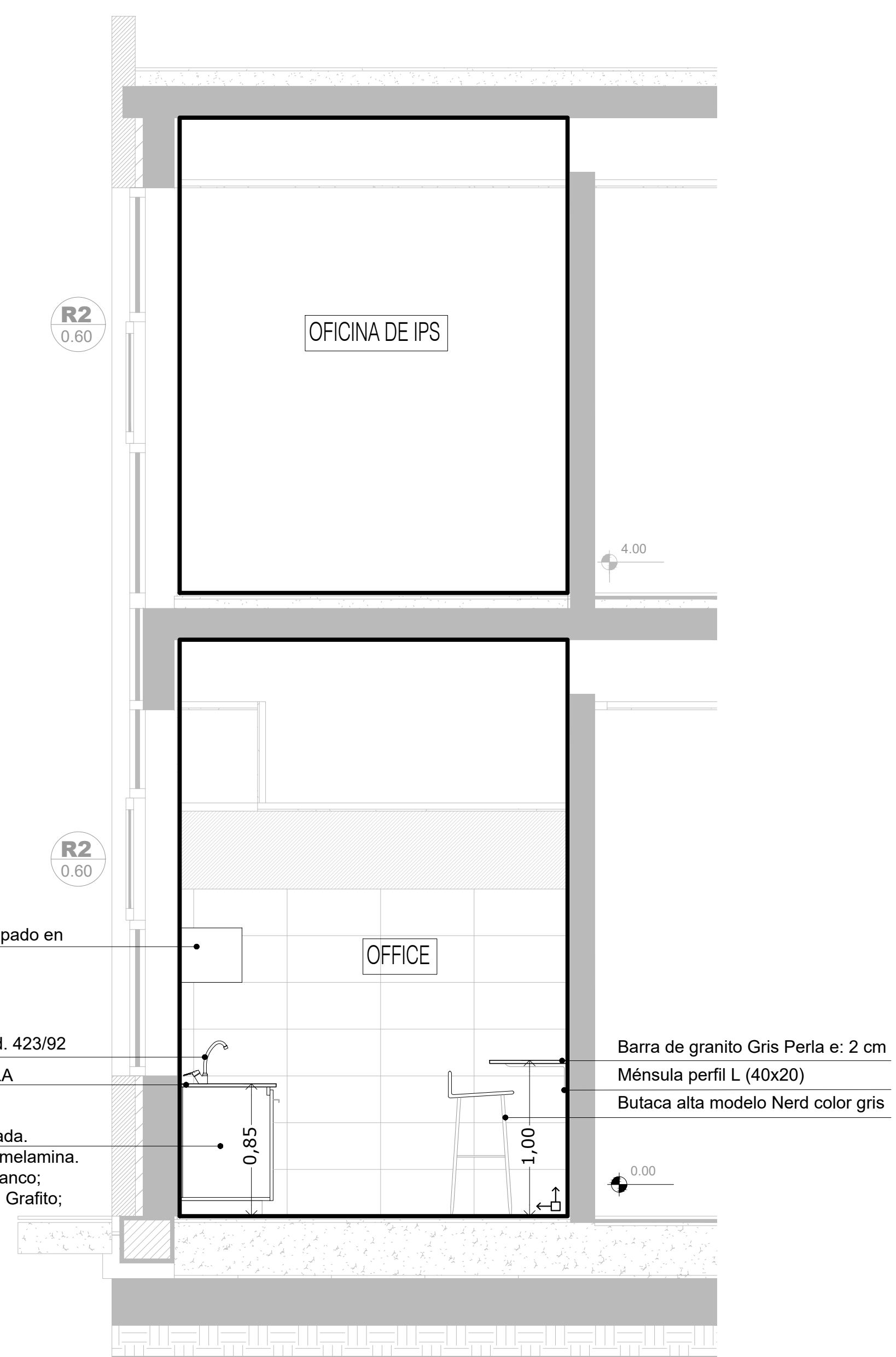

CORTE I-I

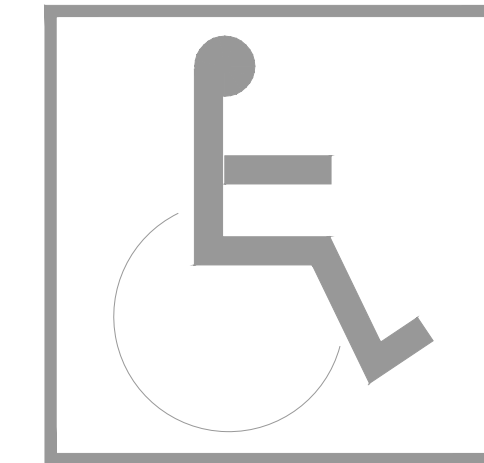

LAVABO de colgar sin pedestal
 * altura 0.85
 * espejo h inferior 0.90, ancho mínimo 50 cm, inclinación 10°
 SUPERFICIE DE APROXIMACION LAVABO
 * tenida: 1 m frente al artefacto por 40 cm a cada lado del eje del artefacto

INODORO
 * altura con tabla incluida 0.50 a 0.53 m máximo
 * un barral fijo y un barral móvil
 SUPERFICIE DE APROXIMACION INODORO mínima
 * 0.30 y 0.80 a cada lado del artefacto por el largo del inodoro + 0.90m
 * 0.90 frente al artefacto, por el ancho del mismo.

PUERTA
 * luz útil de paso (luz libre): 0.80 m mínimo
 * herraje suplementario: barra de sección circular, largo mínimo 40 cm, h 85cm en posición horizontal o h punto medio 0.90 en posición oblicua

ELECTRICIDAD
 * altura teclas entre 0.80 y 1.30m

Deben respetarse los puntos de arranques indicados en la Planta y en los Cortes:
 - En los tres sanitarios: el punto de arranque del solado, deberá coincidir con el eje de las puertas y el filo de ventana

DIRECCIÓN PROVINCIAL DE ARQUITECTURA MINISTERIO DE INFRAESTRUCTURA Y SERVICIOS PÚBLICOS			
BUENOS AIRES PROVINCIA			
PROYECTO	OBRA		
Casa de la Provincia de Buenos Aires Municipio de General Rodríguez	Casa de la Provincia de Buenos Aires "Municipio de General Rodríguez"		
COLABORADORES	LOCALIDAD	PARTIDO	
Dirección Provincial de Arquitectura	GENERAL RODRIGUEZ	GENERAL RODRIGUEZ	
JEFE DE DEPARTAMENTO	ÁREA	DPTO. PATRIMONIO ARQUITECTÓNICO	
ARG. ALEJANDRO BATAIN	1.25	TÉC. 1.25	
DIRECTOR TÉCNICO	FECHA	Nº PLANS	TOTAL
ARG. ALEJANDRO BATAIN	09/03/2021	25	53
DIRECTOR PROVINCIAL	Nº EXPTE.	GDEBA-OPTLMYSRGP	
ARG. RODOLFO MACERA	EX-2021-052705601		
Nº GDEBA:			

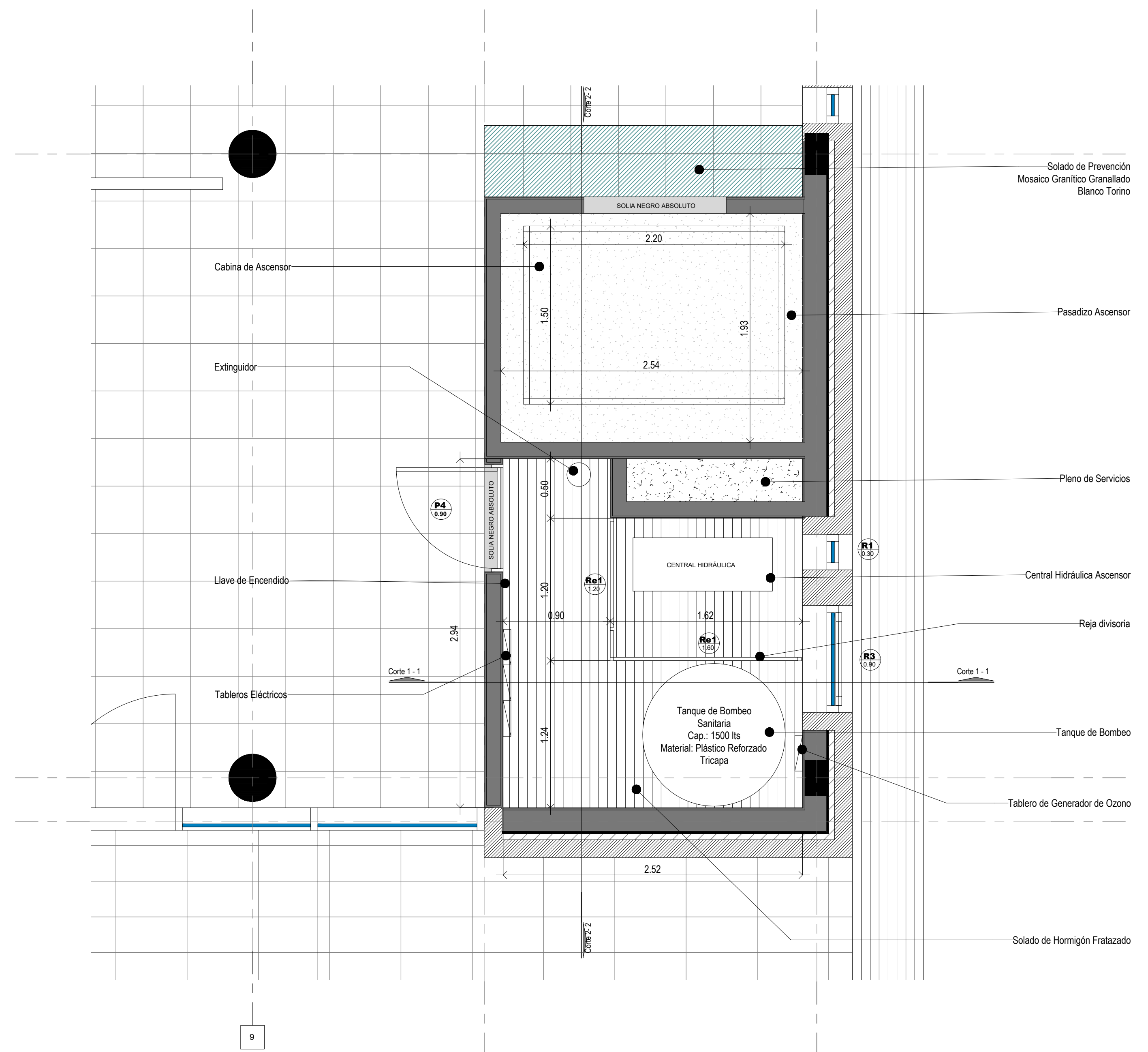
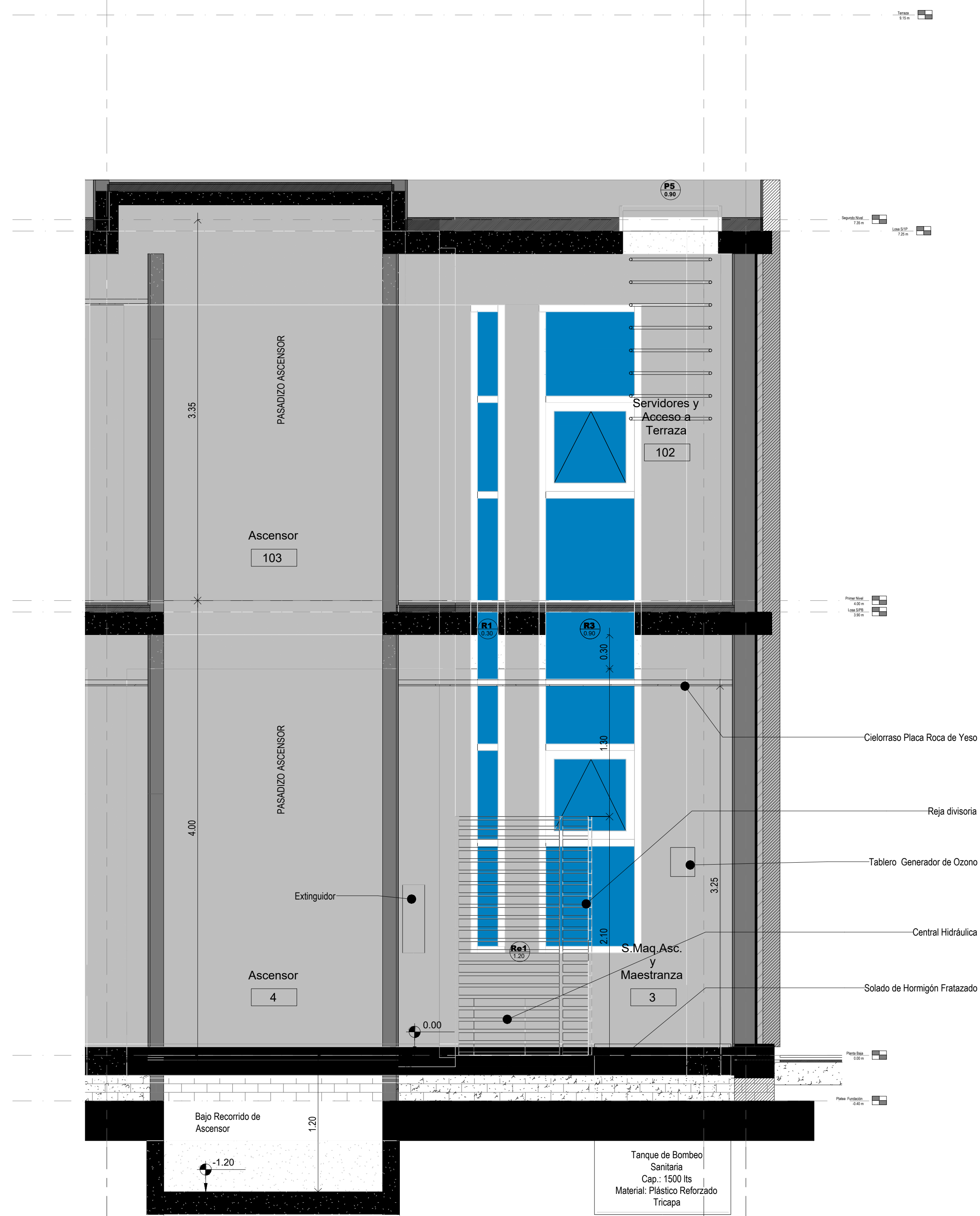

Planta Sala de Máquinas

Corte 2-2

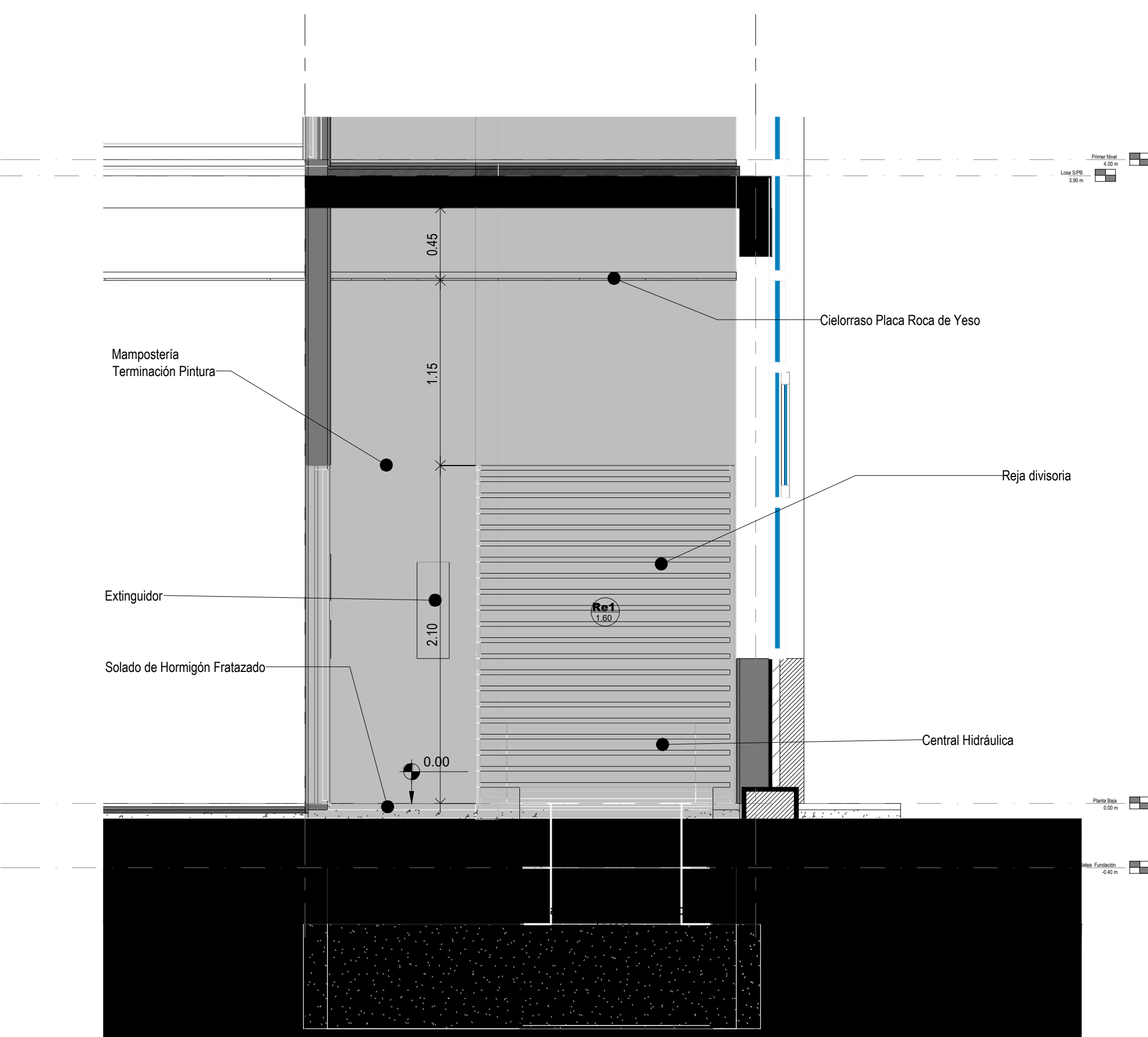

Corte 1-1

Perspectiva Sala de Máquinas

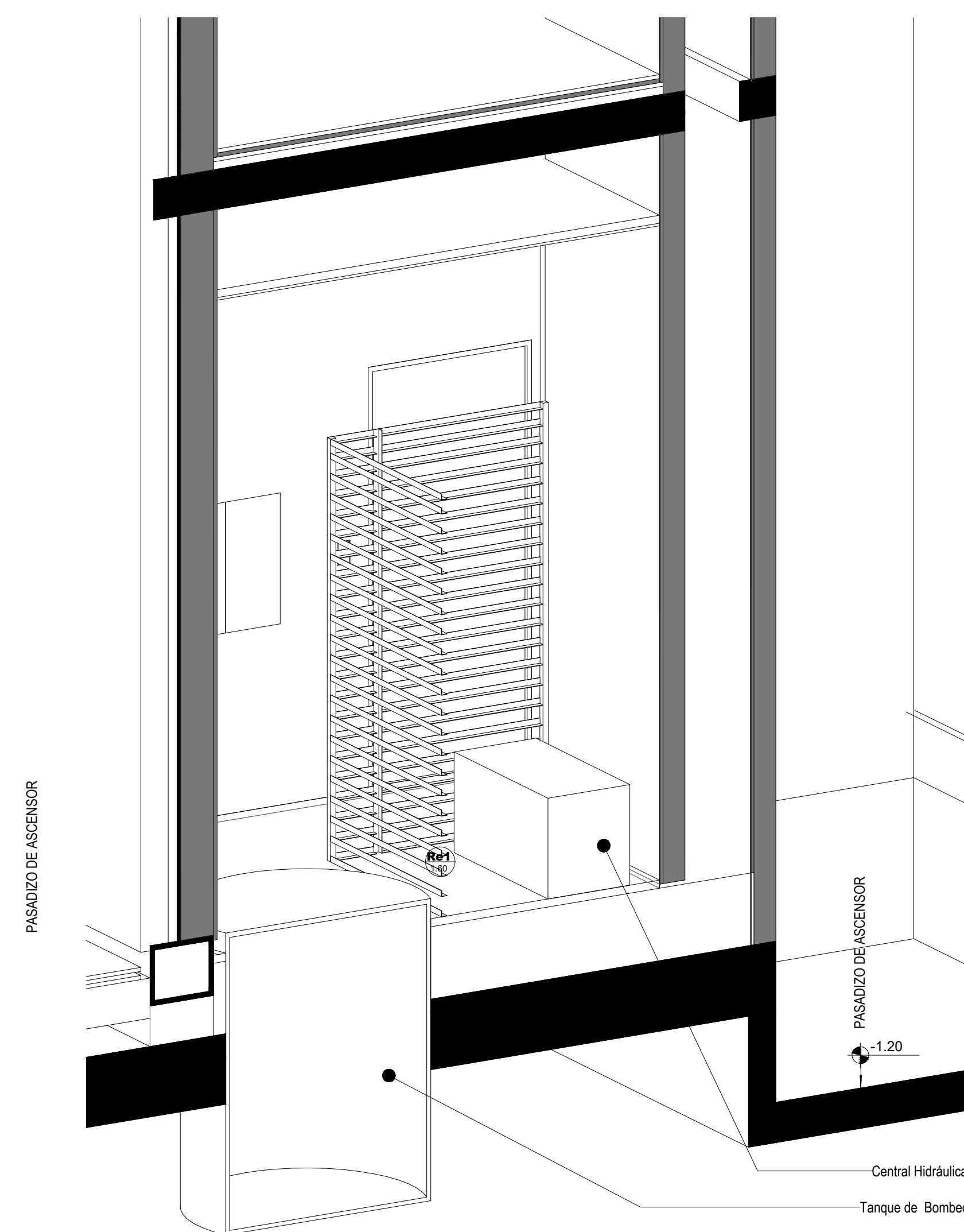

DIRECCIÓN PROVINCIAL DE ARQUITECTURA MINISTERIO DE INFRAESTRUCTURA Y SERVICIOS PÚBLICOS			
BUENOS AIRES PROVINCIA			
PROYECTO Casa de la Provincia de Buenos Aires Municipio de General Rodríguez	OBRA Casa de la Provincia de Buenos Aires "Municipio de General Rodríguez"	LOCALIDAD GENERAL RODRIGUEZ	PARTIDO GENERAL RODRIGUEZ
COLABORADORES Dirección Provincial de Arquitectura	PLANO DETALLE SALA DE MÁQUINAS DE ASCENSOR Y MAESTRANZA	ÁREA DPTO. PATRIMONIO ARQUITECTÓNICO	Nº PLANO TOTAL 1-25 26 27
JEFE DE DEPARTAMENTO ARG. ALEJANDRO BATAIN	FECHA 09/03/2021	ESCALA 1:25	Nº EXPTE. EX-2021-05270680-GDEBA-DPTLMYSPGP
DIRECTOR TÉCNICO ARG. ALEJANDRO BATAIN	DIRECTOR PROVINCIAL ARG. RODOLFO MACERA	Nº ODEBA	

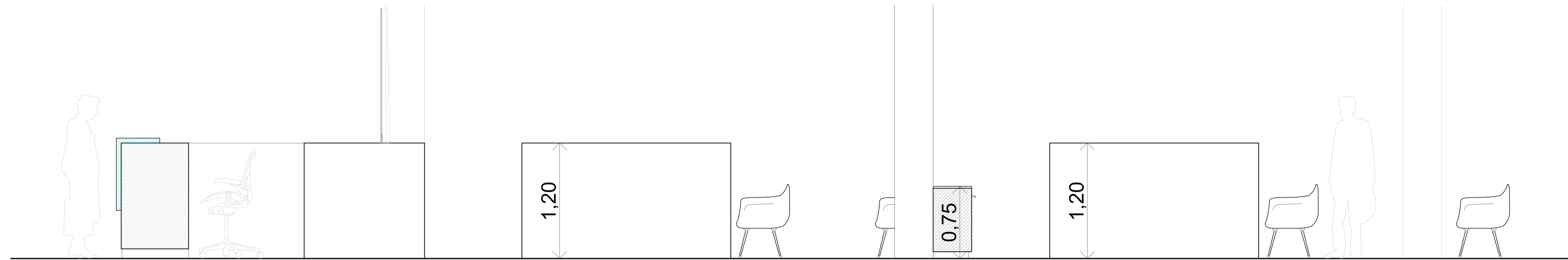

VISTA 5

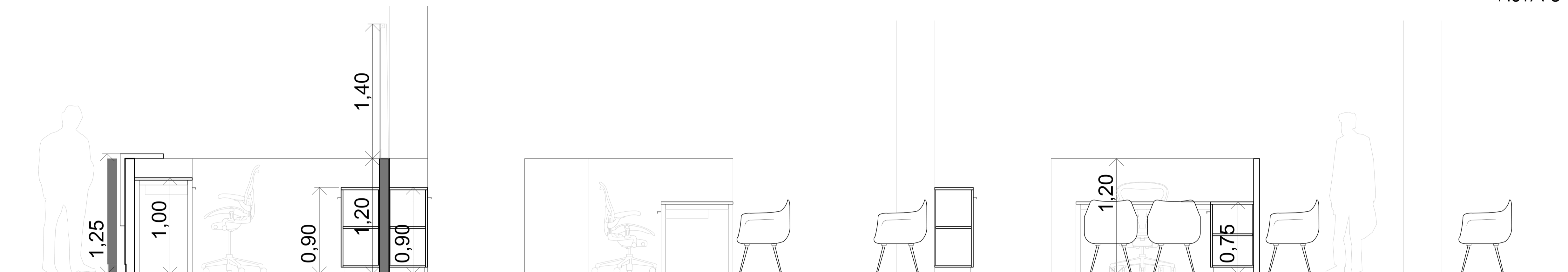

CORTE 1

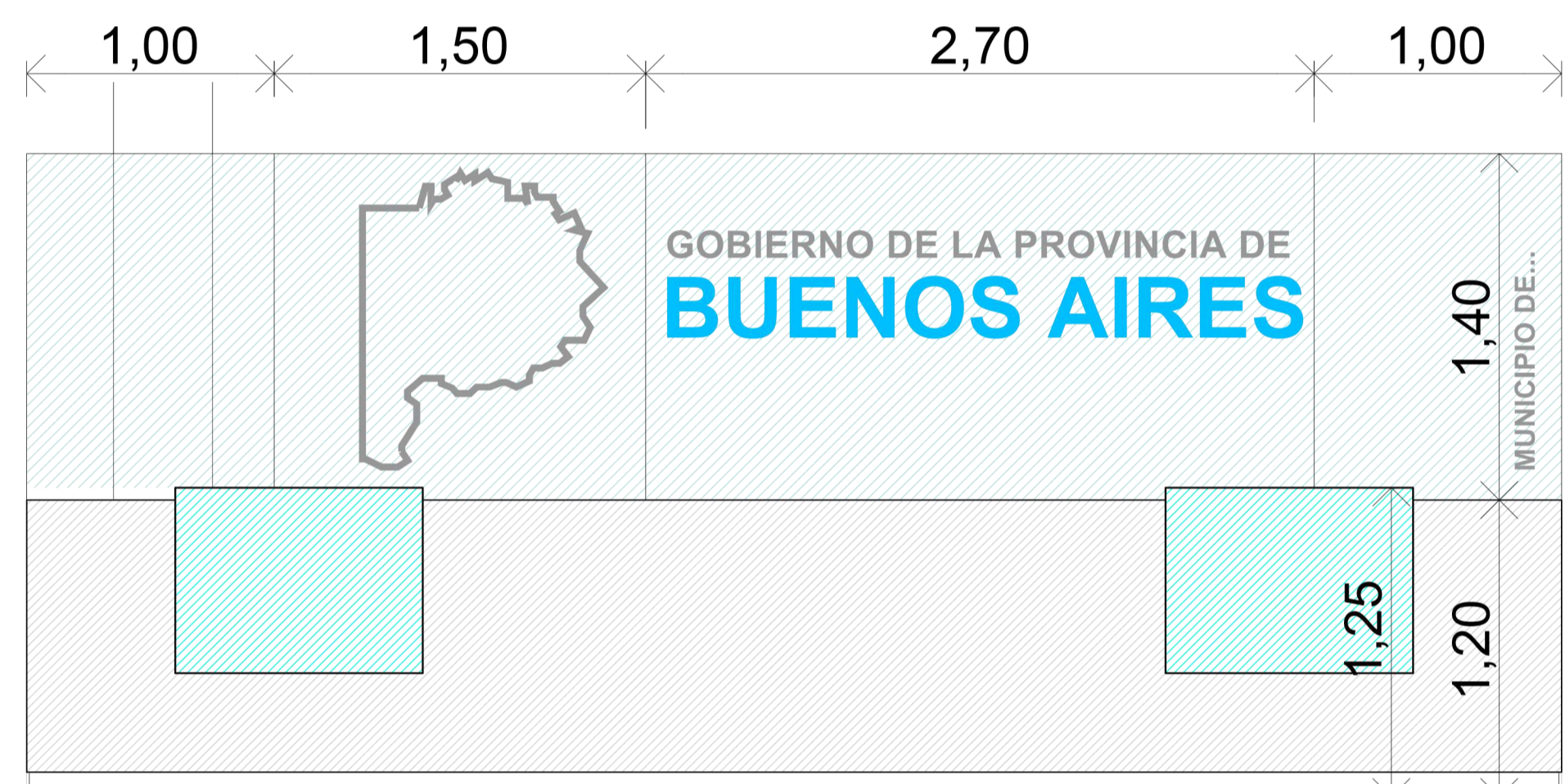

VISTA 1

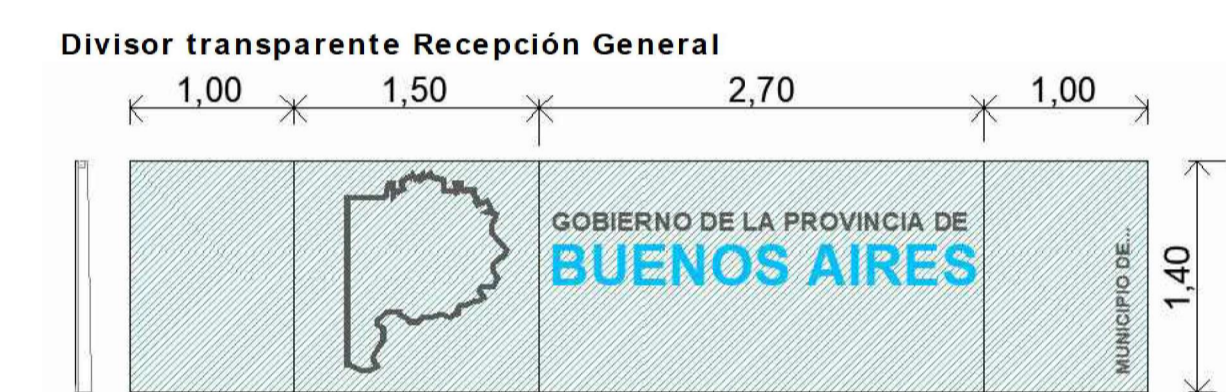

VISTA 2

Silla Operativa baja y alta



Silla fija atención Público



Bin de residuos

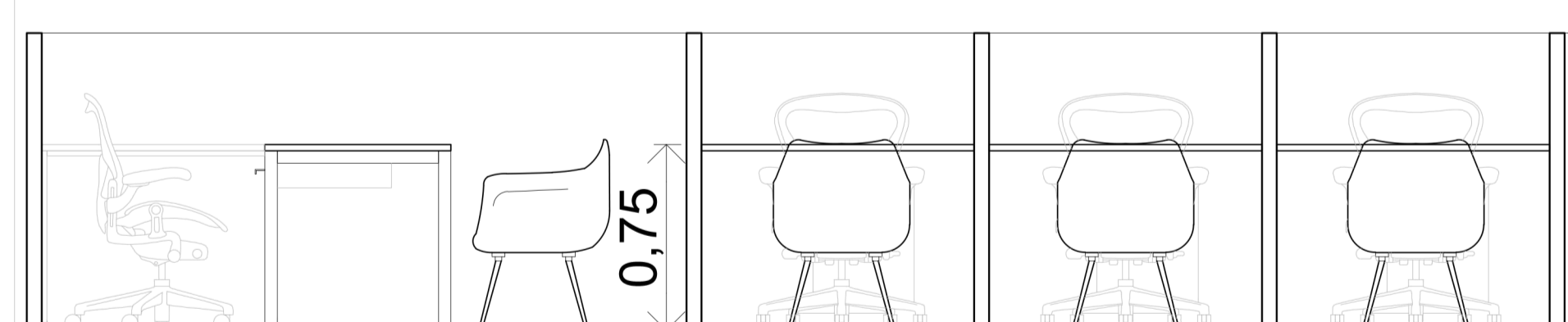

VISTA 3

Mesa Escritorio



Mesa Lateral

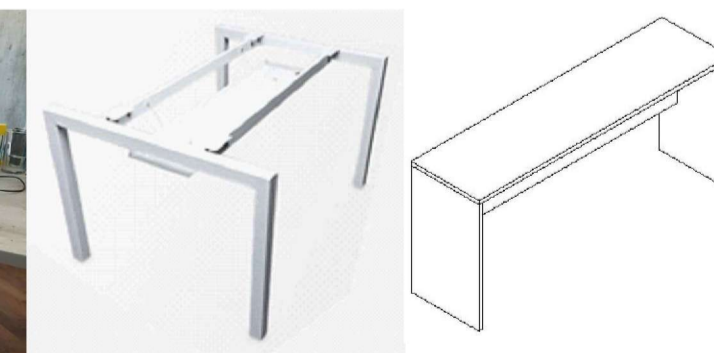

VISTA 4

Mueble de guardado bajo

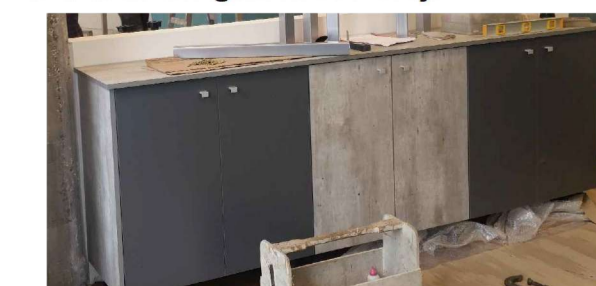

Mostrador Frente Recepción General

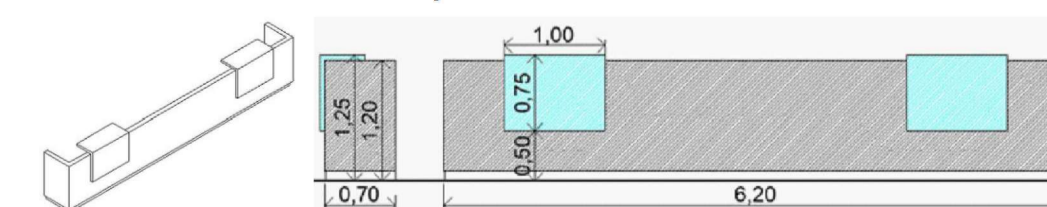

DIRECCIÓN PROVINCIAL DE ARQUITECTURA MINISTERIO DE INFRAESTRUCTURA Y SERVICIOS PÚBLICOS	
BUENOS AIRES PROVINCIA	
PROYECTO Casa de la Provincia de Buenos Aires Municipio de General Rodríguez	OBRA Casa de la Provincia de Buenos Aires "Municipio de General Rodríguez"
COLABORADORES Dirección Provincial de Arquitectura	LOCALIDAD PARTIDO GENERAL RODRIGUEZ GENERAL RODRIGUEZ
JEFE DE DEPARTAMENTO ARG. ALEJANDRO BATAIN	PLANO EQUIPAMIENTO PB - CORTES Y VISTAS
DIRECTOR TÉCNICO ARG. ALEJANDRO BATAIN	ÁREA DPTO. PATRIMONIO ARQUITECTÓNICO
DIRECTOR PROVINCIAL ARG. RODOLFO MACERA	FECHA 29/03/2021
Nº GDEBA	ESC. Nº PLANOS TOTAL 1:25 26 53
	Nº EXPRTE. EX-2021-05270680--GDEBA-OPTLMYSRGP

Mesa Escritorio



Silla Operativa baja



Silla Fija Atención Público



Mueble de guardado bajo



Cambiador de bebé baño



Mueble bajo mesada y alacena Office

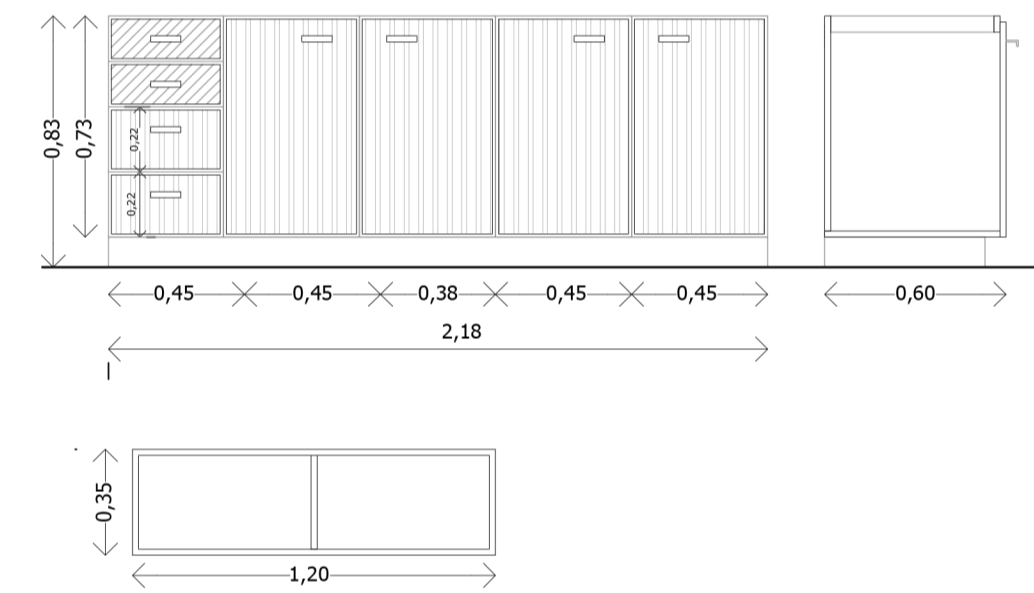

Silla butaca Office



Heladera Office



Mueble Fichero



Mueble estanteria



Divisor tabique de oficinas



Silla espera atención Público



Perchero cromado



Cesto ecológico para clasificación de residuos



Contenedor y Plantas Naturales



PRIMER PISO

DIRECCIÓN PROVINCIAL DE ARQUITECTURA MINISTERIO DE INFRAESTRUCTURA Y SERVICIOS PÚBLICOS	
BUENOS AIRES PROVINCIA	
PROYECTO Casa de la Provincia de Buenos Aires Municipio de General Rodríguez	OBRA Casa de la Provincia de Buenos Aires "Municipio de General Rodríguez"
COLABORADORES Dirección Provincial de Arquitectura	LOCALIDAD PARTIDO GENERAL RODRIGUEZ GENERAL RODRIGUEZ
JEFE DE DEPARTAMENTO ARG. ALEJANDRO BATAIN	PLANO EQUIPAMIENTO 1ºP - PLANTA
DIRECTOR TÉCNICO ARG. ALEJANDRO BATAIN	ÁREA DPTO. PATRIMONIO ARQUITECTÓNICO
DIRECTOR PROVINCIAL ARG. RODOLFO MACERA	FECHA 09/03/2021
Nº GDEBA	Nº EXPTE. EX-2021-05270080 - GDEBA-OPTLMYSRGP
	ISSI Nº PLANOS TOTAL 1:25 29 53

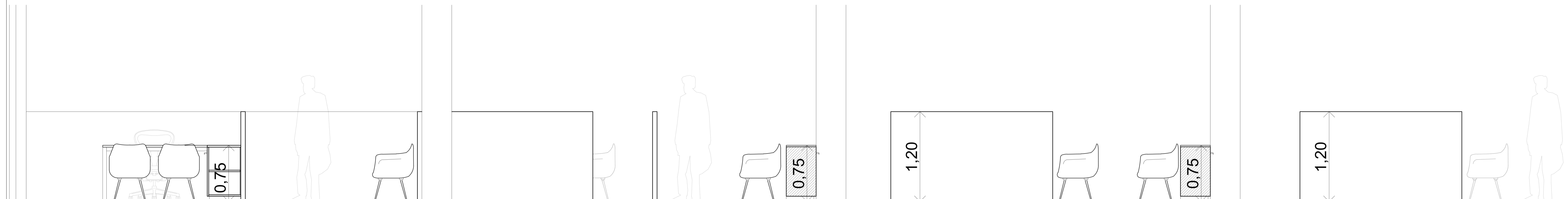

VISTA 9

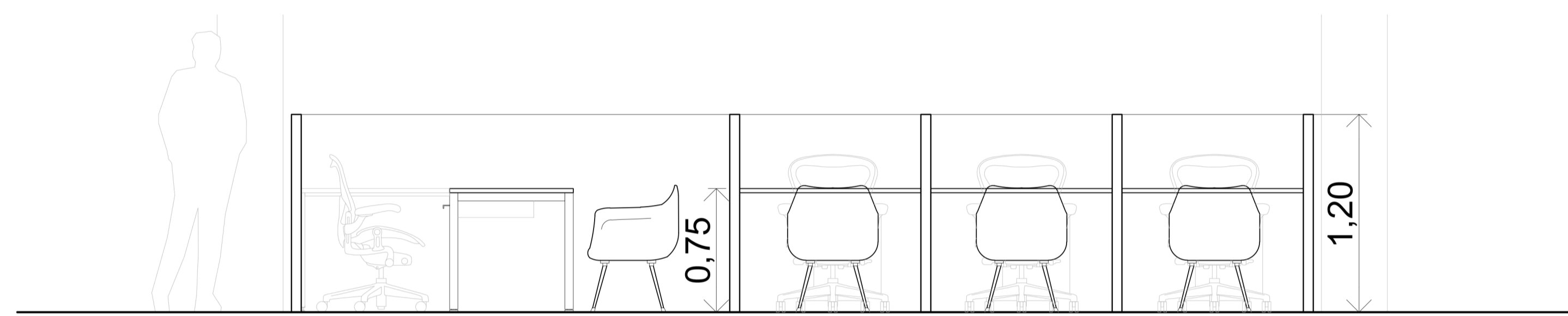

VISTA 7

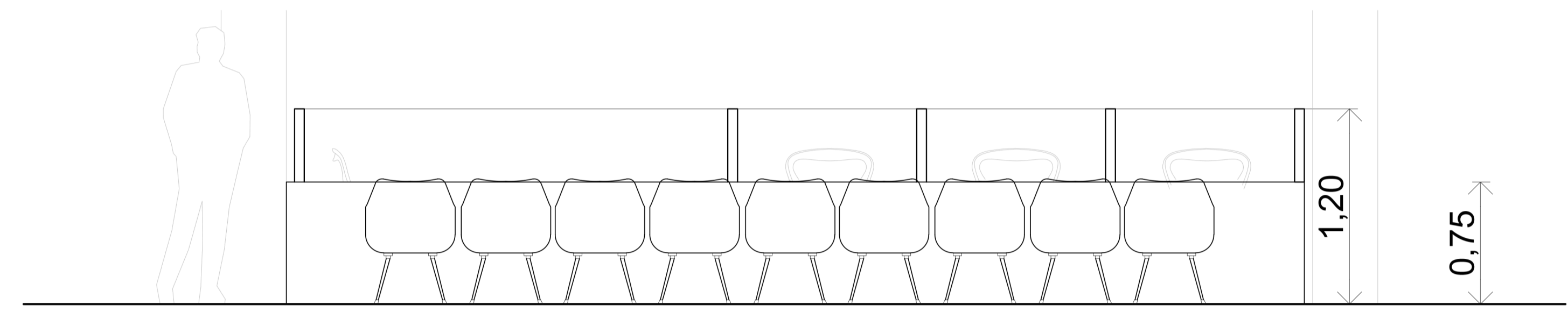

VISTA 6

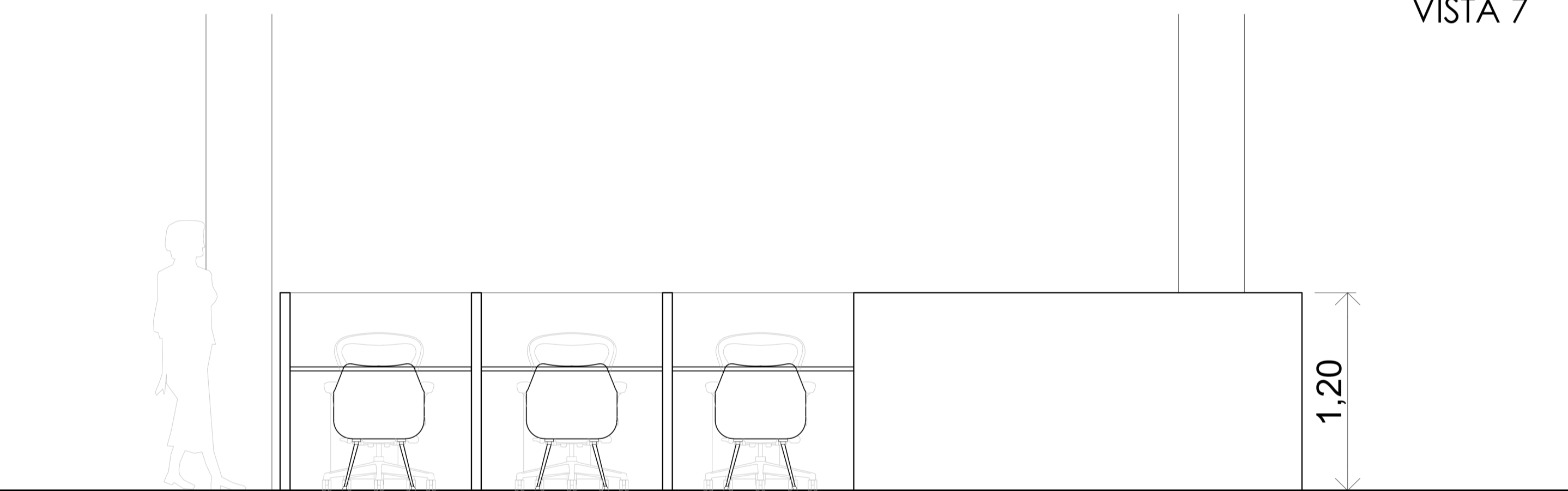

VISTA 8

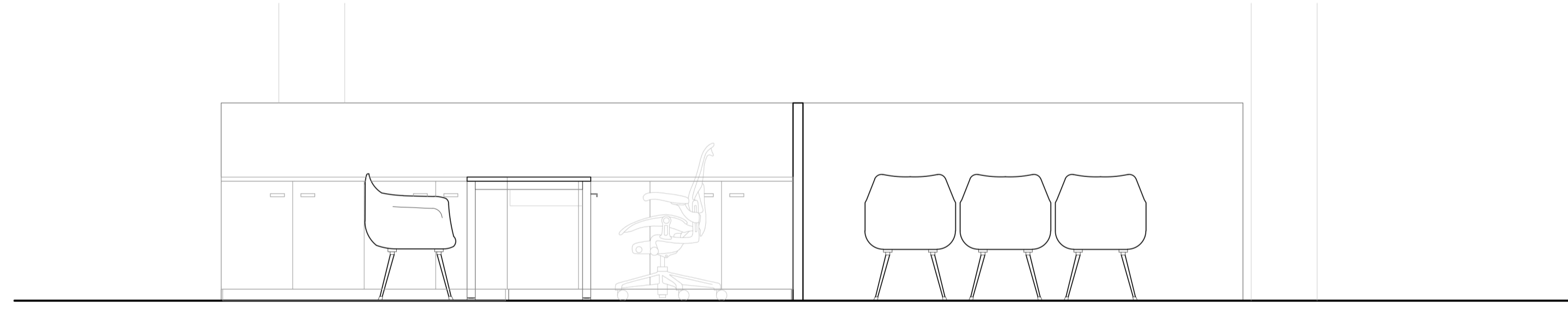

CORTE 2

Divisor tabique de oficinas



Mesa Escritorio

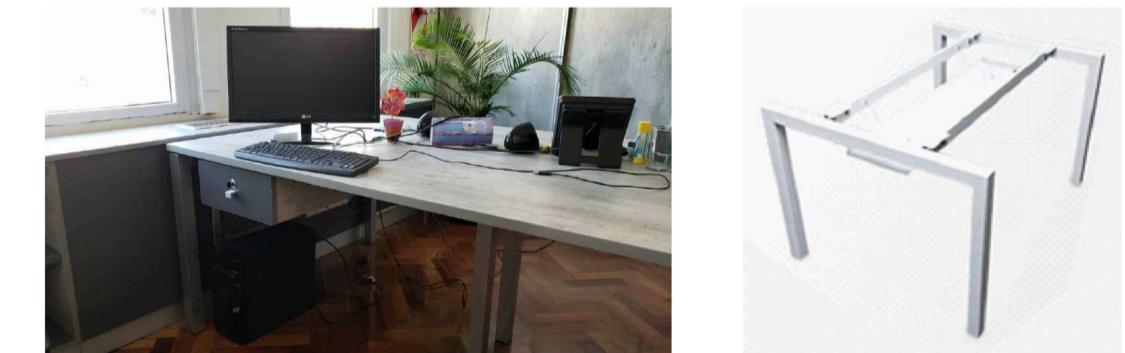

Mesa Lateral

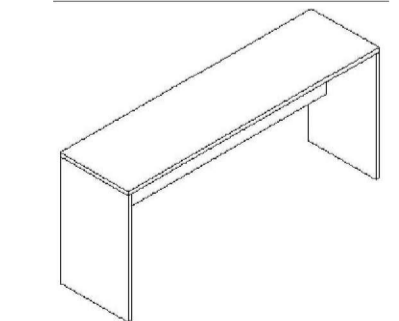

Contenedor y Plantas Naturales



Perchero cromado



Cesto ecológico para clasificación de residuos



Silla Operativa baja



Silla fija atención Público



DIRECCIÓN PROVINCIAL DE ARQUITECTURA MINISTERIO DE INFRAESTRUCTURA Y SERVICIOS PÚBLICOS	
BUENOS AIRES PROVINCIA	
PROYECTO Casa de la Provincia de Buenos Aires Municipio de General Rodríguez	OBRA Casa de la Provincia de Buenos Aires "Municipio de General Rodríguez"
COLABORADORES Dirección Provincial de Arquitectura	LOCALIDAD: GENERAL RODRÍGUEZ PARTIDO: GENERAL RODRÍGUEZ
JEFE DE DEPARTAMENTO: ARG. ALEJANDRO BATAIN	PLANO: EQUIPAMIENTO 1ºP - CORTES Y VISTAS
DIRECTOR TÉCNICO: ARG. ALEJANDRO BATAIN	ÁREA: DPTO. PATRIMONIO ARQUITECTÓNICO
DIRECTOR PROVINCIAL: ARG. RODOLFO MACERA	FECHA: 09/03/2021
Nº GCEBA	Nº EXPRTE: EX-2021-05270090- -GCEBA-OPTLMYSPSP
	ESCALA: 1:25
	Nº PLANO: 30
	TOTAL: 53

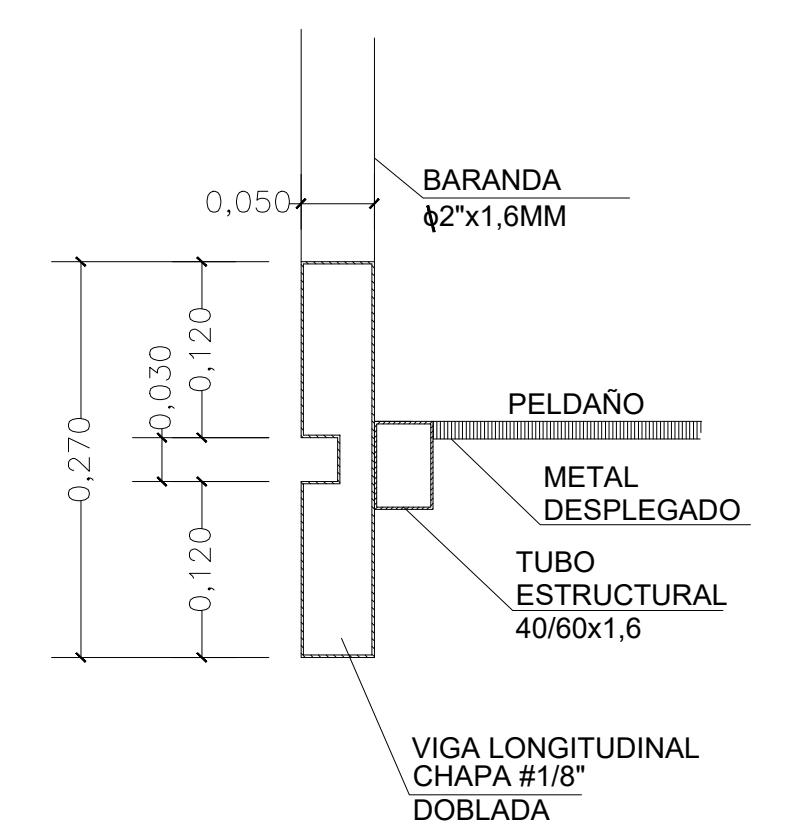
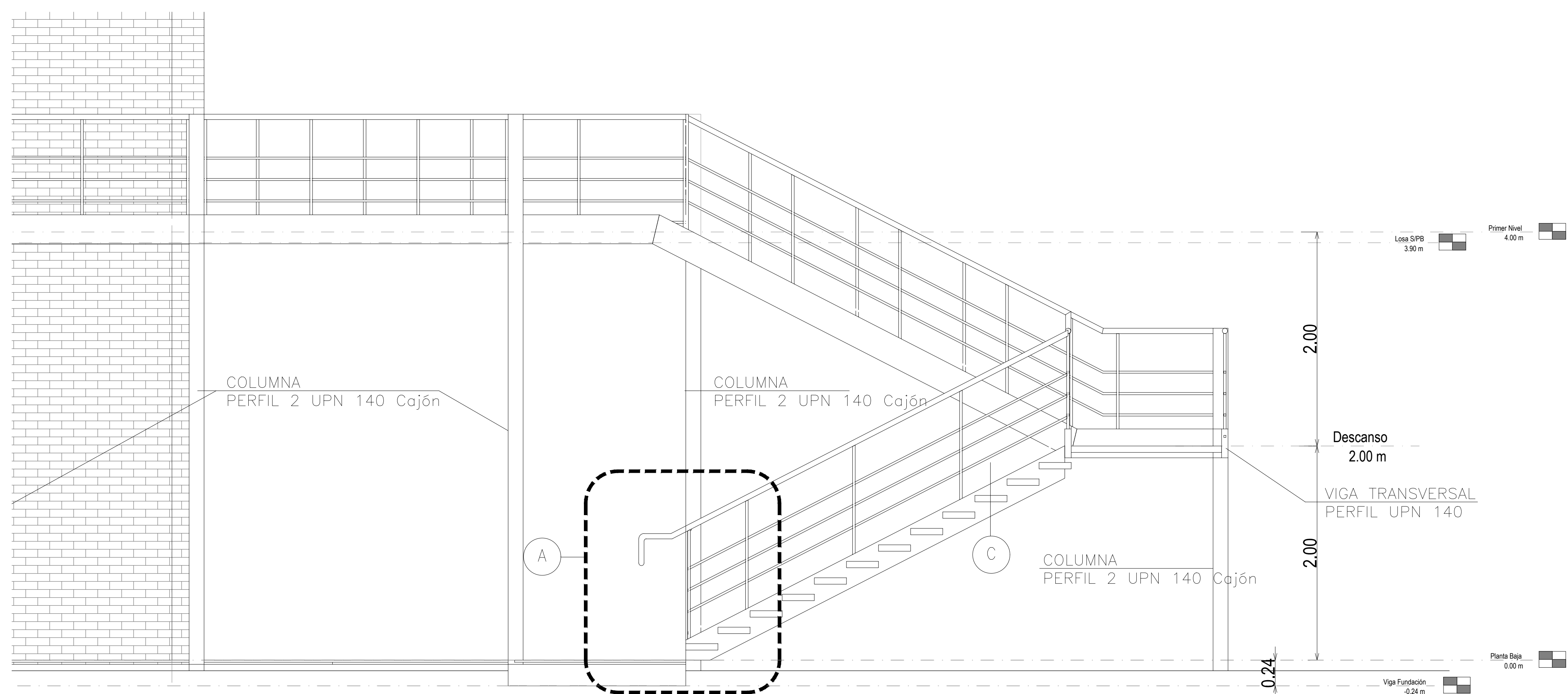

C DETALLE ESCALON
Escala: 1:5

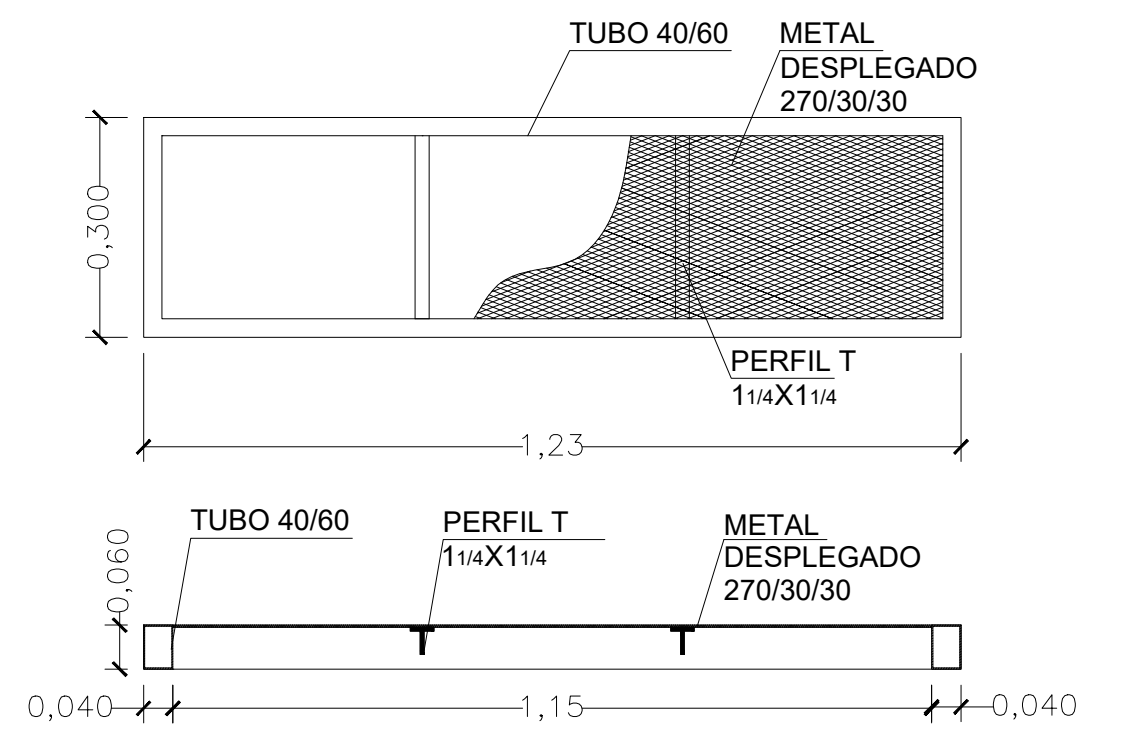

B DETALLE ESCALON
Escala: 1:10

NOTA:
Alzada (a): 16 cm
Pedada (p): 28 cm
2a + p = 0,60 m. a 0,63 m.
2a + p = 2x(16) + 28 cm = 60 cm - Verifica
Alzadas por tramo: 11 - Verifica

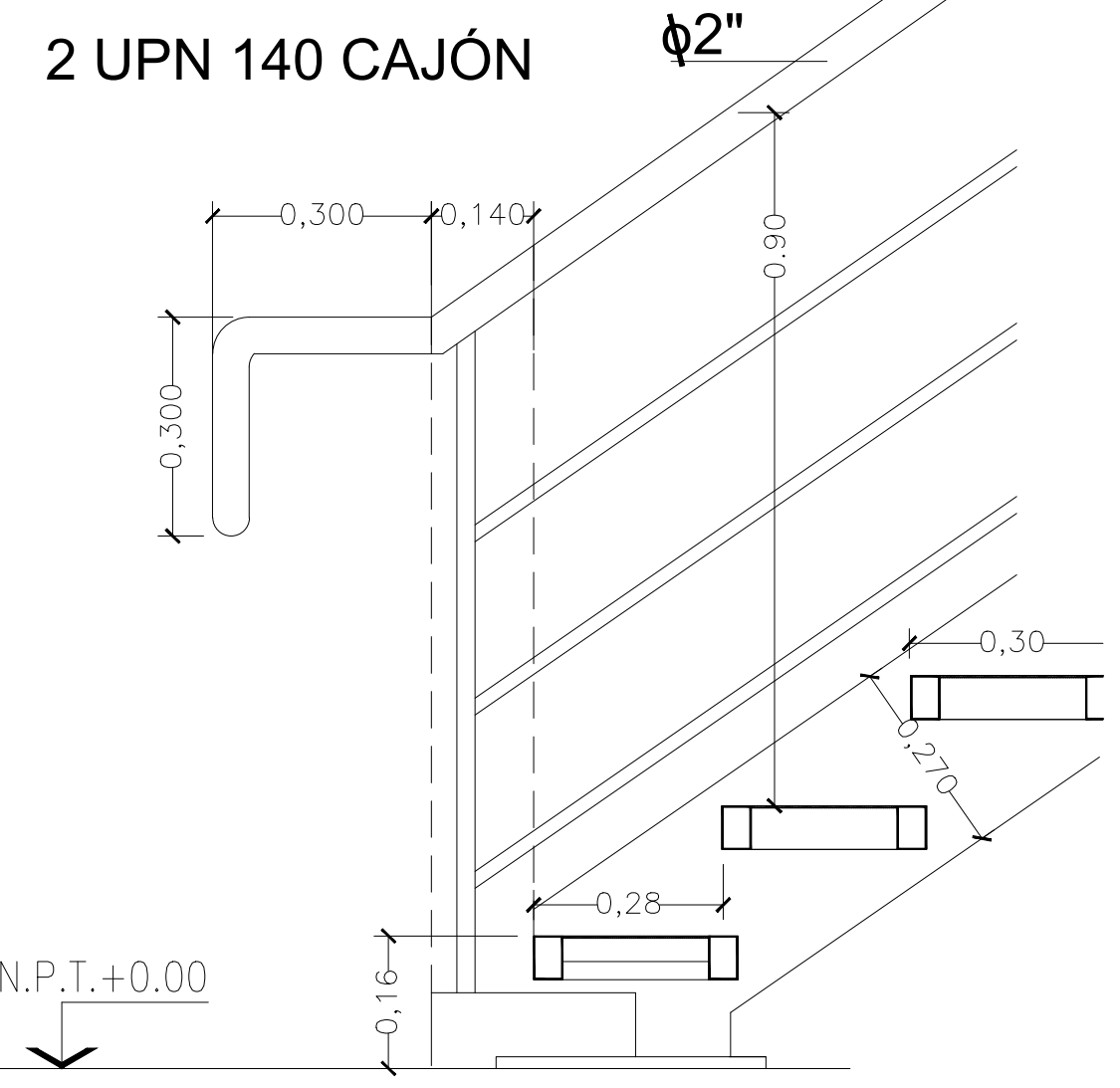

A DETALLE BARANDA
Escala: 1:10

NOTA: A.1.4.2.1.2. Pasamanos en escaleras: Se colocarán pasamanos a ambos lados de la escalera a 0,90 m + 0,05 m

4 CORTE 1-1
Escala: 1:25

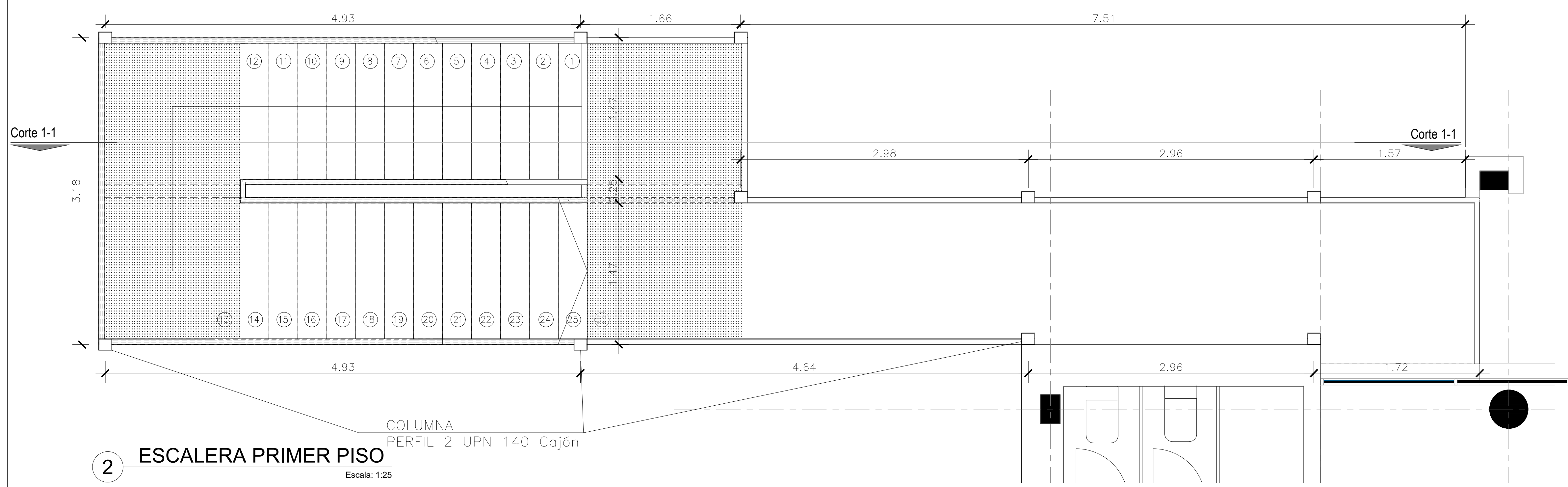

2 ESCALERA PRIMER PISO
Escala: 1:25

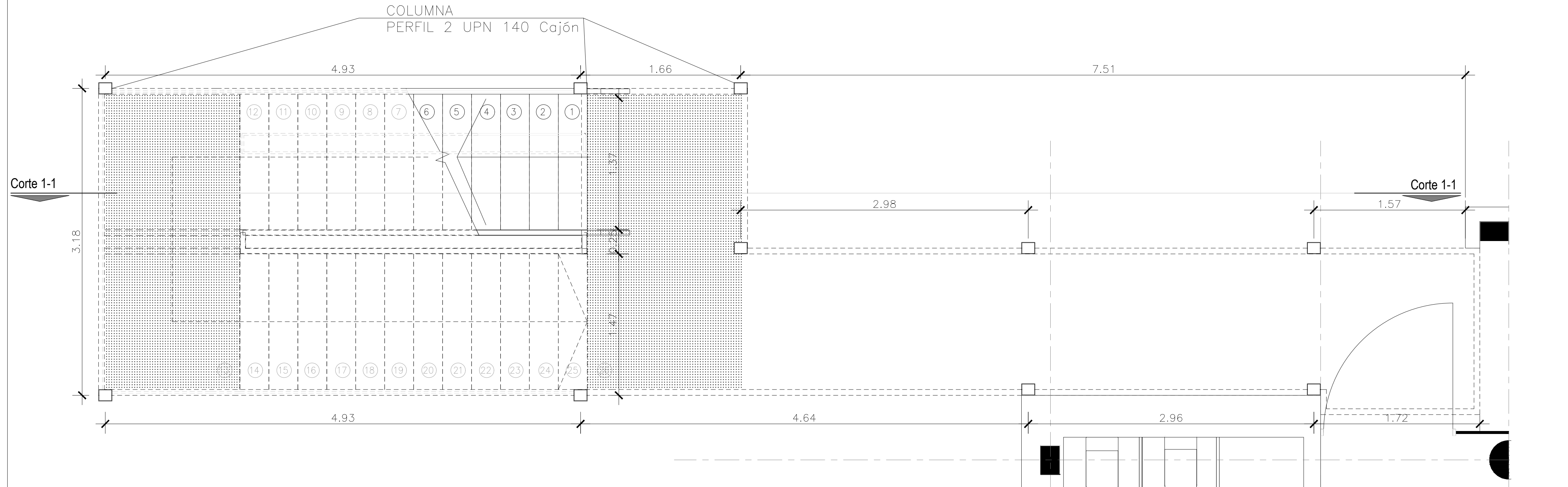

1 ESCALERA PLANTA BAJA
Escala: 1:25

DIRECCIÓN PROVINCIAL DE ARQUITECTURA			
MINISTERIO DE INFRAESTRUCTURA Y SERVICIOS PÚBLICOS			
BUENOS AIRES PROVINCIA			
PROYECTO	OBRA		
Casa de la Provincia de Buenos Aires Municipio de General Rodríguez	Casa de la Provincia de Buenos Aires "Municipio de General Rodríguez"		
COLABORADORES	LOCALIDAD	PARTIDO	
Dirección Provincial de Arquitectura	GENERAL RODRIGUEZ	GENERAL RODRIGUEZ	
JEFE DE DEPARTAMENTO	AREA	DPTO. PATRIMONIO ARQUITECTONICO	
ARG. ALEJANDRO BATAIN	FECHA	09/03/2021	
DIRECTOR TECNICO	ARG. ALEJANDRO BATAIN	ESCALA	1:25
DIRECTOR PROVINCIAL	ARG. RODOLFO MACERA	Nº EXPTE.	EX-2021-05270680 - GDEBA-DPTLMYSPGP
Nº ODEBA			

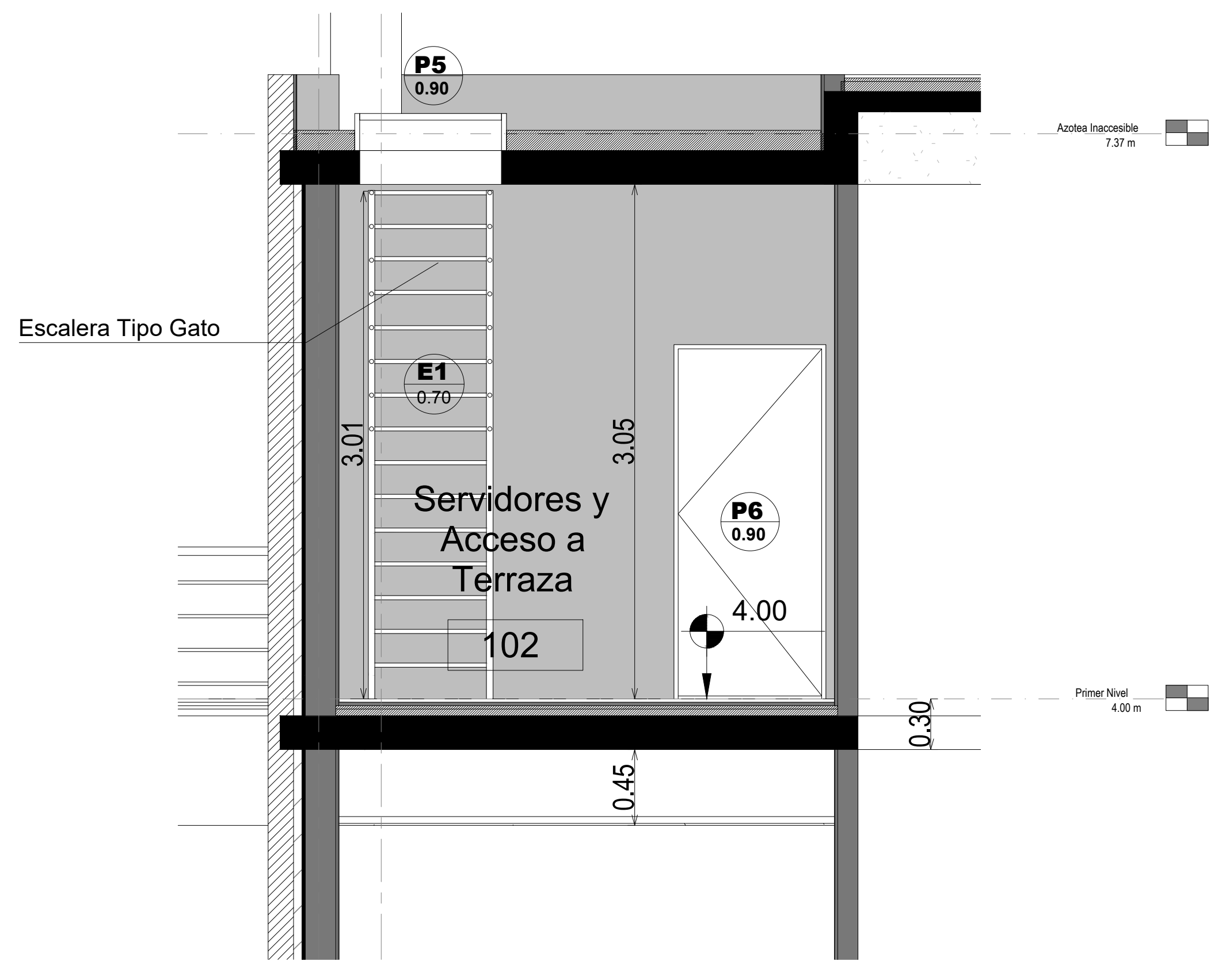

Corte A-A

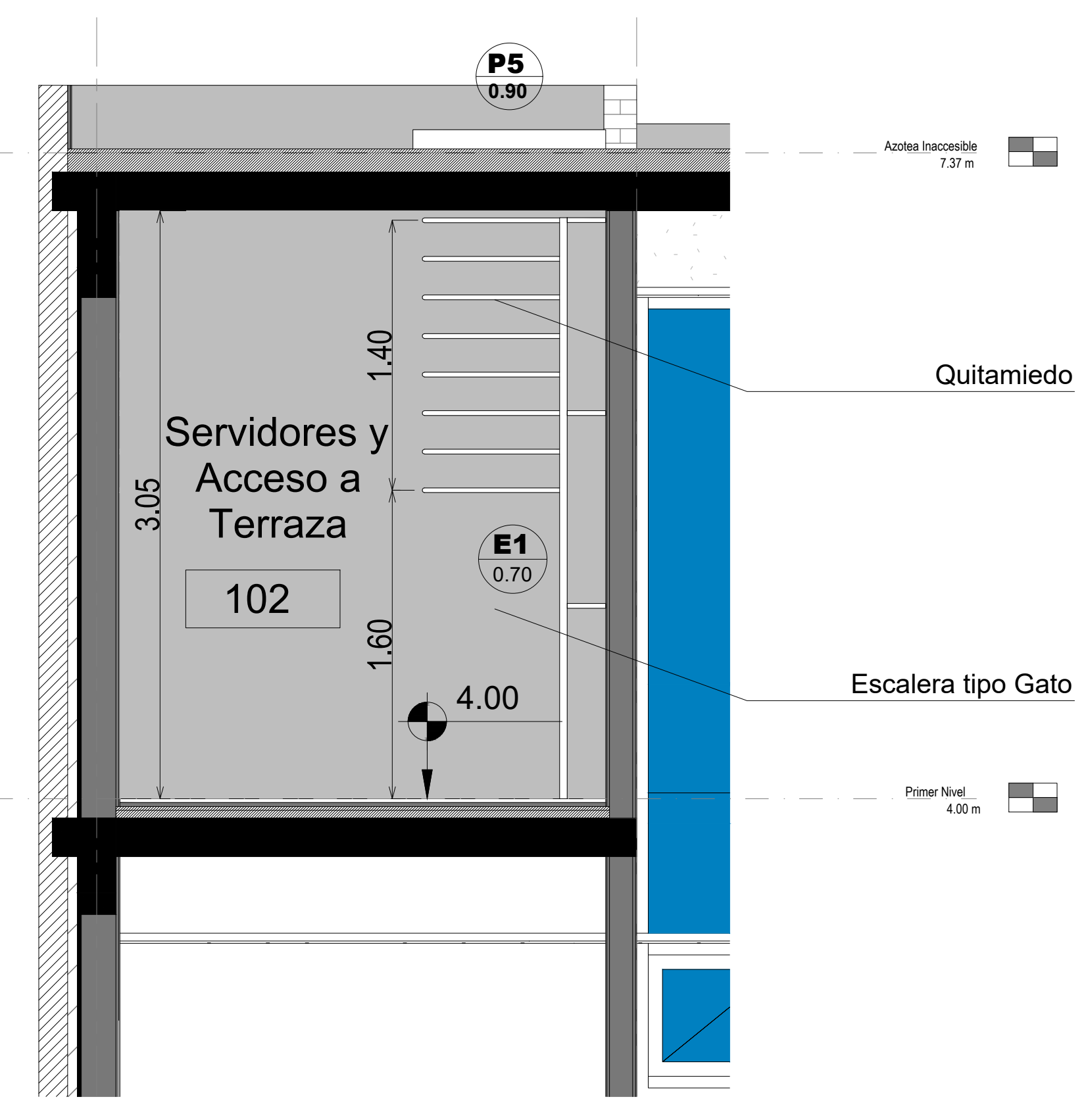

Corte B-B

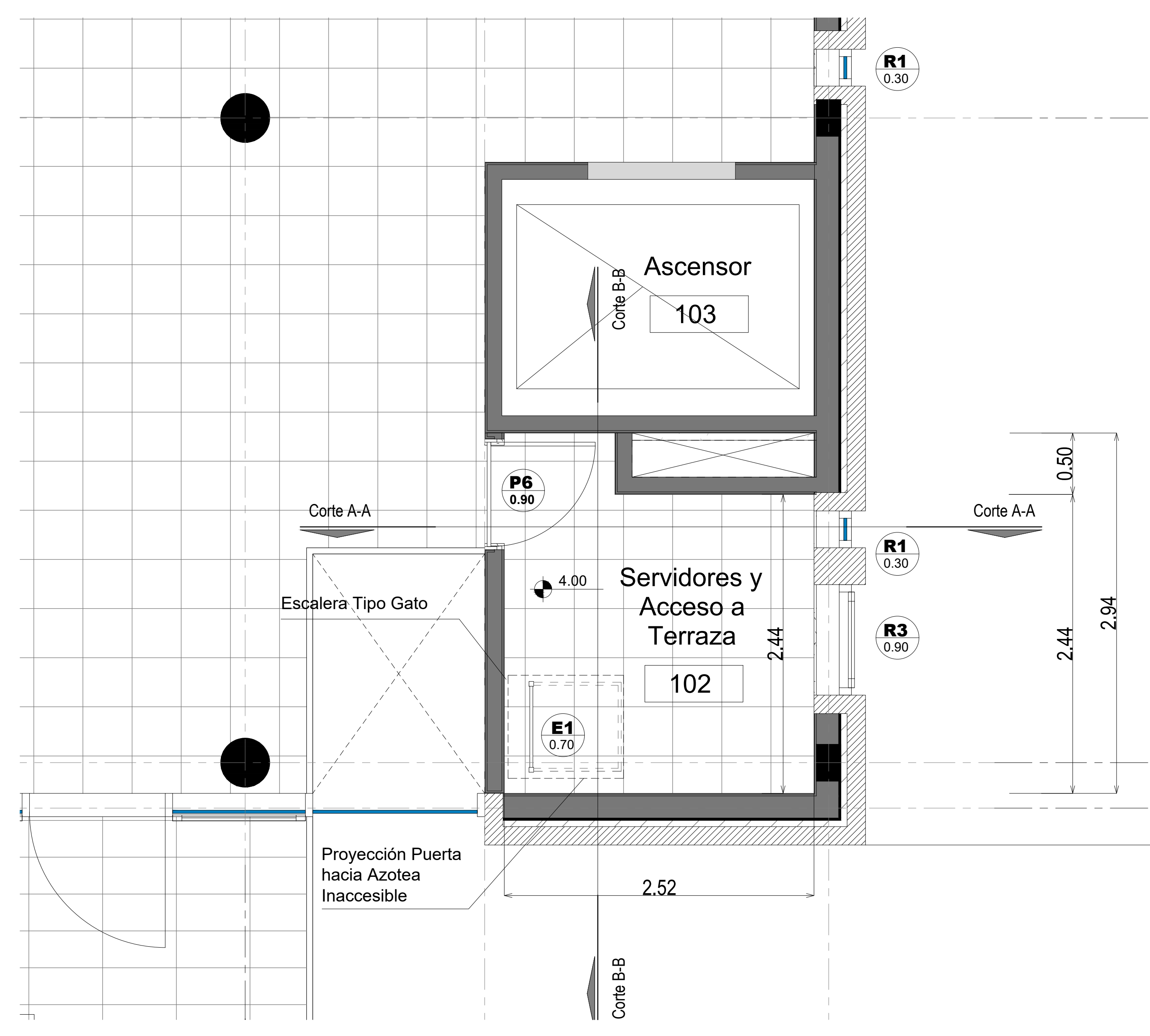

Planta

Especificaciones Técnicas

- (E1) Escalera Tipo Gato: Perfil Ángulo alas iguales de 1 1/2". Peldaños caño cuadrado hierro 25mm. Terminación Pintura color Reglamentario Epoxi. Fijación a muro mediante grapas, una por cada hierro ángulo separadas cada 1m.

DIRECCIÓN PROVINCIAL DE ARQUITECTURA			
MINISTERIO DE INFRAESTRUCTURA Y SERVICIOS PÚBLICOS			
BUENOS AIRES PROVINCIA			
PROYECTO	OBRA		
Casa de la Provincia de Buenos Aires Municipio de General Rodríguez	Casa de la Provincia de Buenos Aires "Municipio de General Rodríguez"		
	LOCALIDAD	GENERAL RODRIGUEZ	
	PARTIDO	GENERAL RODRIGUEZ	
COLABORADORES	PLANO		
Dirección Provincial de Arquitectura	ESCALERA METÁLICA INTERIOR		
JEFE DE DEPARTAMENTO	ARG. ALEJANDRO BATAIN	AREA	DPTO. PATRIMONIO ARQUITECTONICO
DIRECTOR TÉCNICO	ARG. ALEJANDRO BATAIN	FECHA	09/03/2021
DIRECTOR PROVINCIAL	ARG. RODOLFO MACERA	N° EXPRTE.	EX-2021-05270680-GDEBA-DPTLMYSPGP
N° ODEBA			

Tramo 1	
Ancho	2.200 m
Espesor	0.28 m
Huella	0.280 m
Contrahuella	0.160 m
Desnivel que salva	4.30 m
N° de escalones	25
Planta final	Sobre Planta Baja (+3.90)
Planta inicial	Platas (-0.40)
Peso propio	6.87 kN/m ²
Pelcañeado (Hormigonado con la losa)	1.70 kN/m ²
Salada	0.50 kN/m ²
Barandillas	0.50 kN/m
Sobrecarga de uso	5.00 kN/m ²
Hormigon	H-25
Acero	ADN 420
Rec. geométrico	2.0 cm

Elemento	Pos.	Diám.	No.	Long. (cm)	Total (cm)	ADN 420 (kg)
Escalera PB-Tramo 1	1	Ø10	12	458	5496	33.9
	2	Ø10	12	515	6180	38.1
	3	Ø10	12	363	4356	26.8
	4	Ø20	23	378	8694	214.4
	5	Ø20	23	539	12397	305.8
	6	Ø20	23	490	11270	278.0
	7	Ø10	12	121	1452	9.9
	8	Ø20	23	133	3059	75.4
	9	Ø8	209	255	53295	210.4
Total+10%						1310.9
						Ø8: 231.5
						Ø10: 118.5
						Ø20: 960.9
						Total: 1310.9

EL CÁLCULO DE ESTRUCTURAS SE EJECUTÓ PARA EL PROTOTIPO DE TRES NIVELES. SIENDO ÉSTE UN PROTOTIPO DE DOS NIVELES. LA ESCALERA CUENTA CON UN SOLO TRAMO QUE LLEGA AL 1ºP.-

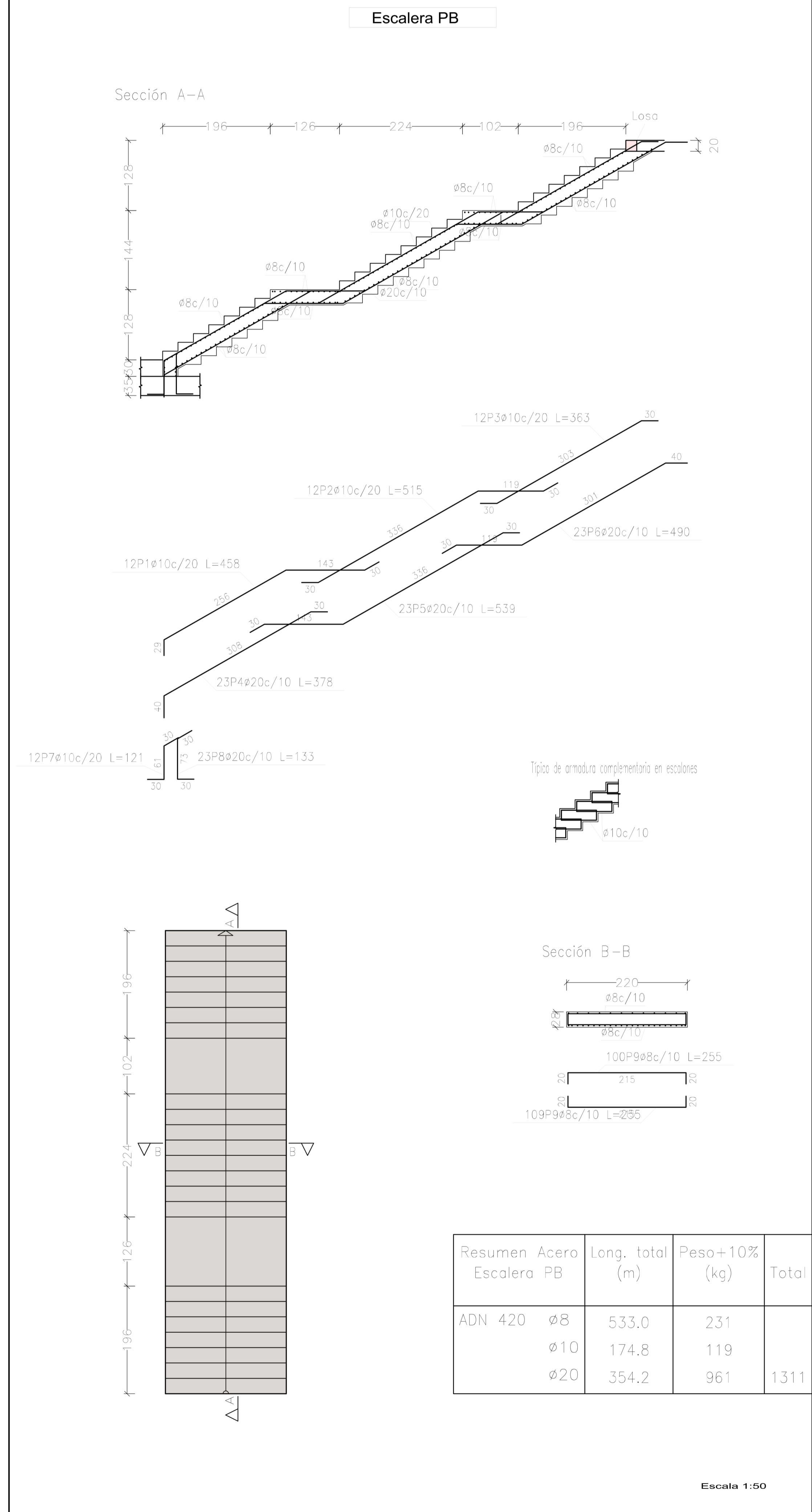
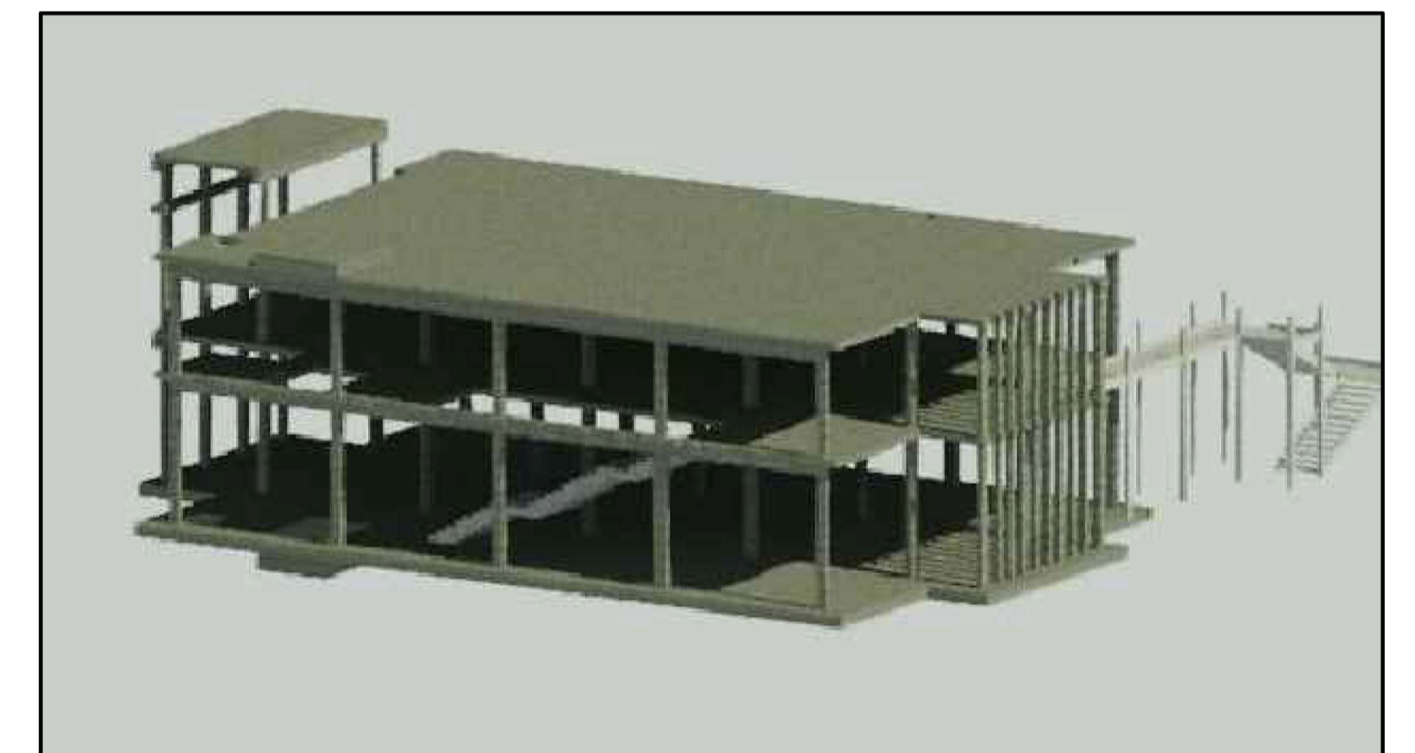
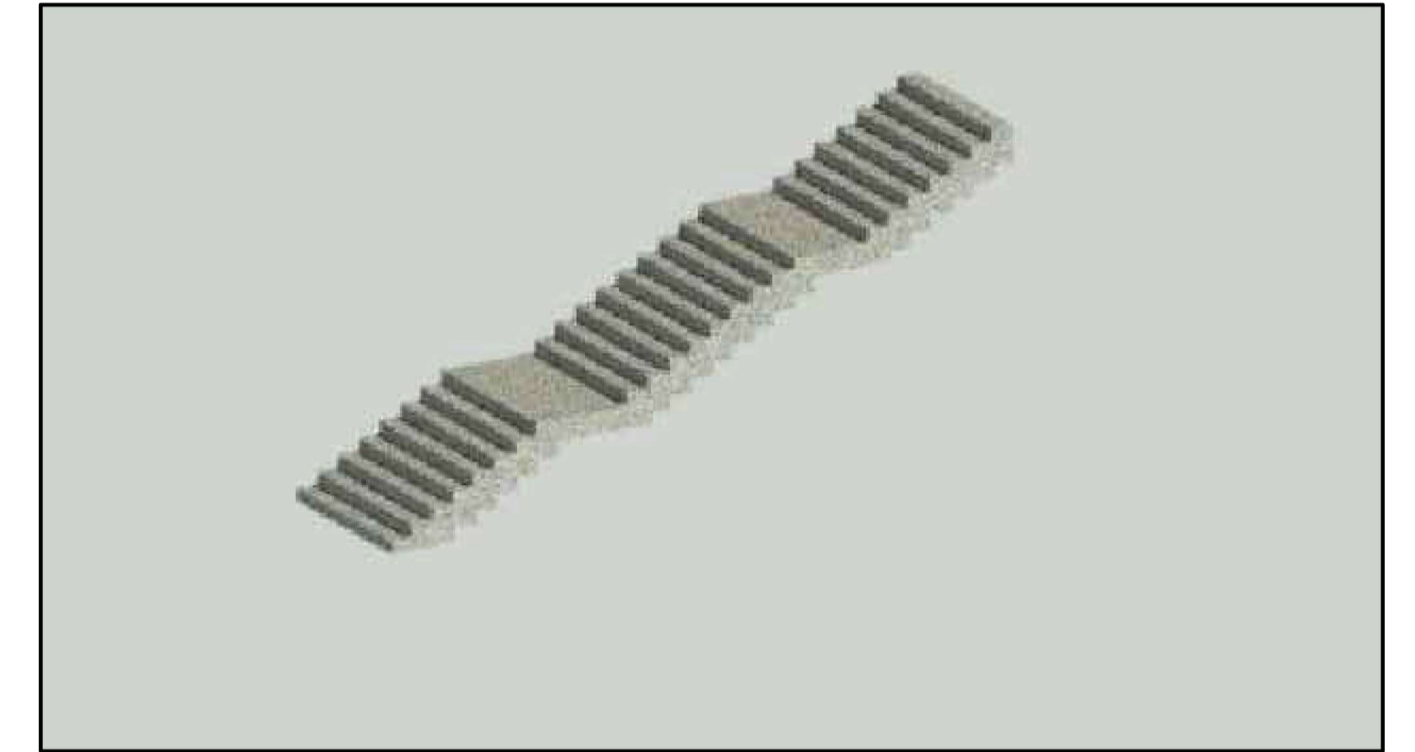
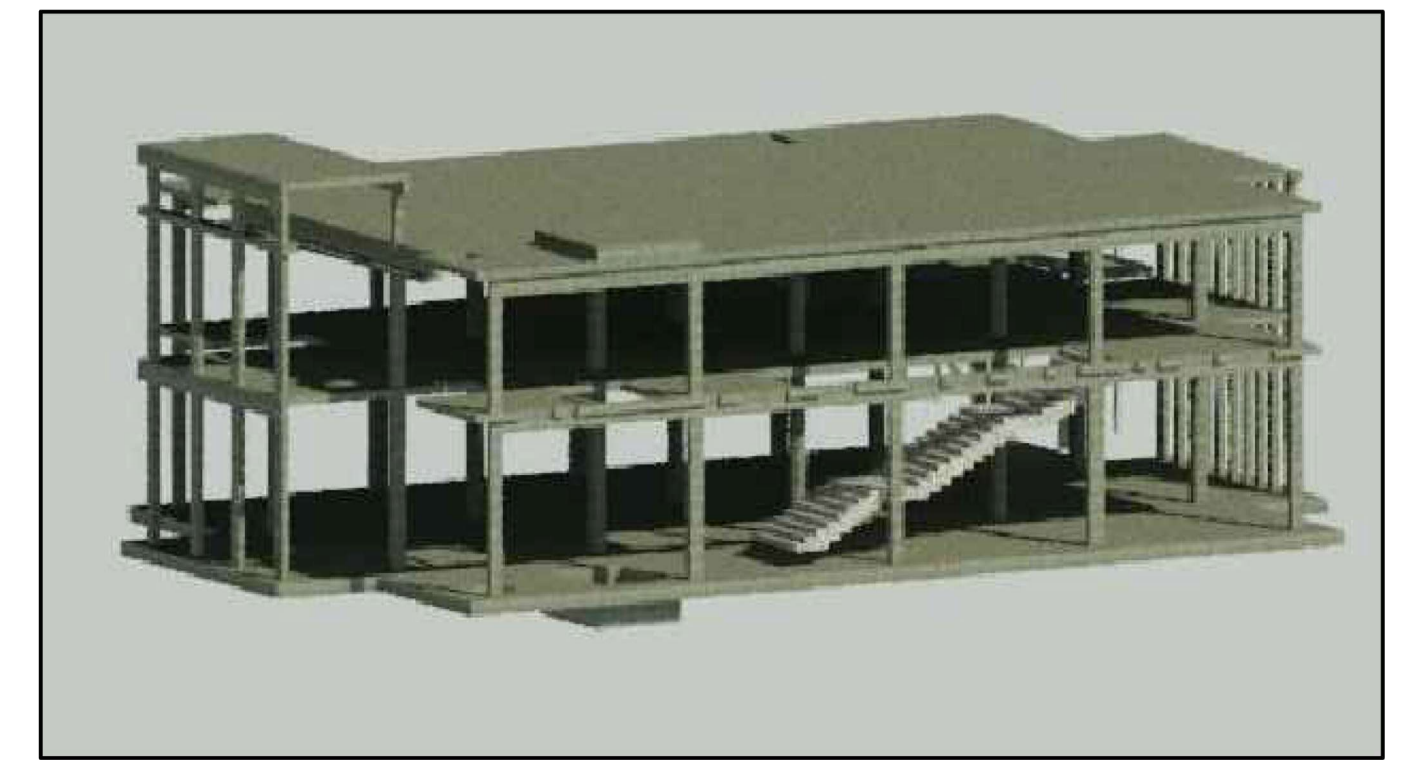

DIRECCIÓN PROVINCIAL DE ARQUITECTURA MINISTERIO DE INFRAESTRUCTURA Y SERVICIOS PÚBLICOS			
BUENOS AIRES PROVINCIA			
PROYECTO Casa de la Provincia de Buenos Aires Municipio de General Rodríguez	OBRA Casa de la Provincia de Buenos Aires "Municipio de General Rodríguez"	LOCALIDAD GENERAL RODRIGUEZ	PARTIDO GENERAL RODRIGUEZ
COLABORADORES Dirección Provincial de Arquitectura	PLANO ESTRUCTURA - ESCALERA DE Hº Aº	JEFE DE DEPARTAMENTO ARQ. ALEJANDRO BATAIN	ÁREA DPTO. PATRIMONIO ARQUITECTÓNICO
DIRECTOR TÉCNICO ARQ. ALEJANDRO BATAIN	FECHA 09/03/2021	ISSC 1:50	Nº PLANO 53
DIRECTOR PROVINCIAL ARQ. RODOLFO MACERA	Nº EXPTE. EX-2021-05270980-GDEBA-OPT/MLM/SPGP	TOTAL 53	
Nº GDEBA			

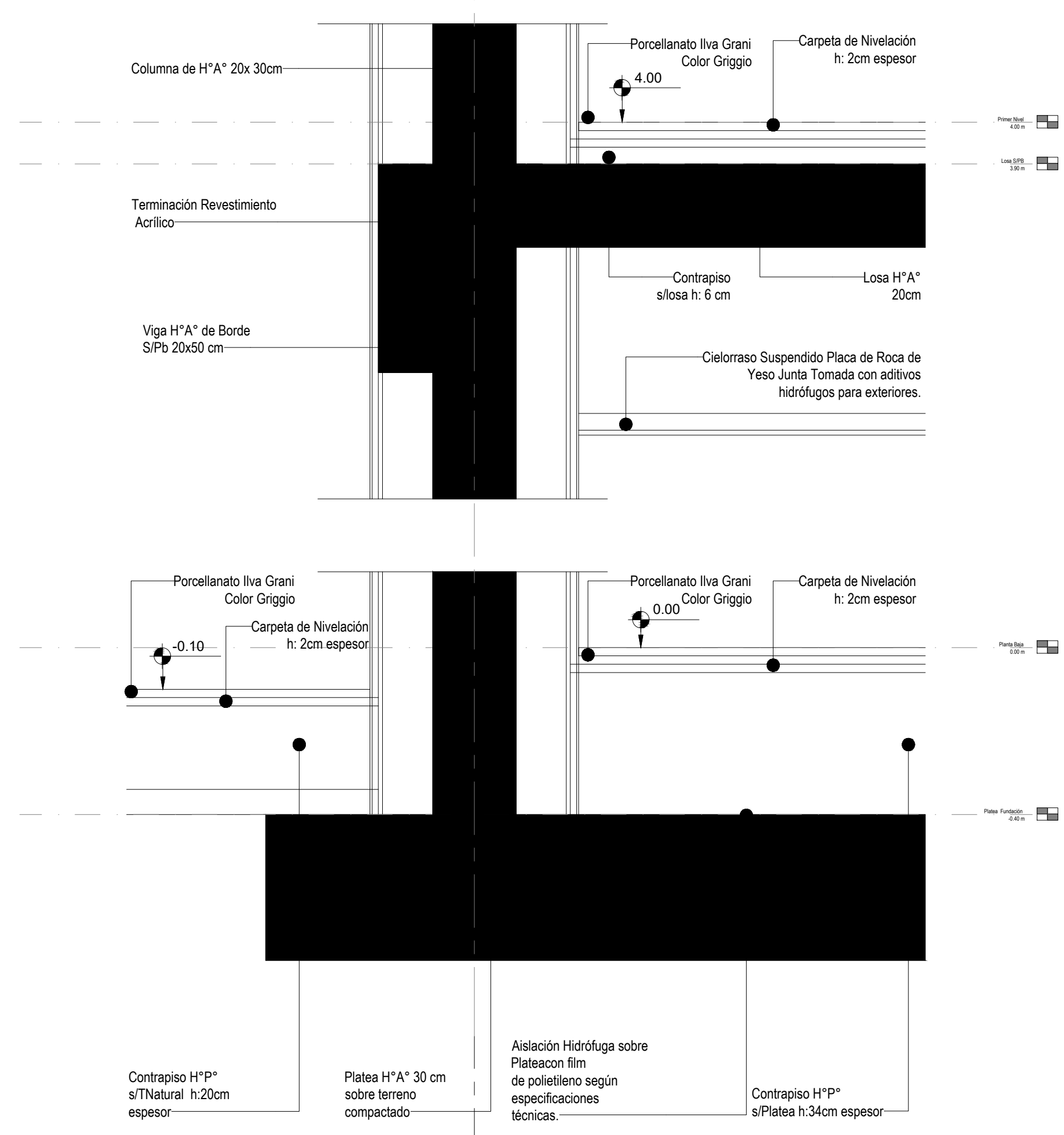
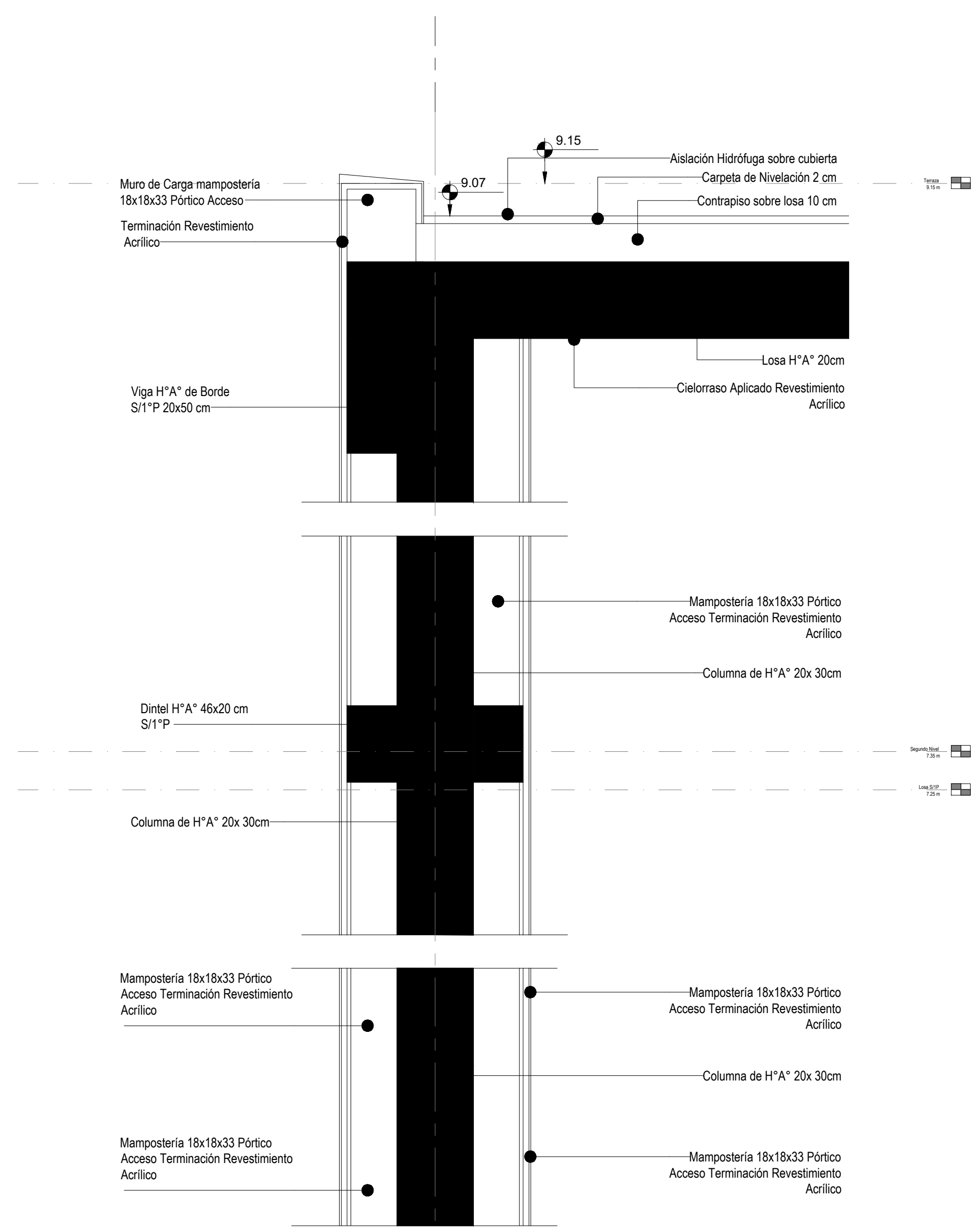

Corte DC1a

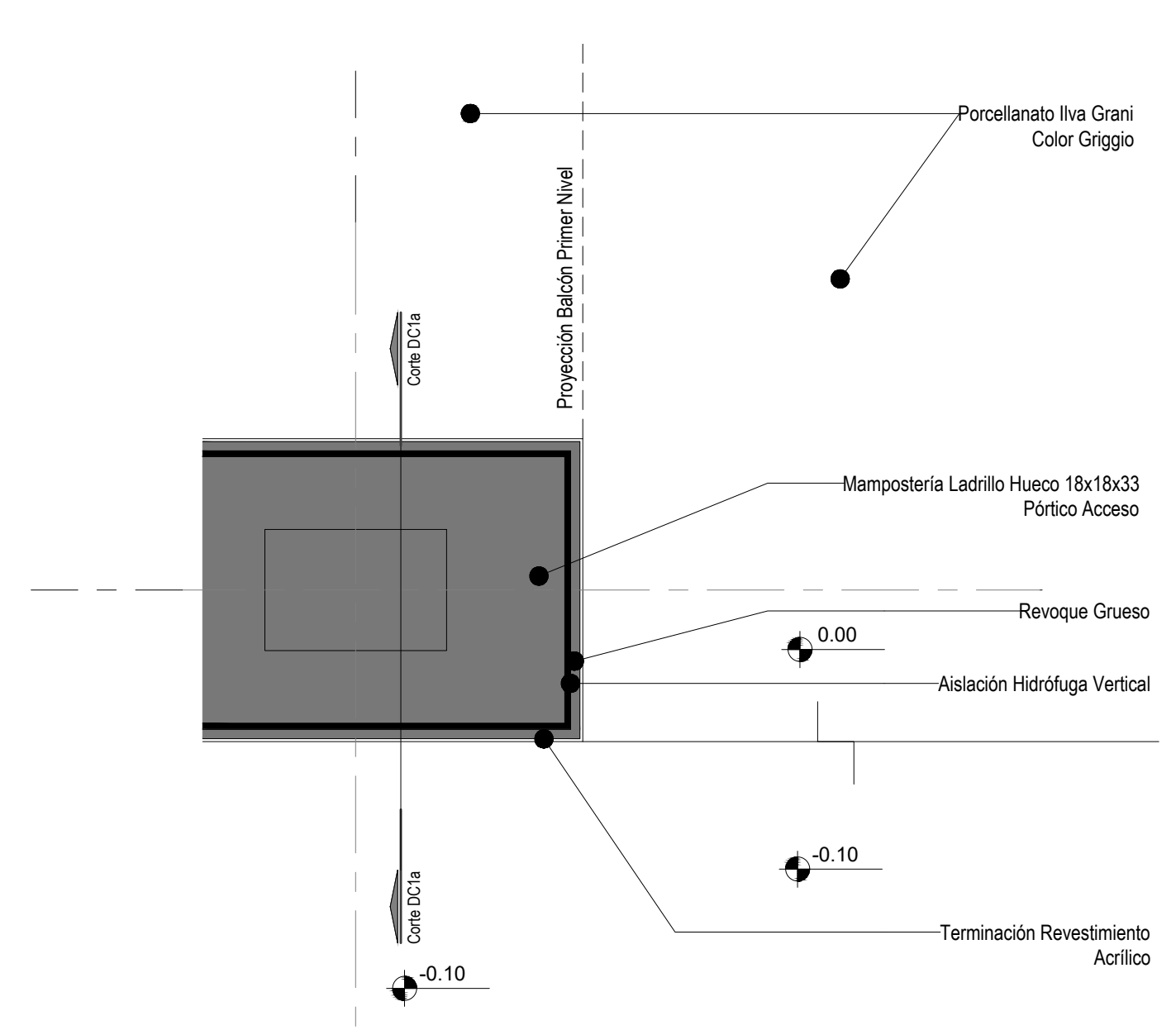

Planta DC1



Perspectiva Detalle Pórtico Acceso Principal

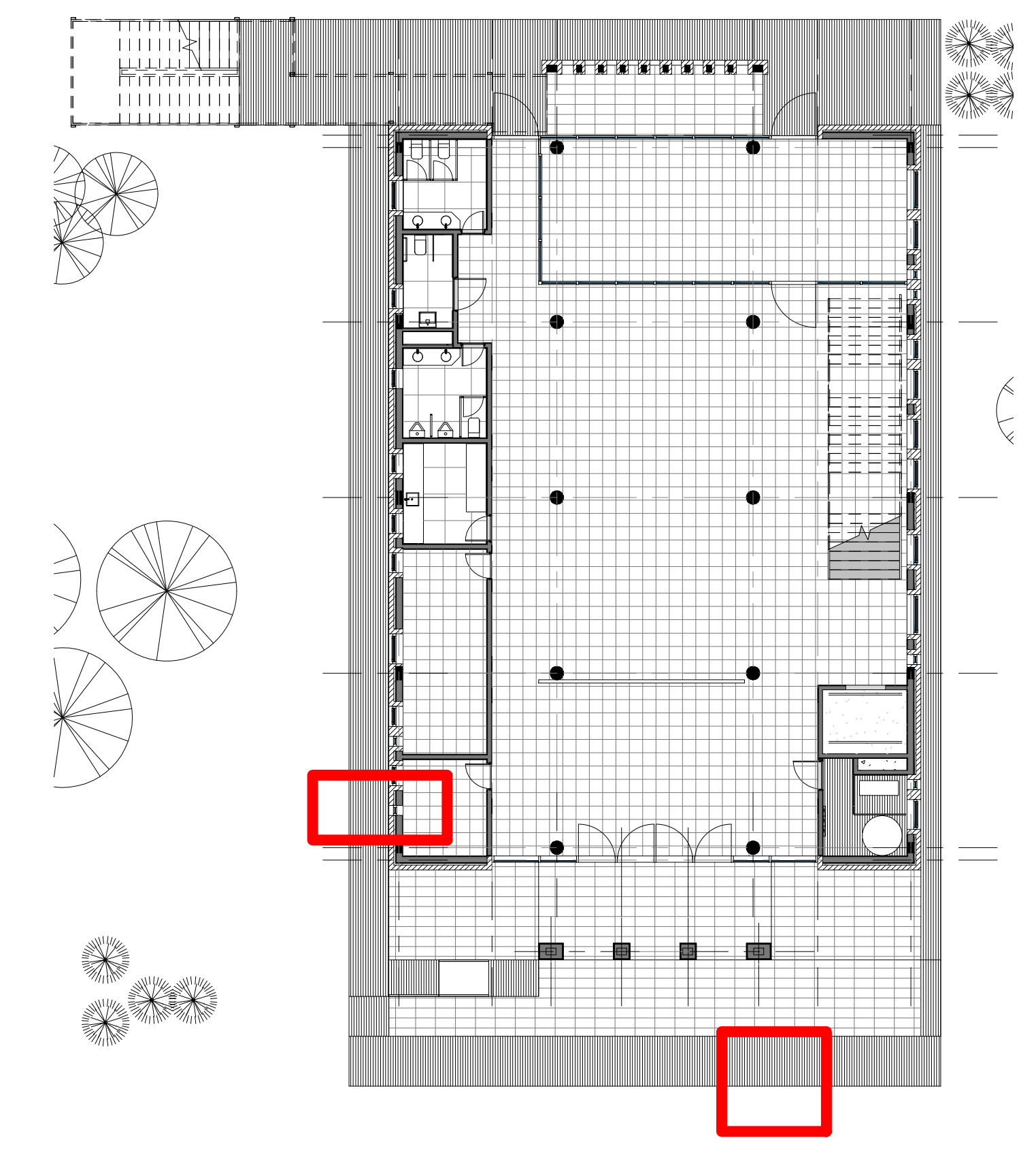

Planta Ubicación General

DIRECCIÓN PROVINCIAL DE ARQUITECTURA MINISTERIO DE INFRAESTRUCTURA Y SERVICIOS PÚBLICOS			
BUENOS AIRES PROVINCIA			
PROYECTO Casa de la Provincia de Buenos Aires Municipio de General Rodríguez	OBRA Casa de la Provincia de Buenos Aires "Municipio de General Rodríguez"	LOCALIDAD GENERAL RODRIGUEZ	PARTIDO GENERAL RODRIGUEZ
COLABORADORES Dirección Provincial de Arquitectura	PLANO DETALLE CONSTRUCTIVO GENERAL FRENTE	AREA DPTO. PATRIMONIO ARQUITECTONICO	FECHA 09/03/2021
JEFE DE DEPARTAMENTO ARG. ALEJANDRO BATAIN	DIRECTOR TÉCNICO ARG. ALEJANDRO BATAIN	DIRECTOR PROVINCIAL ARG. RODOLFO MACERA	Nº EXPRTE. EX-2021-05270680-GDEBA-DPTLMYSPGP
Nº ODEBA		ESQ. Nº PLANOS TOTAL 34 53	

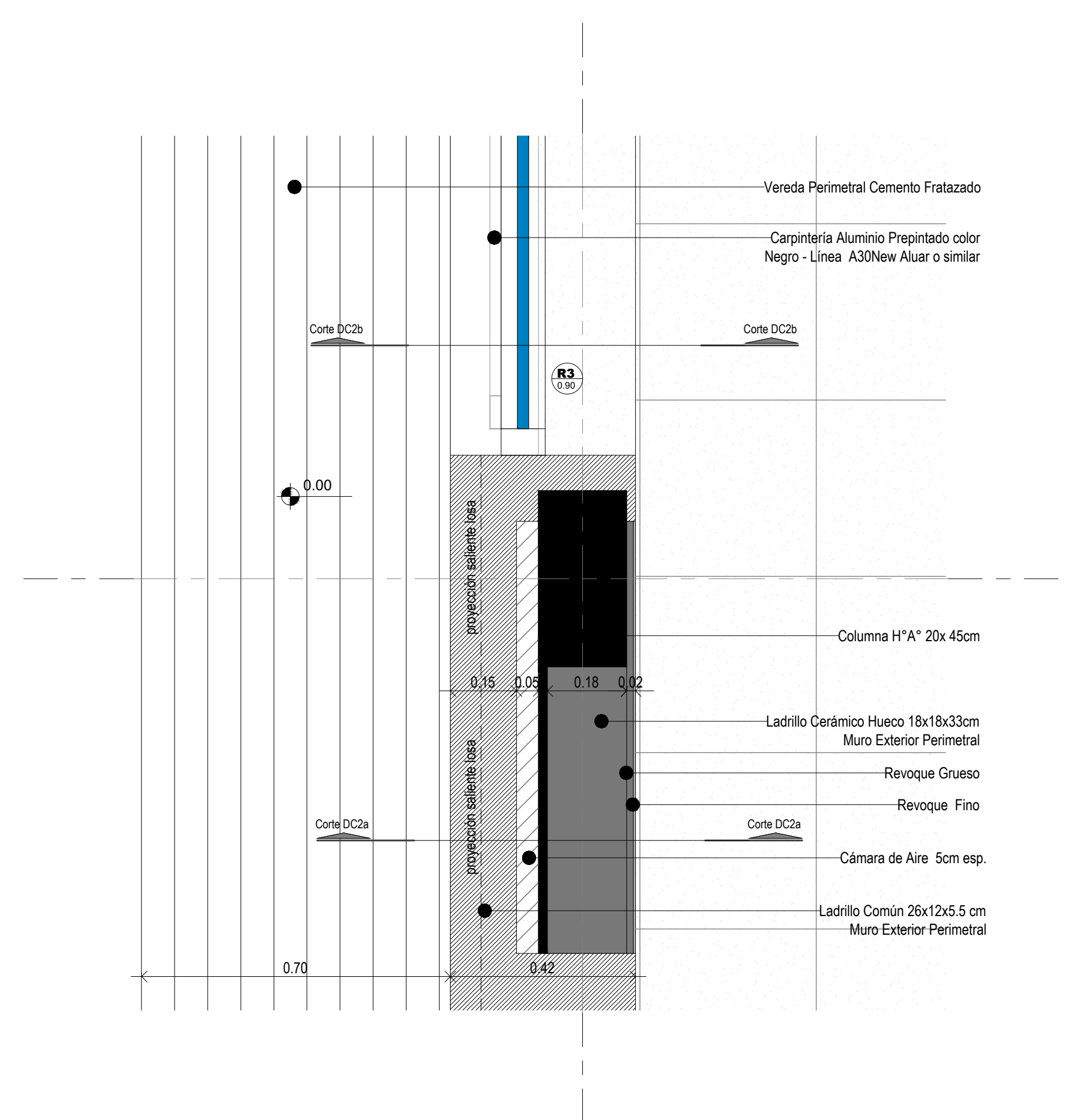
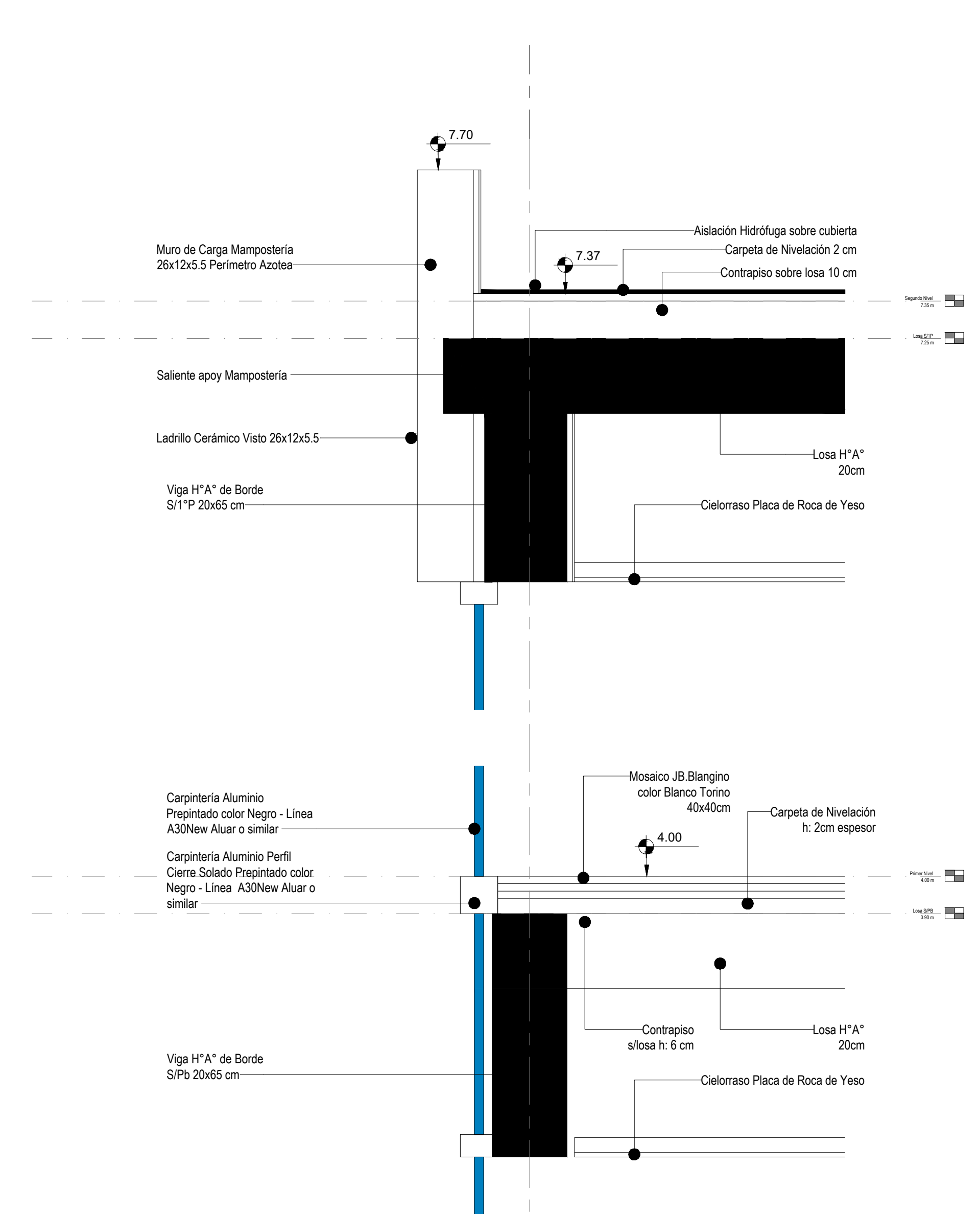
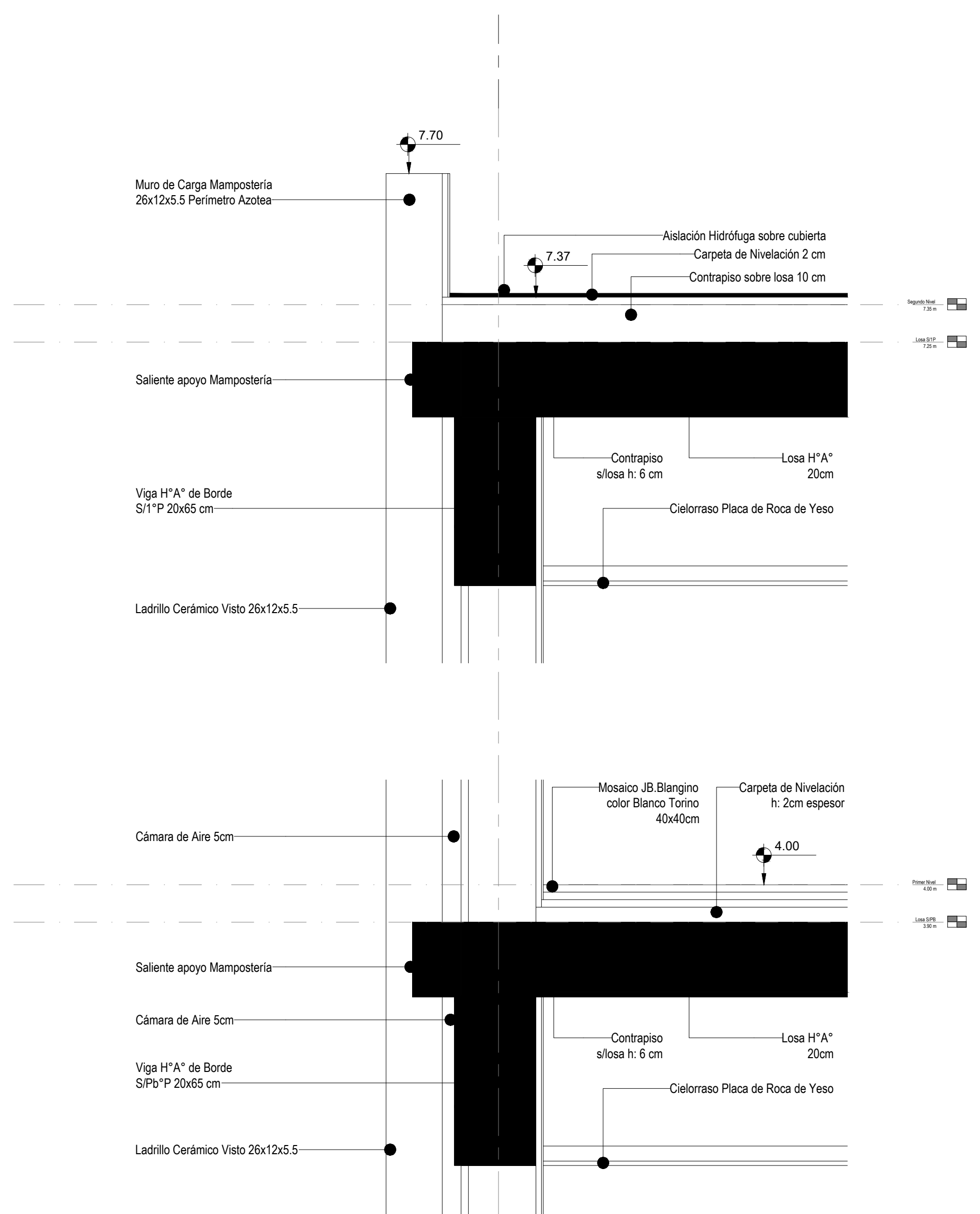

Planta DC2

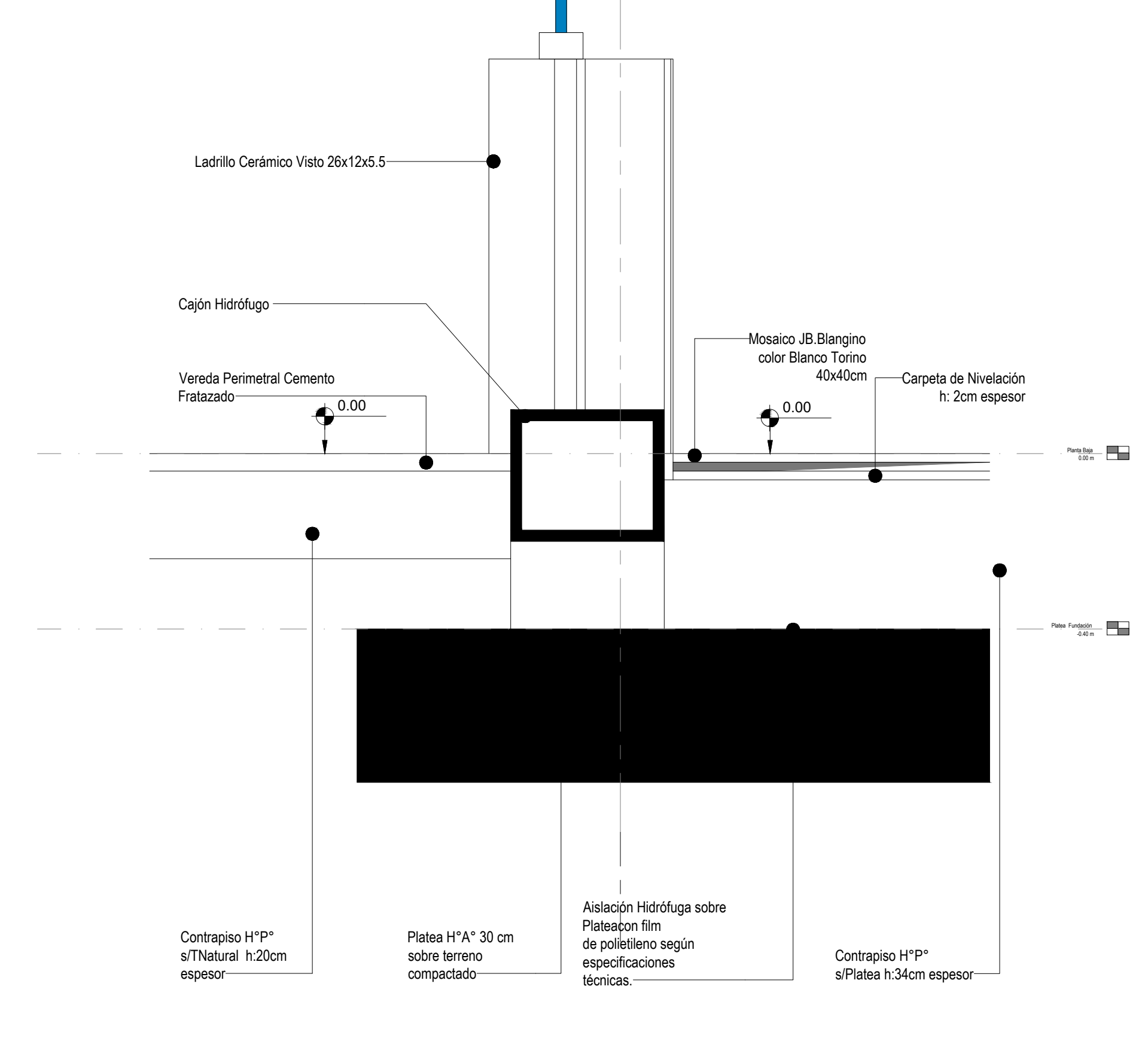
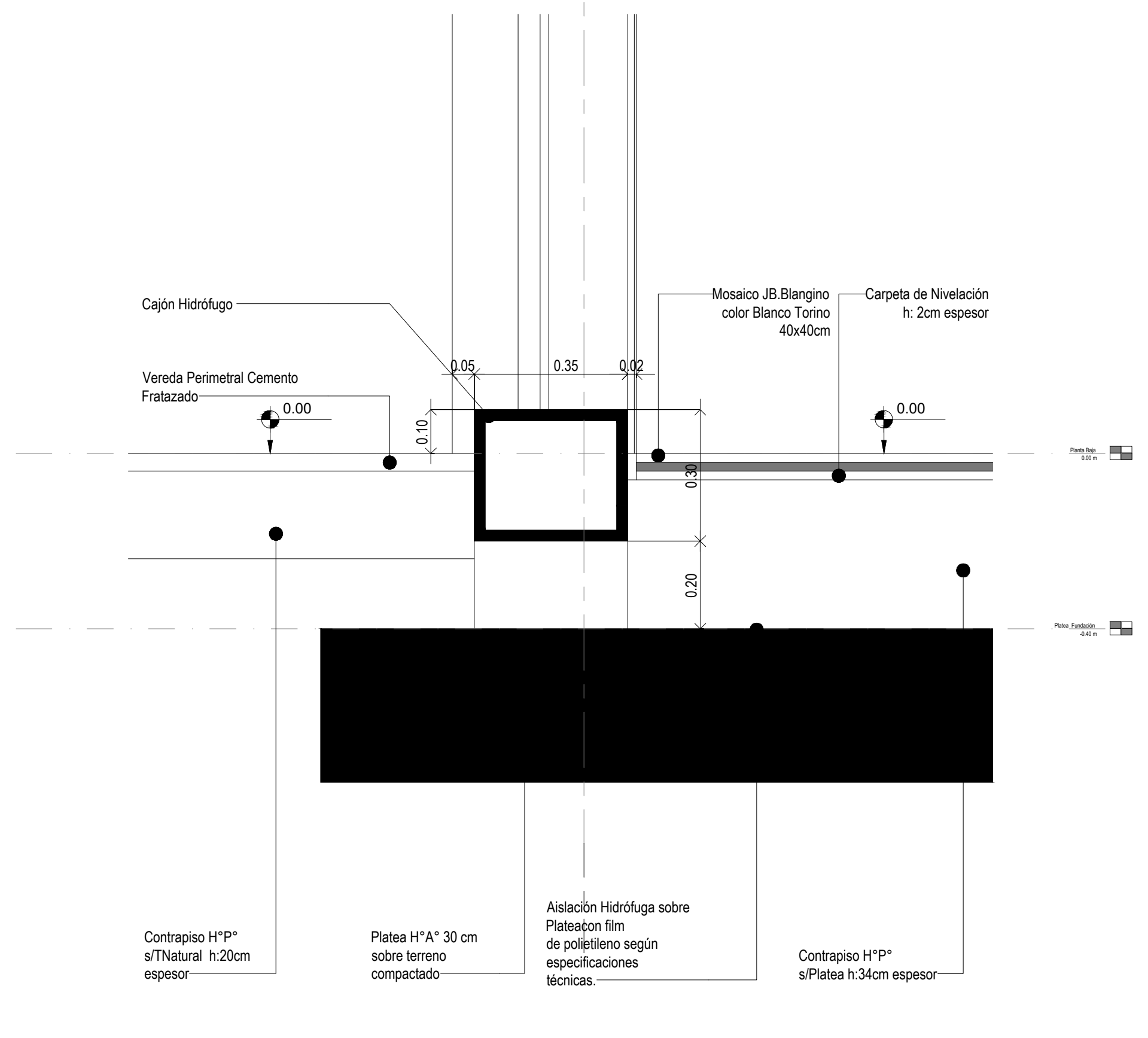

Corte DC2a

Corte DC2b

DIRECCIÓN PROVINCIAL DE ARQUITECTURA MINISTERIO DE INFRAESTRUCTURA Y SERVICIOS PÚBLICOS			
BUENOS AIRES PROVINCIA			
PROYECTO Casa de la Provincia de Buenos Aires Municipio de General Rodríguez	OBRA Casa de la Provincia de Buenos Aires "Municipio de General Rodríguez"	LOCALIDAD GENERAL RODRIGUEZ	PARTIDO GENERAL RODRIGUEZ
COLABORADORES Dirección Provincial de Arquitectura	PLANO DETALLE CONSTRUCTIVO GENERAL LATERAL	JEFE DE DEPARTAMENTO ARG. ALEJANDRO BATAIN	
DIRECTOR TÉCNICO ARG. ALEJANDRO BATAIN	FECHA 09/03/2021	AREA DPTO. PATRIMONIO ARQUITECTONICO	Nº PLANO TOTAL 130 35 83
DIRECTOR PROVINCIAL ARG. RODOLFO MACERA	Nº EXPRTE. EX-2021-05270680-GDEBA-DPTLMYSPGP	Nº ODEBA	



G O B I E R N O D E L A P R O V I N C I A D E B U E N O S A I R E S
2021 - Año de la Salud y del Personal Sanitario

Hoja Adicional de Firmas
Pliego

Número:

Referencia: EX-2021-05270680- -GDEBA-DPTLMIYSPGP - PLANOS OBRA CIVIL

El documento fue importado por el sistema GEDO con un total de 35 pagina/s.