

CROQUIS SEGÚN TITULO

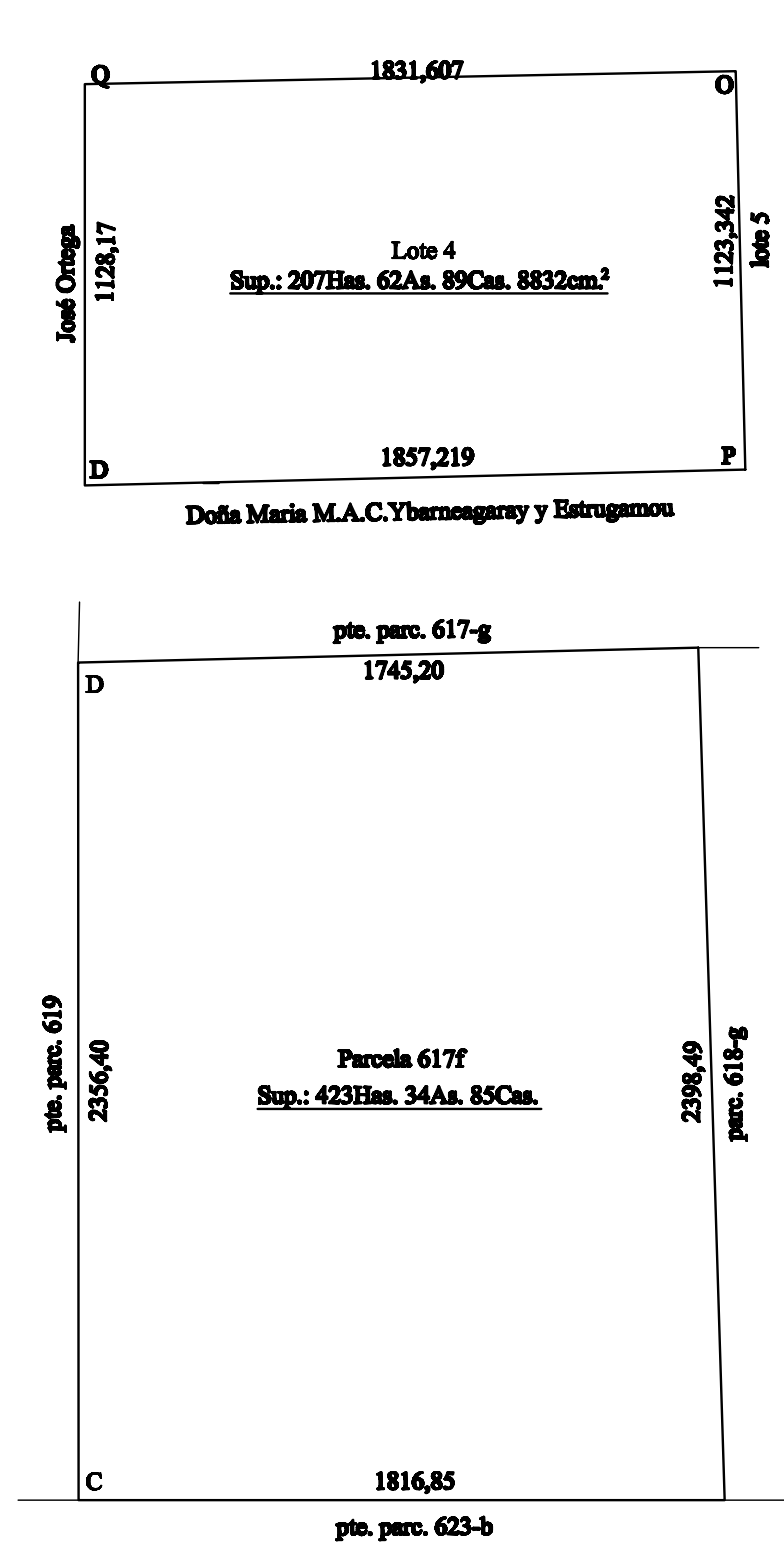

DETALLE DE CONSTRUCCIONES

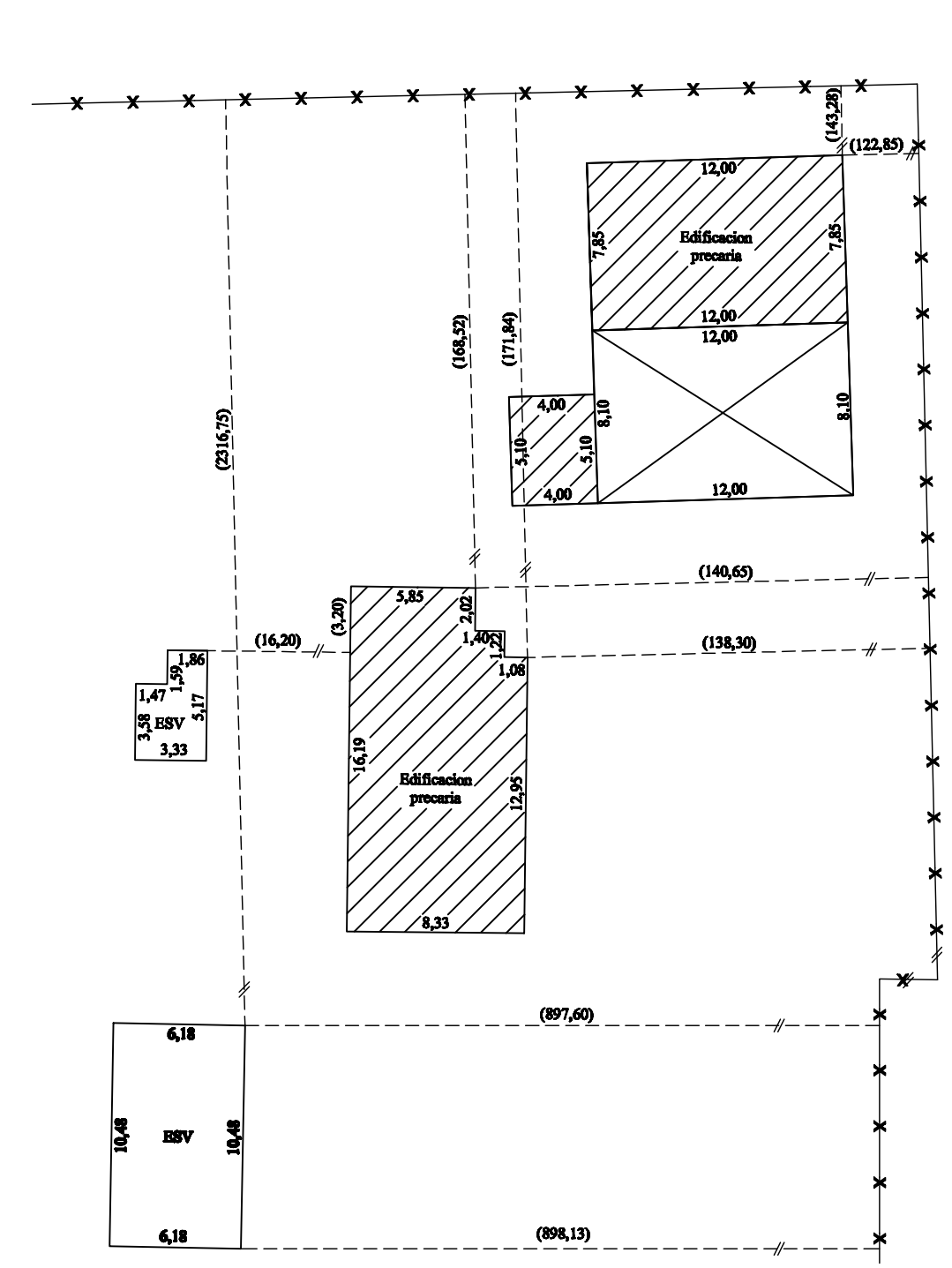

CROQUIS DE UBICACIÓN

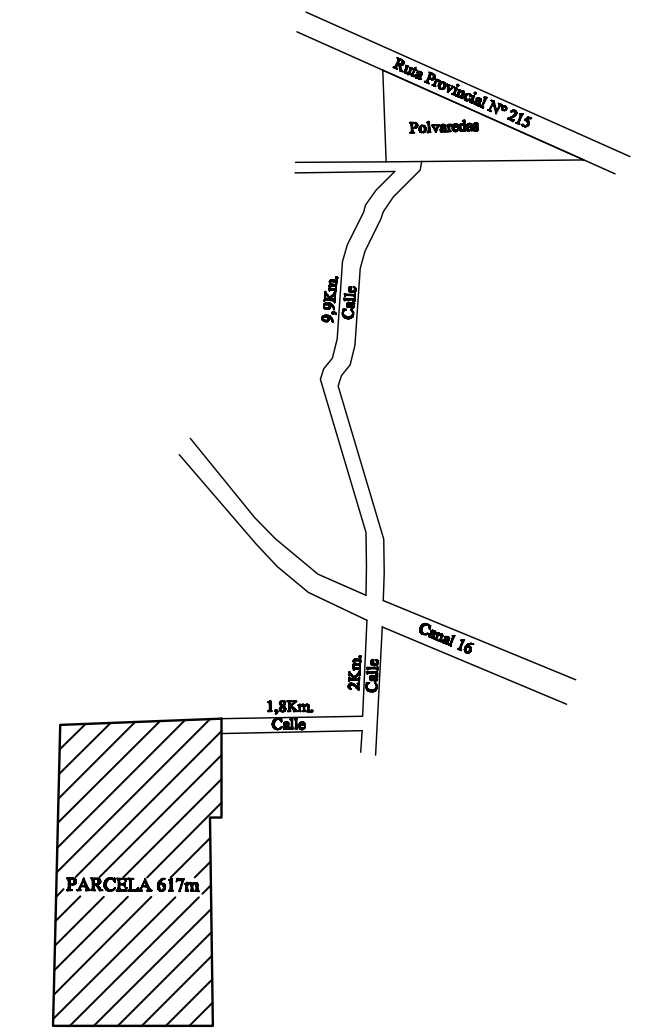

PROVINCIA DE BUENOS AIRES	93 - - 2021
PARTIDO: SALADILLO	Nomenclatura Catastral de Origen CIRCUNSCRIPCIÓN: V
LUGAR: Cuartel V	Parcela: 617m
OBJETO: MENSURA, DIVISIÓN Y CESIÓN DE CALLE	Partida Inmobiliarie Nº: 7612

STORTI, Julio Jorge

INSCRIPCIÓN DOMINIAL: Matrícula 15.785 (92)
BIEN: Parcela 617f y Lote 4

NOTAS: 1)- Los ángulos no indicados son rectos o suplementarios.
2)- Cumple Resolución 1692 de la C.C.P.
3)- Visado Municipal:
4)- Visado CPA Nº 55048325 de fecha 23/03/21
5)- Domicilio del Propietario: Calle Adrian Viale 3292 - Saladillo (CP: 7260) - Bs. As.
6)- Planos antecedentes: 93-64-49, 93-7-64
7)- Visado de Georreferenciación
8)- Visado del Ministerio de Asuntos Agrarios:
9)- Visado de A.D.A.:
10)- El título cita textual la siguiente nota: "se deja constancia que la correcta designación del presente bien es parcela 617f del plano 93-7-64 - Reclamo 13855/2019". Dicha constancia es incorrecta, ya que, según plano origen 93-7-64 la correcta designación el parcela 618f.
11)- El destino según título del lote 4, cita el lindero al NE como lote 5, siendo según plano origen 93-64-49, lote 5. Además, dicho destino, omite el lindero con rumbo NO, siendo el mismo lote 5, también según plano origen 93-64-49.
12)- Cumple Art. 11, Inc. 1º del Decreto Ley 9533/80.-

Ing. Agrimensor - Inscrito CPA 2508 (Dist. V)
Inscripción Nº 9654 - Saladillo
natalinsztor@hotmail.com

Cantidad de Parcelas: 3 (tres)
Fecha de mensura: Agosto de 2019

RESTRICCIONES:

NOTAS OFICIALES: El presente plano se tramitó bajo el Nº Provisorio: 7254/20

NOMENCLATURA CATASTRAL
PARTIDO: SALADILLO
CIRCUNSCRIPCIÓN: V

Cumple Disp. Nº 313/04.

ARCHIVO
Fecha:

BALANCE DE SUPERFICIES

SUP. S/MENSURA (suma de parcelas)	628Has 33As 40Cas
SUP. CALLE A CEDER	3Has 18As 34Cas
SUP. TOTAL S/MENSURA	631Has 51As 74Cas
SUP. S/TITULO (suma de parcelas)	630Has 97As 74Cas 8832cm ²
DIFERENCIA EN MAS	53As 99Cas 1168cm ²

DETALLE CALLE A CEDER

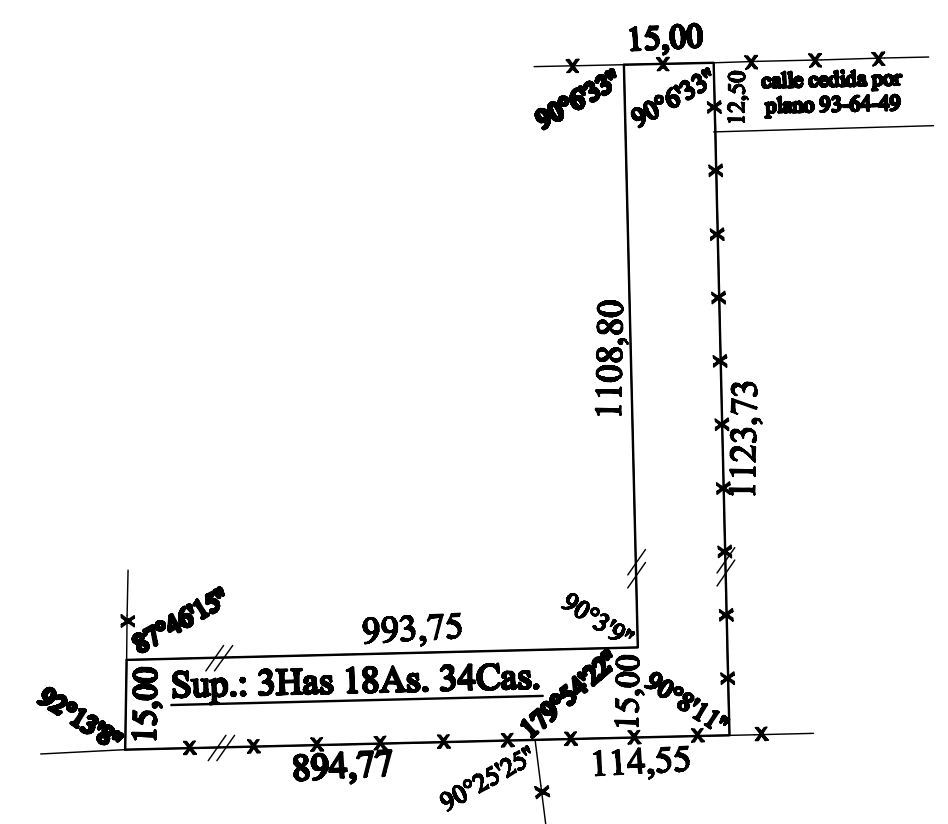

DETALLE 1

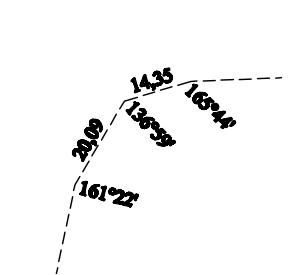

DETALLE 2

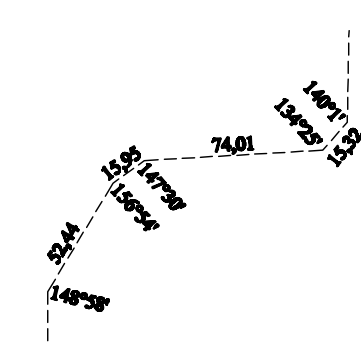

DETALLE 3

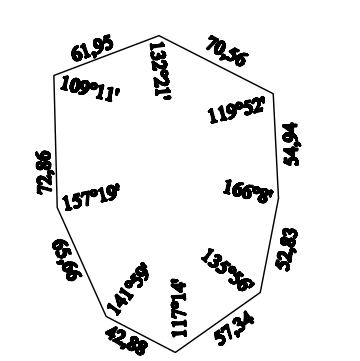

DETALLE 4

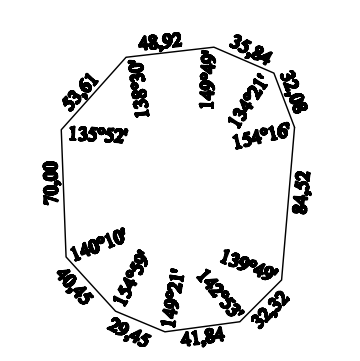

DETALLE 5

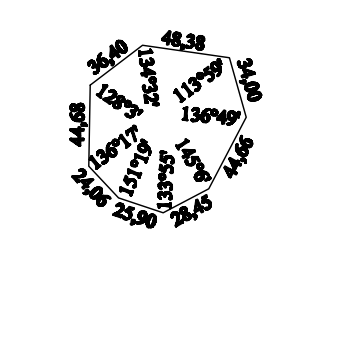

VINCULACIÓN A RED GEOBA

PLANILLA DE COORDENADAS GEODÉSICAS - POSGAR 2007

PUNTO	LATITUD	LONGITUD	h elip.(m)	H ant.(m)
CHOY	34°53'53,32177"S	60°01'09,98531"O	87,486	0,000
BASE	35°43'18,74225"S	59°25'10,68357"O	46,323	1,910
AZIMUT	35°42'00,81795"S	59°26'49,38704"O	47,409	1,460

TIPO "G"
0.48x0.76

ESCALA 1:12500



GOBIERNO DE LA PROVINCIA DE BUENOS AIRES
2021 - Año de la Salud y del Personal Sanitario

Hoja Adicional de Firmas
Informe gráfico

Número:

Referencia: EX-2021-8972205-GDEBA-DPGHADA

El documento fue importado por el sistema GEDO con un total de 1 pagina/s.