

TIPO "C"  
0.32x0.76

**CROQUIS S/TITULO**

PROVINCIA DE BUENOS AIRES **121** - **2021**  
 Nomenclatura Catastral de Origen  
 CIRCUNSCRIPCION: XIII  
 PARCELA: 1298e  
 Partida Inmobiliaria  
 N°: 5201

**PARTIDO: CAPITAN SARMIENTO**  
**LUGAR: Capitán Sarmiento**

**OBJETO: MENSURA y DIVISION**  
**PROPIETARIOS:**  
**BAVA HERIBERTO SEVERO**

INSCRIPCION DOMINIAL: MATRICULA 556 (121)  
 BIEN: Lote MIL DOSCIENTOS NOVENTA Y SIETE-g y Lote UNO

NOTAS: 1)- Los ángulos no indicados son rectos o suplementarios.  
 2)- Cumple Resolución 16/92 de la C.C.P.  
 3)- Visado Municipal: Expediente Letra " " N° . Año . Fecha. -  
 4)- Visado CPA N° de fecha  
 5)- Domicilio del Propietario: Calle Carlos Urquiza N° 907 - Capitán Sarmiento (2752)  
 6)- Visado Asuntos Agrarios: Actuado: Fecha. -  
 7)- Visado Dpto. Georeferenciación: N° . Fecha. -  
 8)- Plano antecedente: 121-13-1974 y 10-66-1951.-  
 9)- Planos consultados: 10-39-1957 y 121-5-1974  
 10)- Según constancias registrales, la matrícula N° 556 no cita la superficie del lote UNO, siendo la misma de Sup.: 299Has. 888 m2, conforme al plano origen 10-66-1951, motivo por el cual se calcula el balance con dicha superficie:-  
 11)- Visado A.D.A.:

**María Florencia VALEGARIE**  
 Agrimensora - Mat. CPA. 2203-0. D.N.I.25-168.088  
 Calle Avelleda N° 495 (2752) CAP. SARMIENTO  
 florenciamalegare@fibertel.com.ar -

Cantidad de Parcelas: TRES (3)  
 Fecha de mensura: FEBRERO DE 2020

**RESTRICCIONES:**

NOTAS OFICIALES: El presente plano se tramitó bajo el N° Provisorio: 5385-20

**NOMENCLATURA CATASTRAL**  
 PARTIDO: CAPITÁN SARMIENTO  
 CIRCUNSCRIPCION: XIII

Cumple Disp. N° 313/04.  
 ARCHIVO  
 Fecha:

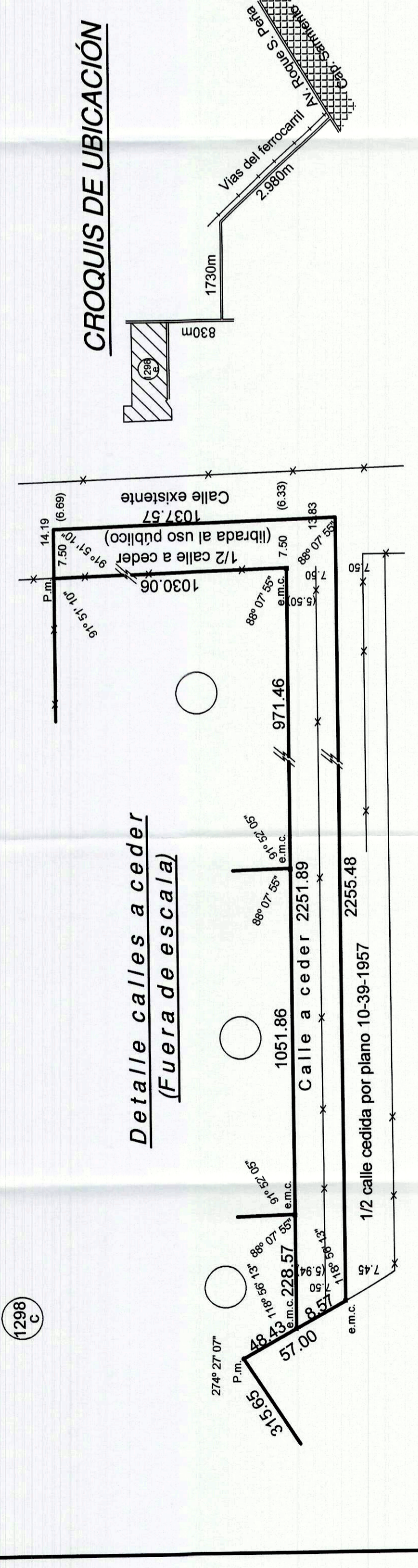
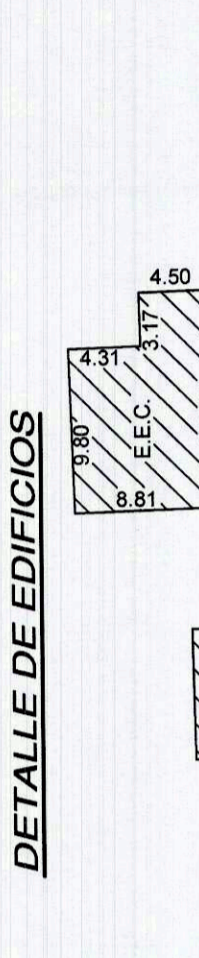
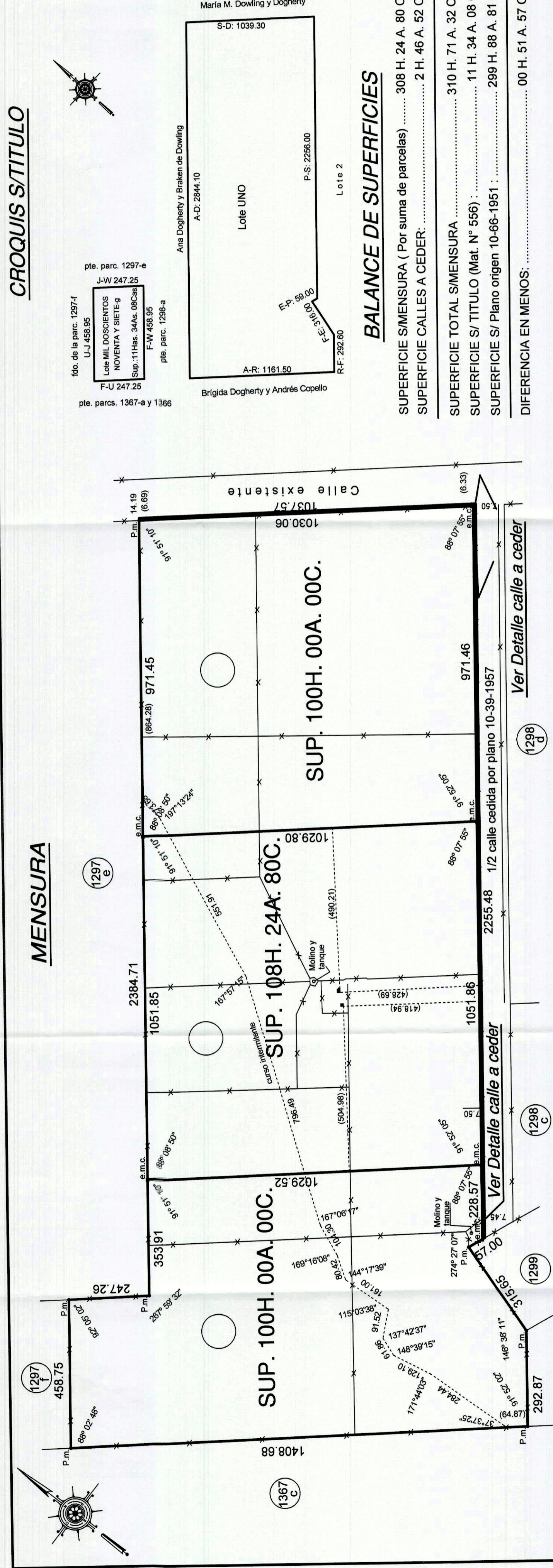

**VINCULACIÓN A LA RED GEOBA**

**PLANILLA DE COORDENADAS GEODESICAS POSGAR 2007**

PUNTO	LATITUD	LONGITUD	h (m.)	H (m.)



GOBIERNO DE LA PROVINCIA DE BUENOS AIRES  
2021 - Año de la Salud y del Personal Sanitario

**Hoja Adicional de Firmas**  
**Informe gráfico**

**Número:**

**Referencia:** Plano de mensura que se pretende visar firmado - EX-2021-05418383- -GDEBA-DPGHADA

---

El documento fue importado por el sistema GEDO con un total de 1 pagina/s.