

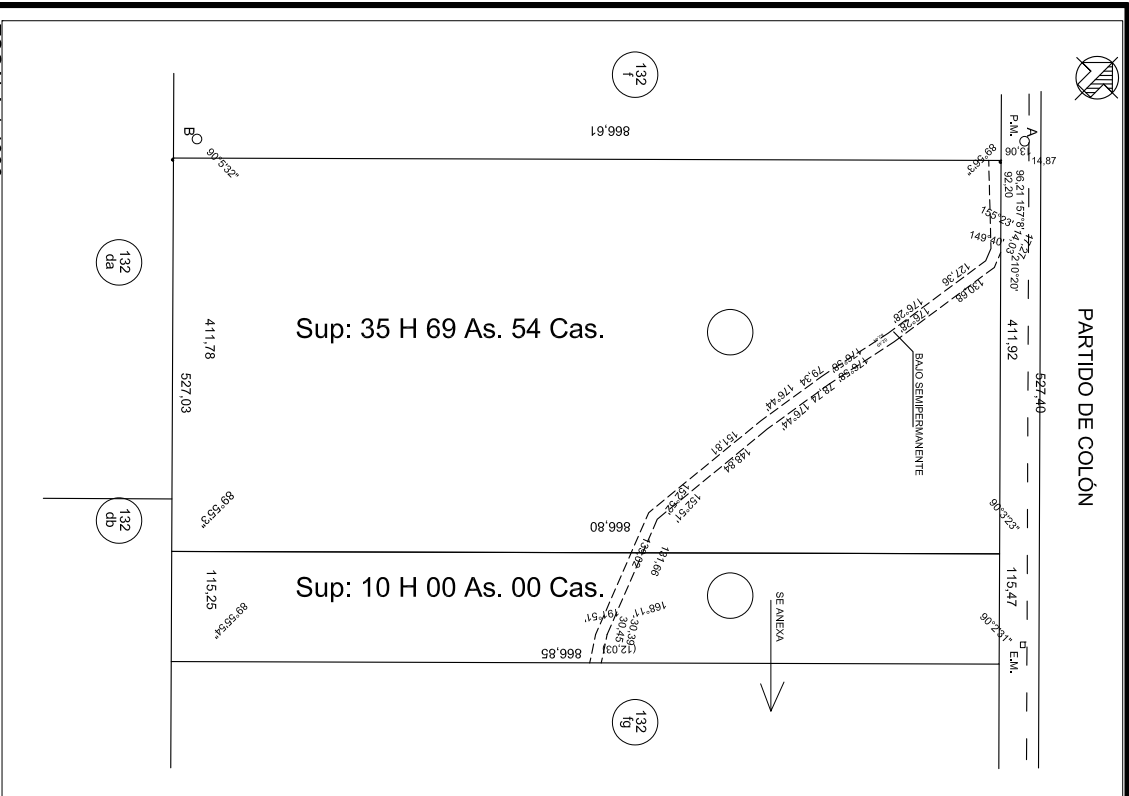

**PARTIDO DE COLÓN**



ESCALA 1:4000

BALANCE DE SUPERFICIES	
Descripción	Superficie
Superficie según Mensura (suma de parcelas)	45 H 69 A 54 C
Superficie según Título	45 H 71 A 37 C
Diferencia	1 A 83 C

Vinculación Red GEOBA - Planilla de Coordenadas Geodésicas			
Punto	Latitud	Longitud	h
PEBA	33°56'44.0328" S	68°33'44.8923" W	94.414
A	34°03'26.1134" S	61°17'36.0625" W	113.876
B	34°03'46.0081" S	61°17'59.9413" W	113.884
			2.046

**CROQUIS DE UBICACIÓN**

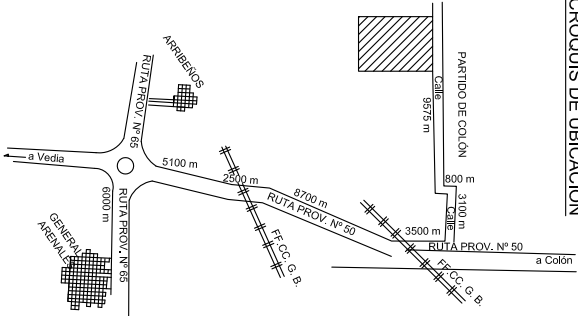

CROQUIS S/ TÍTULO	
parcela	Superficie
parcela 132f	867.40 m.
Parcela 132-fe	Sup: 45 Has. 71 As. 37 Cas.
parcela 132fg	866.76 m.
	527,3 m.

parte de parcelas 132db y 132da

**PROVINCIA DE BUENOS AIRES**

**035 - 2021**

Partido:	GENERAL ARENALES
Lugar:	Cuartel 4
Objeto:	Mensura, División y Anexión

**PROPIETARIOS:**

DALPRA, CARLOS ANIBAL Y DALPRA, DANIEL HUGO

**INSCRIPCIÓN DOMINIAL MATRÍCULA 10178 (095)**

BIEN: Parcela 132fe

Cantidad de Parcelas: 2 Fecha de Mensura: 04-2021

**VISADOS:**

- Municipal:
- Dpto. Geomembrados:
- Dpto. Geomembrados:
- Ministerio Asuntos Agrarios: Expediente Nº

**RESTRICCIONES:**

La parcela ..... será destinada a agricultura, con producción porcina como actividad complementaria. Esta circunstancia deberá constar en toda escritura traslativa de dominio.

**NOTAS:**

- Domicilio del propietario: Santo Tomas Domingo Nº 100-Arribeños (B.A.)
- Los ángulos no indicados son rectos o suplementarios
- Cumple resolución 16182 de la C.C.P.
- La matrícula 10178 da erróneamente la medida del lado SO de la parcela, siendo la correcta 527,03 m. Esto deberá ser corregido al momento de la inscripción del plano en el Registro de la Propiedad.

**NOTAS OFICIALES:**

El presente plano se tramita bajo el Proyecto Nº:

<p><b>Andrés H. MOSCONI</b> Ingr. Agrimensura-Matrícula 2209 Calle Villalba N° 2209 GENERAL ARENALES Mendoza</p>	<p>Visado por: Fecha de Aprobación: Versión N°:</p>	<p>Fecha de Versión:</p>
<p><b>NOMENCLATURA CATASTRAL</b> Partido: GENERAL ARENALES Sector: IPDORIS Cuartel: 4 Quilote: 132fe Parcela: 132fe</p>		



GOBIERNO DE LA PROVINCIA DE BUENOS AIRES  
2021 - Año de la Salud y del Personal Sanitario

**Hoja Adicional de Firmas**  
**Informe gráfico**

**Número:**

**Referencia:** EX-2021-20715570-GDEBA-DPGHADA

---

El documento fue importado por el sistema GEDO con un total de 1 pagina/s.