

PUESTA EN VALOR Y REFACCION

EX 2021- 12418544

DESTACAMENTO ALEM

DESTACAMENTO CANAL IRIGOYEN

DESTACAMENTO INTA

DESTACAMENTO CAMINO ISLEÑO

DESTACAMENTO ARROYO LOS LAURELES

DESTACAMENTO PARANA MINI

DESTACAMENTO ARROYO BORCHES

PLANTA EXISTENTE
ESC 1:100

PLANTA DE TECHOS EXISTENTE
ESC 1:100

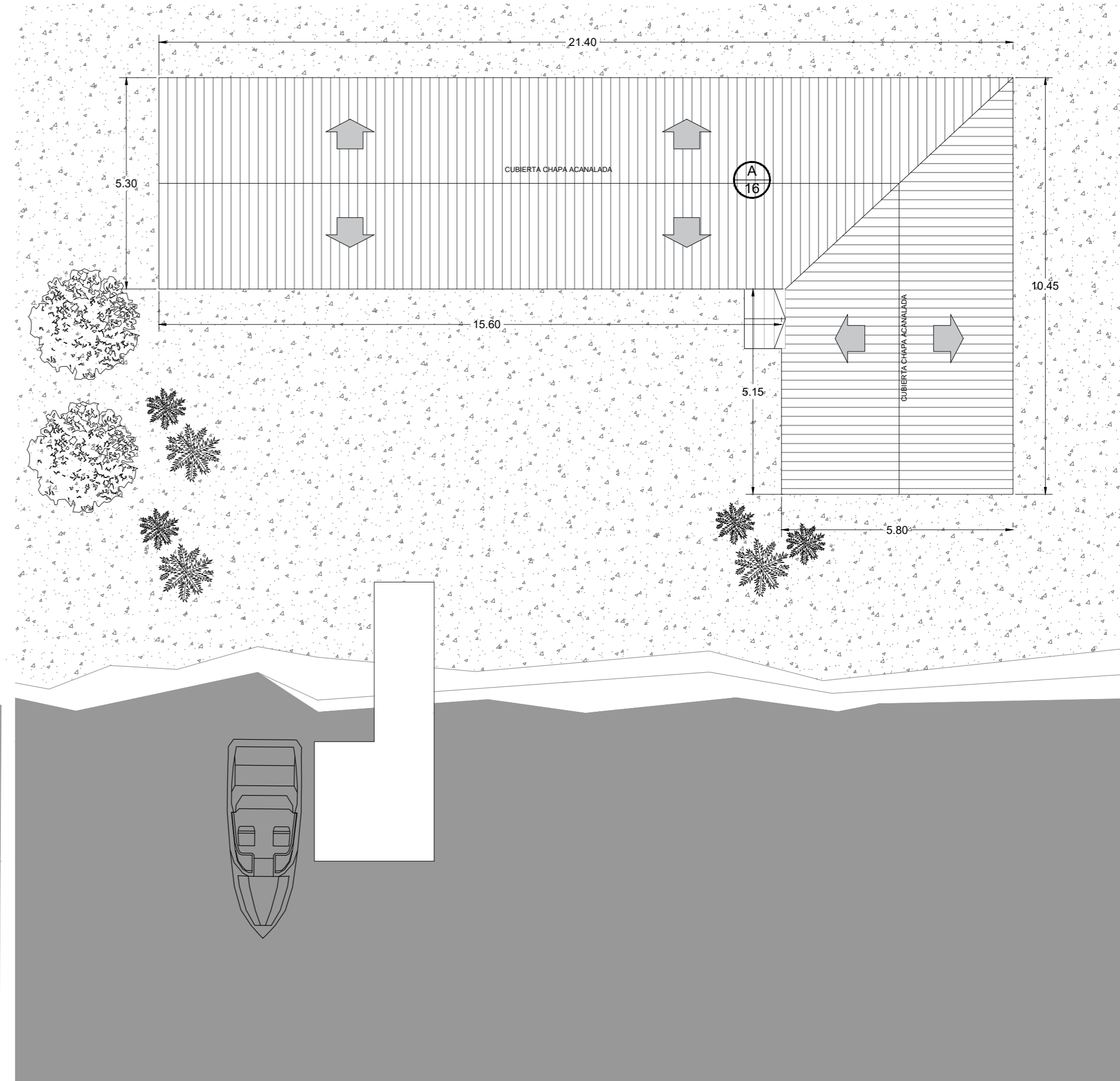
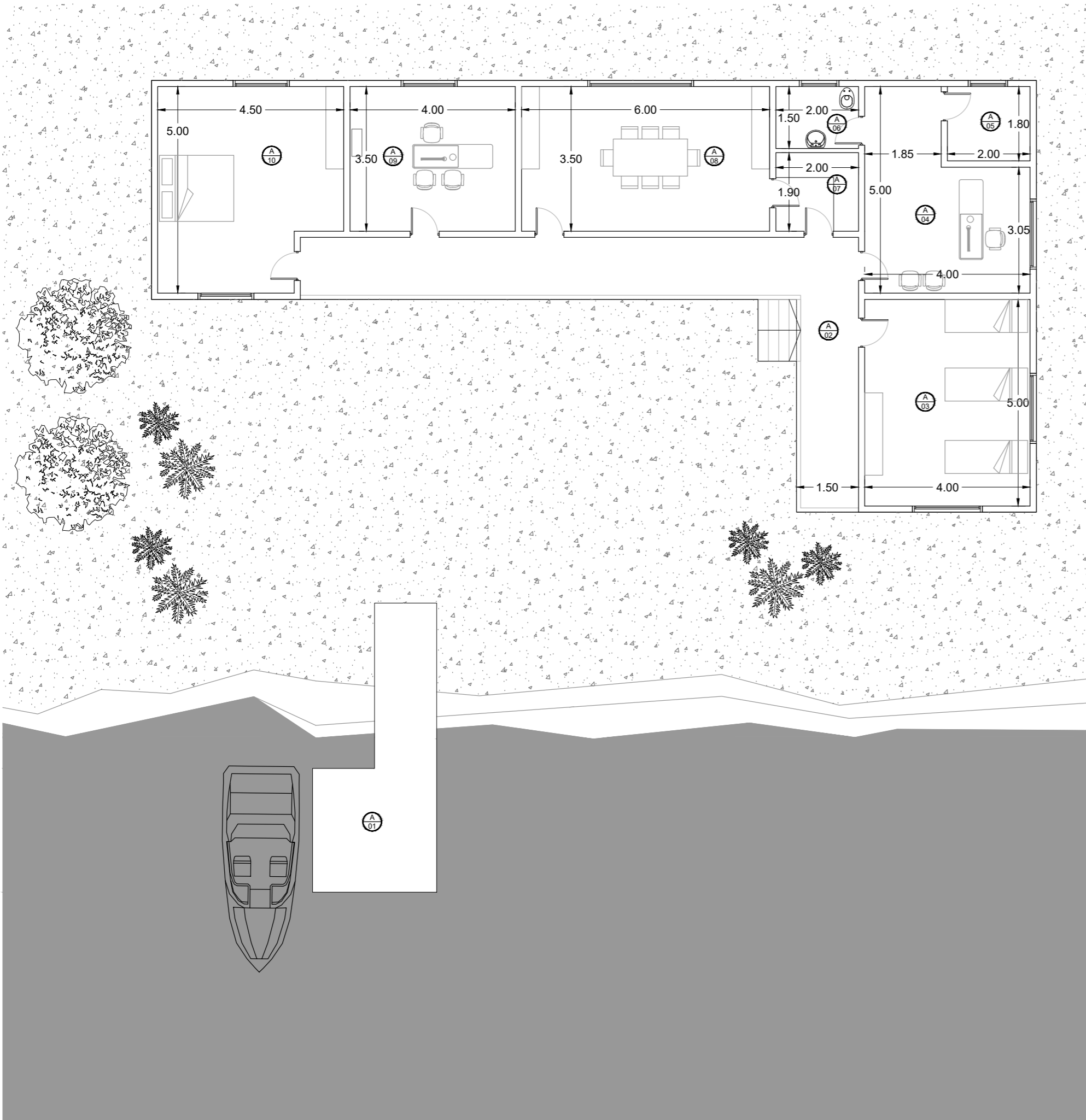

SUPERFICIE CUBIERTA
115 M2
SUPERFICIE SEMI CUBIERTA
27 M2

REFERENCIAS

	LOCAL
⊙ 01	ATRACADERO
⊙ 02	ACCESO
⊙ 03	DORMITORIO
⊙ 04	GUARDIA
⊙ 05	DEPOSITO

	LOCAL
⊙ 06	BAÑO
⊙ 07	COCINA
⊙ 08	COMEDOR
⊙ 09	OFICINA
⊙ 10	DORMITORIO
⊙ 11	CUBIERTA

MINISTERIO DE SEGURIDAD

DIRECCIÓN PROVINCIAL DE ARQUITECTURA POLICIAL
DEPARTAMENTO DE ARQUITECTURA Y OBRAS

DEPENDENCIA : DESTACAMENTO CANAL ALEM
UBICACION : RIO CARABELAS Y CANAL ALEM
LOCALIDAD : 5TA SECC. DE ISLAS DE CAMPANA
PARTIDO : CAMPANA

DIR. PROV. ARQ. POL.: ARQ. GUSTAVO IRURIETA
DIR. DE PLANIFICACION: ARQ. FLORENCIA MOSQUERA
PROYECTISTA : AREA TECNICA
DIBUJANTE : AREA TECNICA

EXPTE.: 2021 PLANTAS EXISTENTES ESC: 1.100 01

PLANTA EXISTENTE
ESC 1:100

PLANTA DE TECHOS EXISTENTE
ESC 1:100

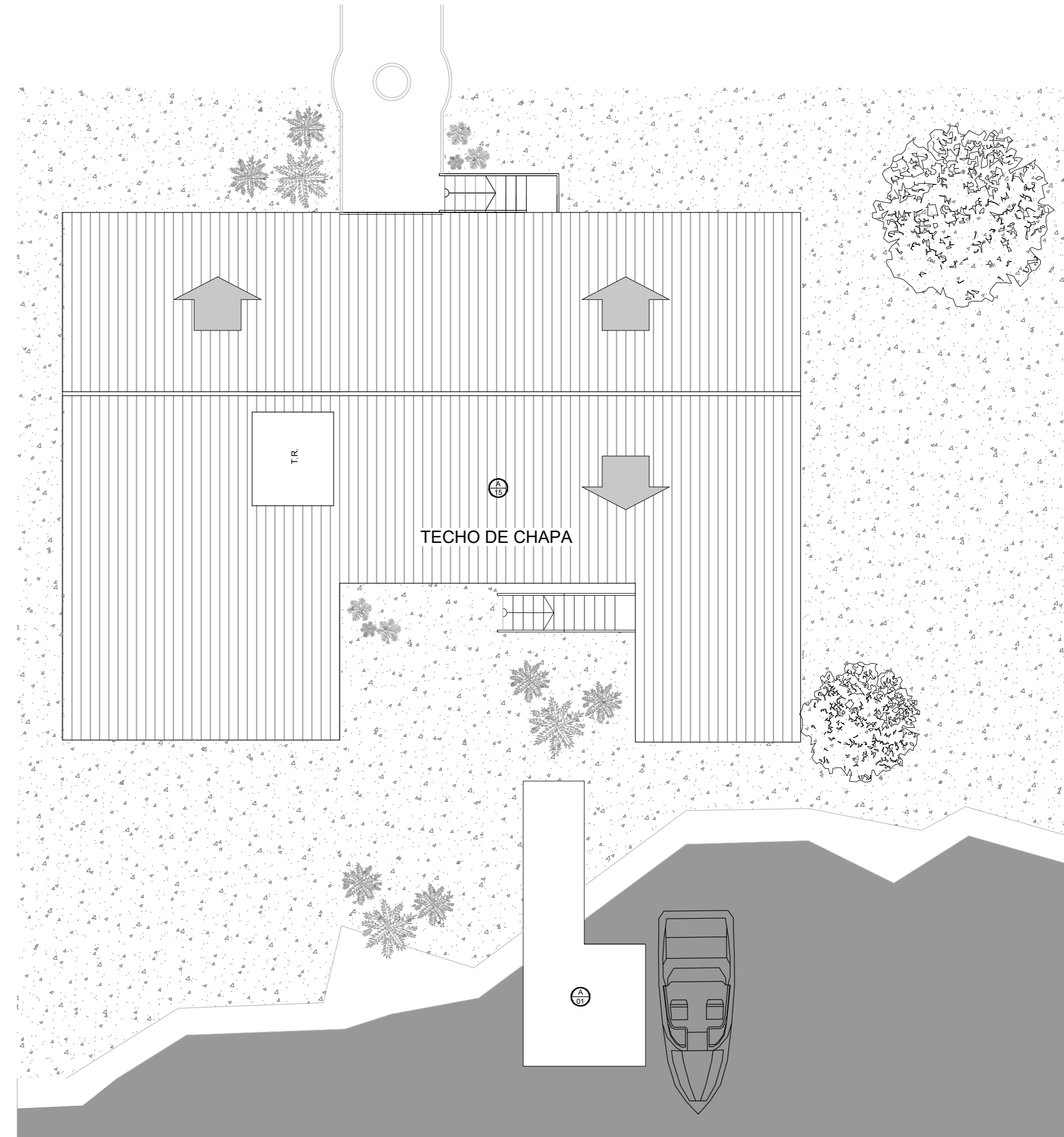
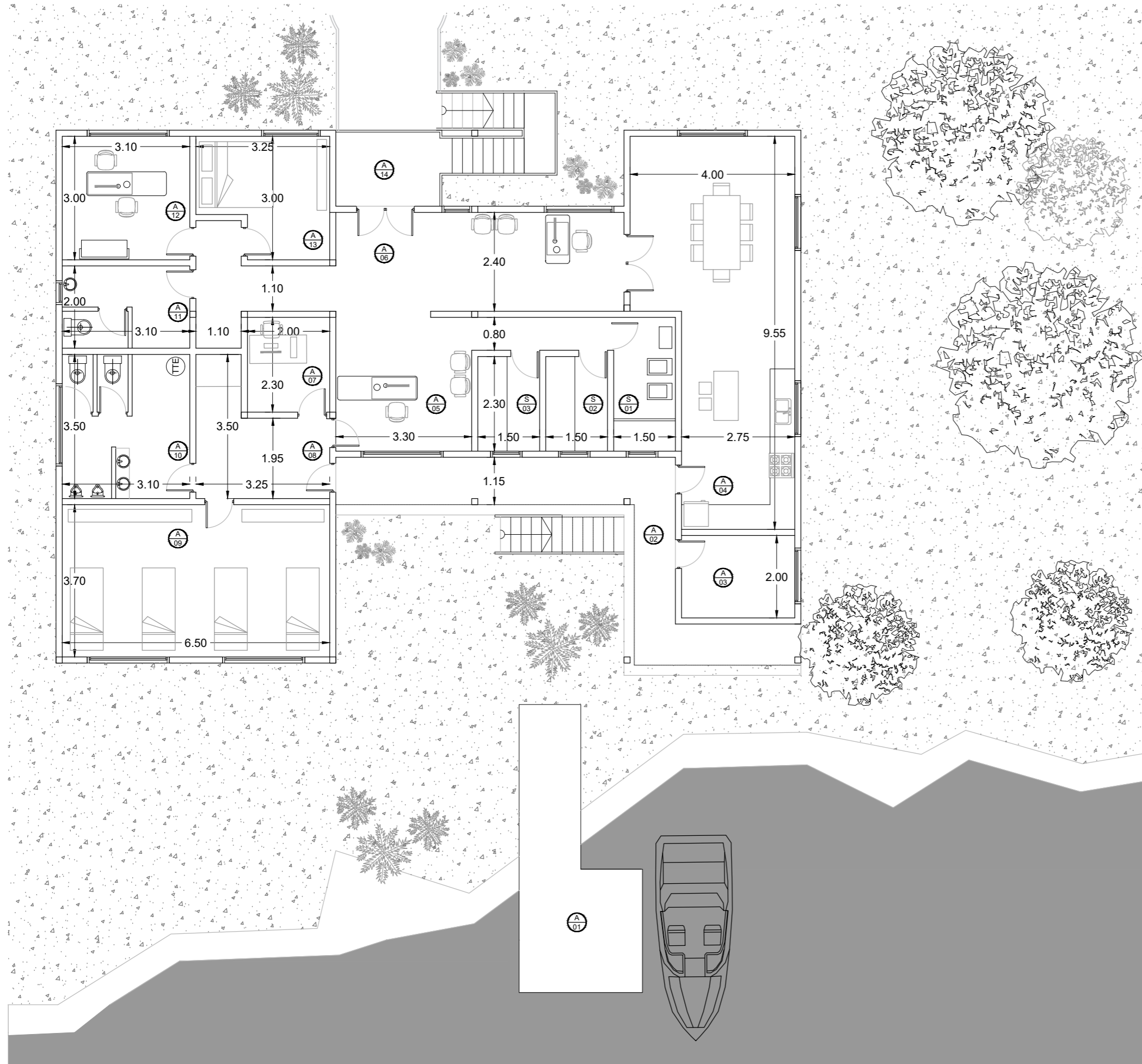

SUPERFICIE CUBIERTA
180M2
SUPERFICIE SEMICUBIERTA
33 M2

REFERENCIAS

	LOCAL	Ⓐ 07	OFICINA	Ⓐ 14	ACCESO
Ⓐ 01	ATRACADERO	Ⓐ 08	PASO	Ⓐ 15	CUBIERTA
Ⓐ 02	ACCESO	Ⓐ 09	DORMITORIO	Ⓐ 01	BAÑO
Ⓐ 03	DEPOSITO	Ⓐ 10	BAÑO	Ⓐ 02	CELDA
Ⓐ 04	COCINA	Ⓐ 11	BAÑO	Ⓐ 03	CELDA
Ⓐ 05	OFICINA	Ⓐ 12	OFICINA		
Ⓐ 06	GUARDIA	Ⓐ 13	DORMITORIO		

MINISTERIO DE SEGURIDAD

DIRECCIÓN PROVINCIAL DE ARQUITECTURA POLICIAL
DEPARTAMENTO DE ARQUITECTURA Y OBRAS

DEPENDENCIA : DESTACAMENTO CANAL IRIGOYEN
UBICACION : CANAL MARTIN IRIGOYEN KM 102
LOCALIDAD : ISLAS DE CAMPANA
PARTIDO : CAMPANA

DIR. PROV. ARQ. POL.: ARQ. GUSTAVO IRURIETA
DIR. DE PLANIFICACION: ARQ. FLORENCIA MOSQUERA
PROYECTISTA : AREA TECNICA
DIBUJANTE : AREA TECNICA

EXPTE.: 2021 PLANTAS EXISTENTES ESC: 1.100 01

PLANTA EXISTENTE
ESC 1:100

PLANTA DE TECHOS EXISTENTE
ESC 1:100

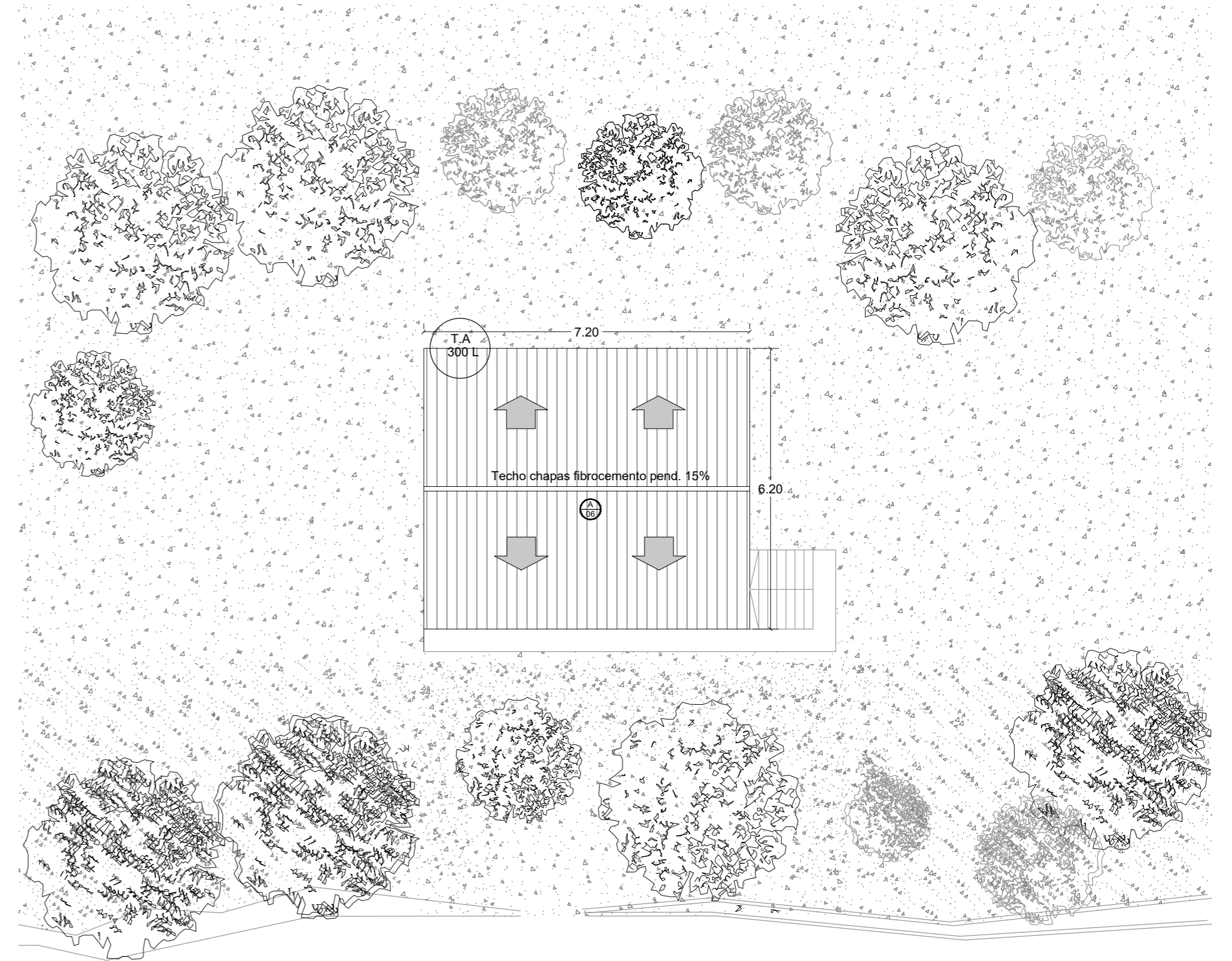
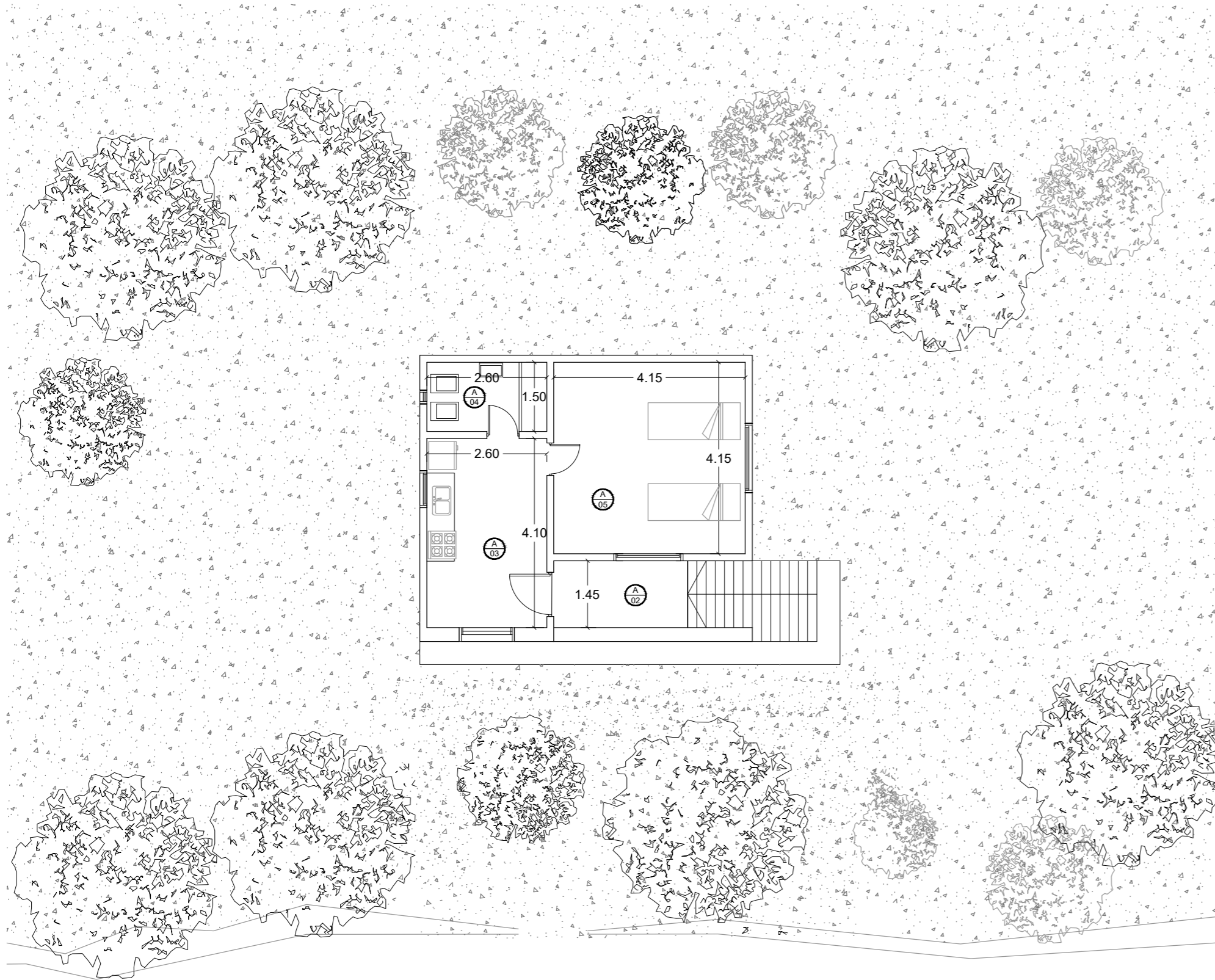

SUPERFICIE CUBIERTA
37 M2
SUPERFICIE SEMICUBIERTA
7.50 M2

REFERENCIAS

	LOCAL
○	
⊙	ACCESO
⊙	COCINA
⊙	BAÑO
⊙	DORMITORIO
⊙	CUBIERTA

MINISTERIO DE SEGURIDAD

DIRECCIÓN PROVINCIAL DE ARQUITECTURAPOLICIAL
DEPARTAMENTO DE ARQUITECTURA Y OBRAS

DEPENDENCIA : DESTACAMENTO INTA
UBICACION : RIO PARANA DE LAS PALMAS Y
CANAL LAURENTINO
LOCALIDAD : 4TA SECCION ISLAS DE CAMPANA
PARTIDO : CAMPANA

DIR. PROV. ARQ. POL.: ARQ. GUSTAVO IRURIETA
DIR. DE PLANIFICACION: ARQ. FLORENCIA MOSQUERA
PROYECTISTA : AREA TECNICA
DIBUJANTE : AREA TECNICA

EXPTE.: 2021 PLANTAS EXISTENTES ESC: 1.100 01

PLANTA EXISTENTE
ESC 1:100

PLANTA DE TECHOS EXISTENTE
ESC 1:100

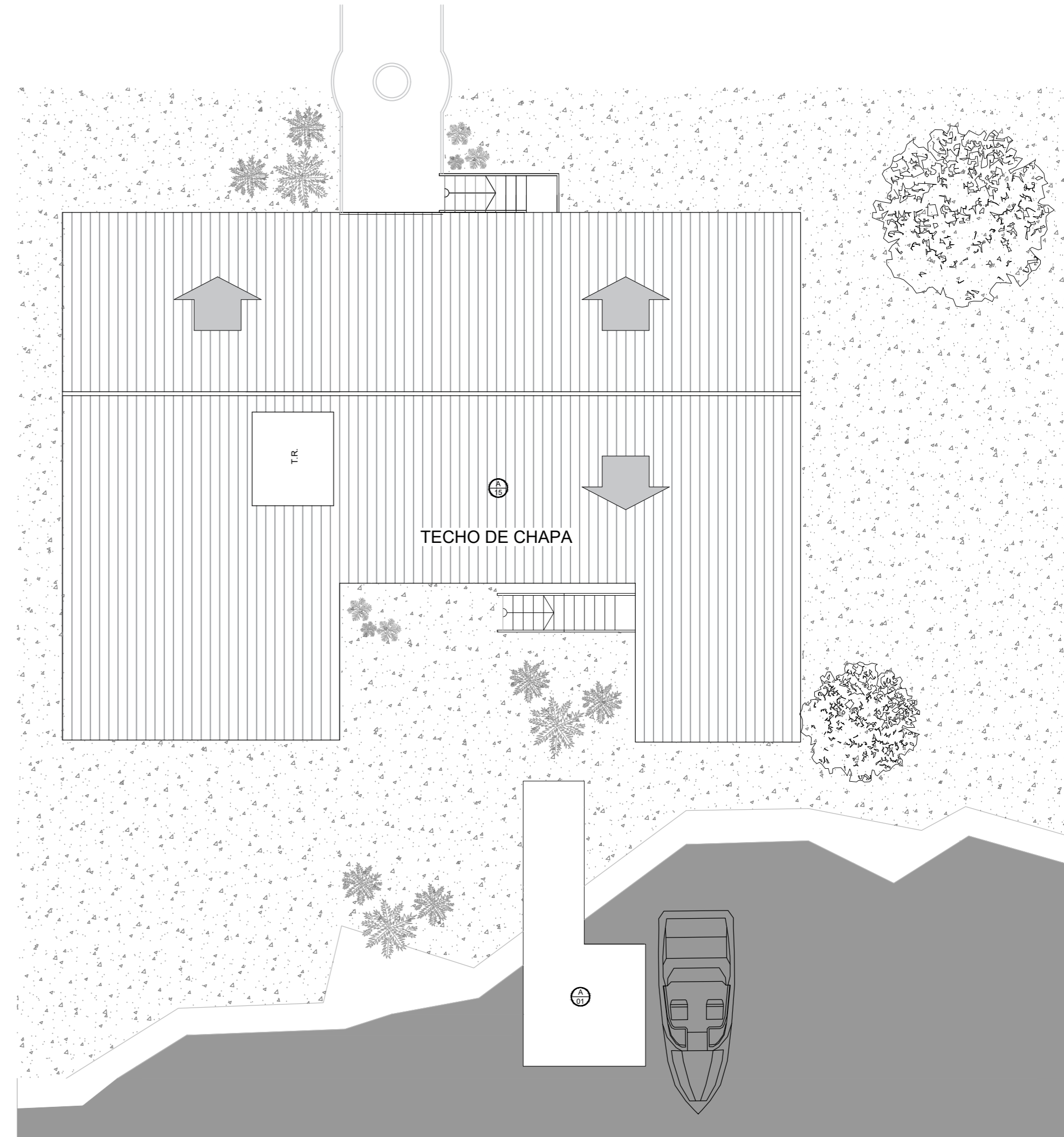
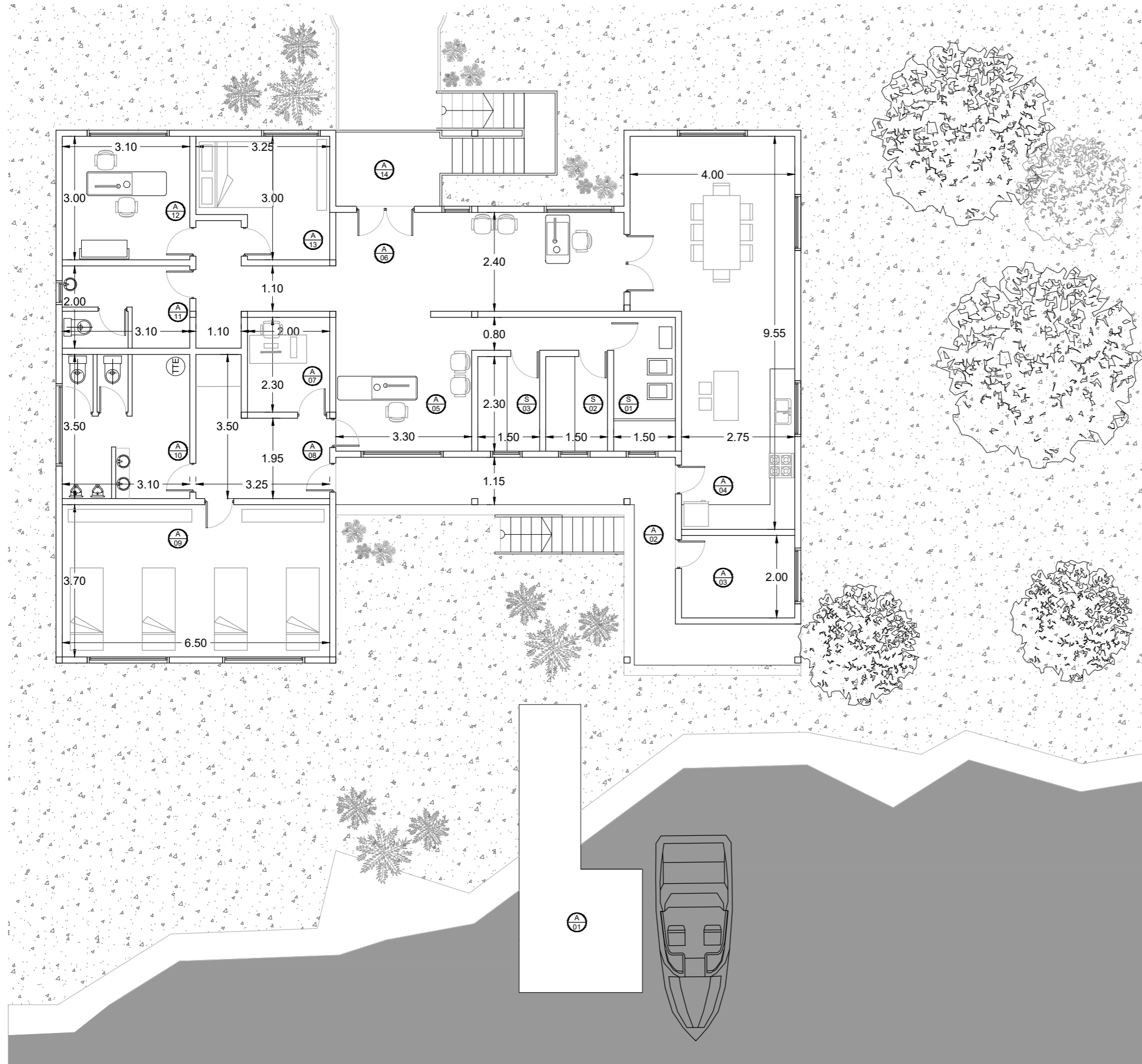

SUPERFICIE CUBIERTA
180M2
SUPERFICIE SEMICUBIERTA
33 M2

REFERENCIAS

	LOCAL	Ⓐ 07	OFICINA	Ⓐ 14	ACCESO
Ⓐ 01	ATRACADERO	Ⓐ 08	PASO	Ⓐ 15	CUBIERTA
Ⓐ 02	ACCESO	Ⓐ 09	DORMITORIO	S 01	BAÑO
Ⓐ 03	DEPOSITO	Ⓐ 10	BAÑO	S 02	CELDA
Ⓐ 04	COCINA	Ⓐ 11	BAÑO	S 03	CELDA
Ⓐ 05	OFICINA	Ⓐ 12	OFICINA		
Ⓐ 06	GUARDIA	Ⓐ 13	DORMITORIO		

MINISTERIO DE SEGURIDAD

DIRECCIÓN PROVINCIAL DE ARQUITECTURA POLICIAL
DEPARTAMENTO DE ARQUITECTURA Y OBRAS

DEPENDENCIA : DESTACAMENTO CAMINO ISLEÑO
UBICACION : RP 25 Y RIO PARANA DE LAS PALMAS
LOCALIDAD : 4TA SECCION ISLAS DE ESCOBAR
PARTIDO : ESCOBAR

DIR. PROV. ARQ. POL.: ARQ. GUSTAVO IRURIETA
DIR. DE PLANIFICACION: ARQ. FLORENCIA MOSQUERA
PROYECTISTA : AREA TECNICA
DIBUJANTE : AREA TECNICA

EXPTE.: 2021 PLANTAS EXISTENTES ESC: 1.100 01

DESTACAMENTO LOS LAURELES

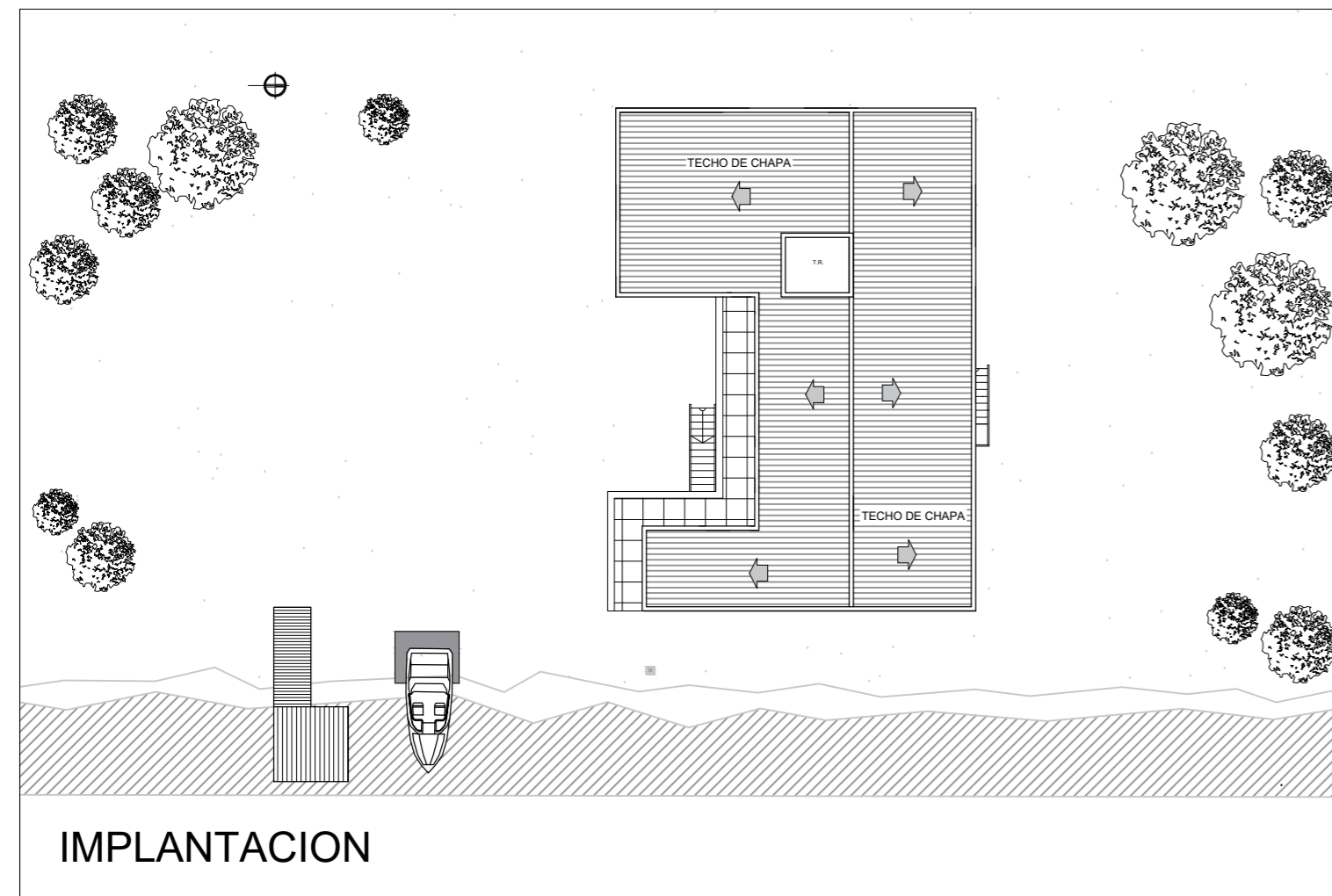
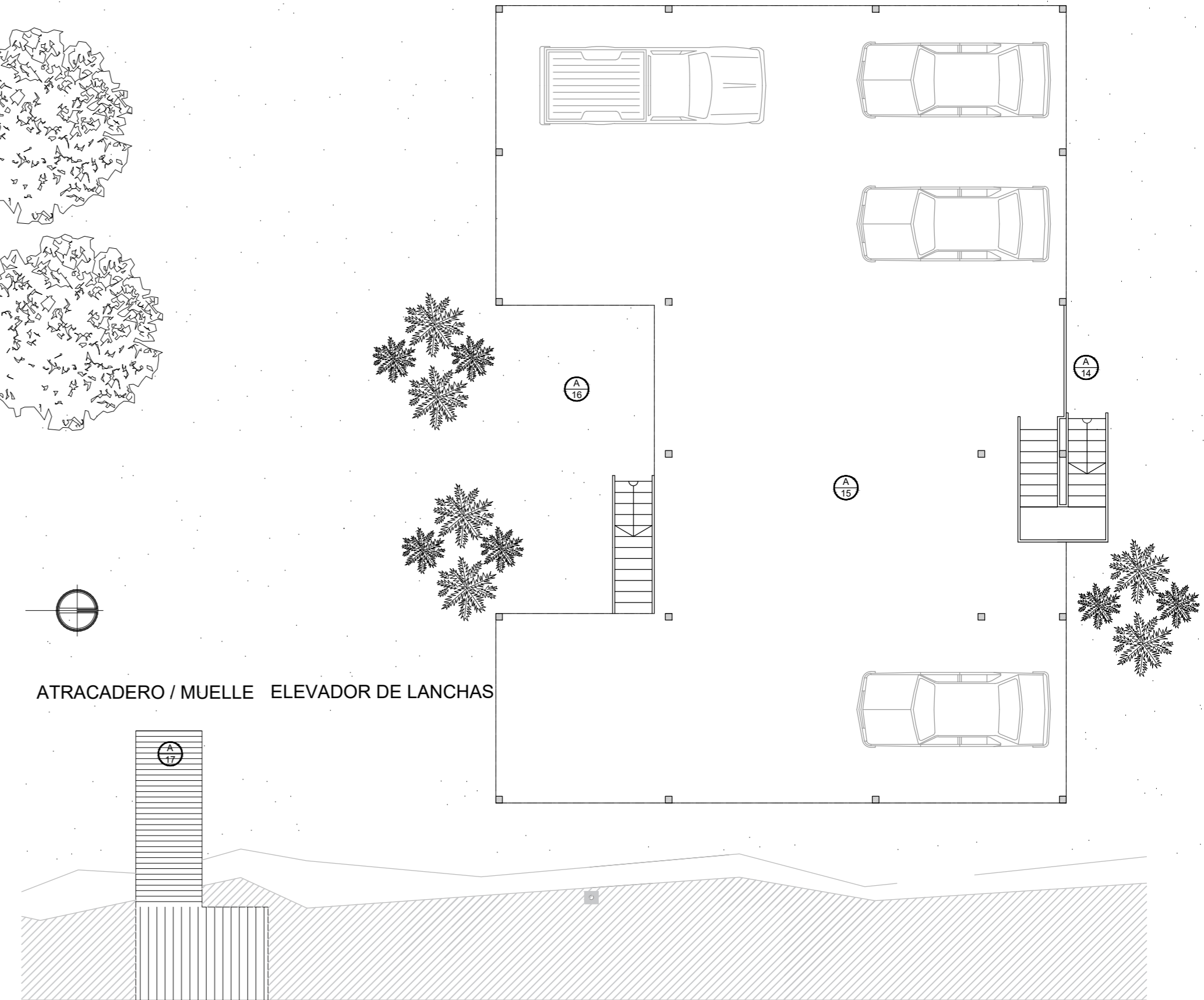
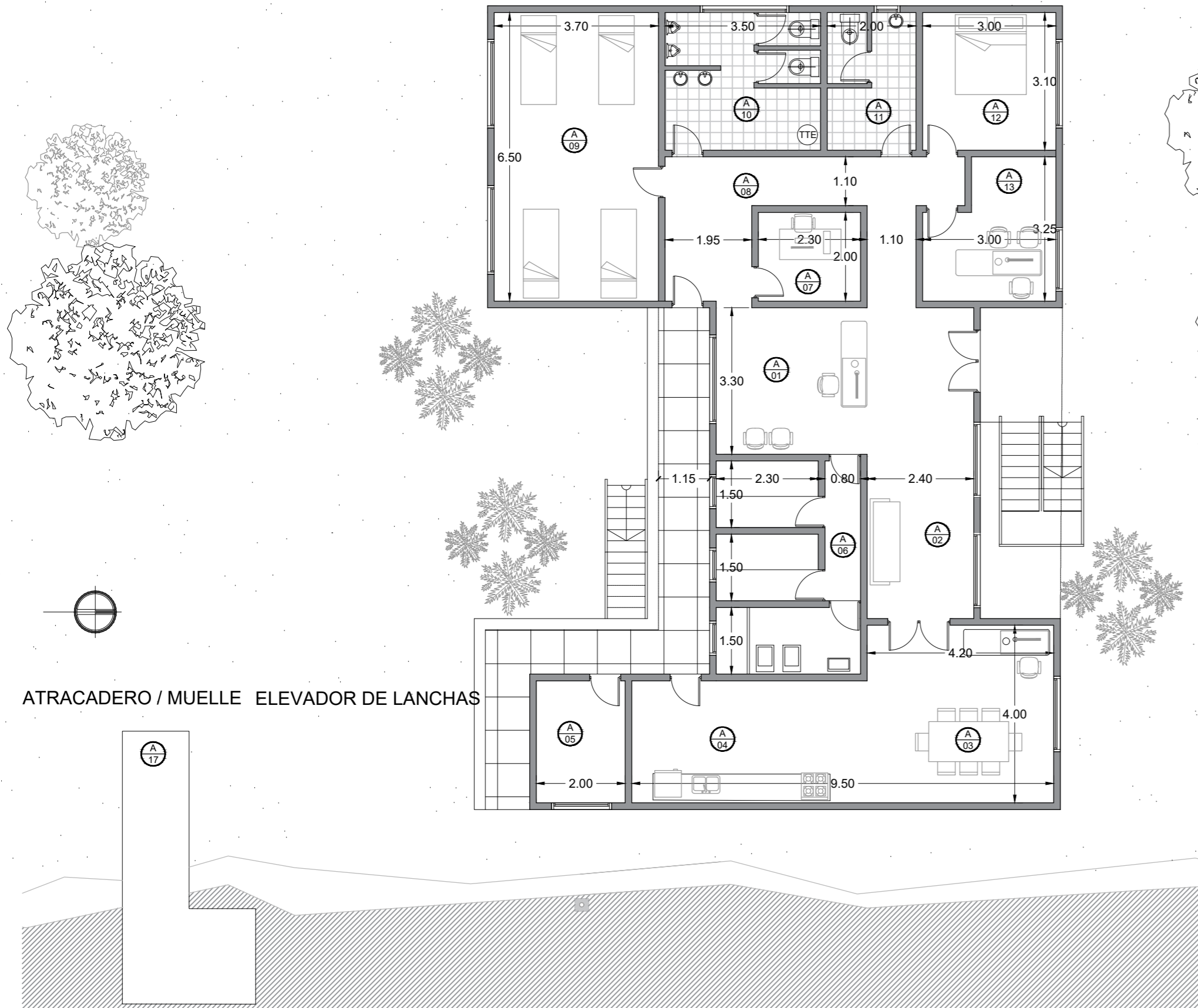

SUPERFICIE CUBIERTA
180M2
SUPERFICIE SEMICUBIERTO
200M2

REFERENCIAS

	LOCAL	A 07	ARMERIA	A 14	ACCESO
A 01	GUARDIA	A 08	PASO	A 15	ESTACIONAMIENTO
A 02	ESTAR	A 09	DORMITORIO	A 16	ACCESO SECUNDARIO
A 03	COMEDOR	A 10	BAÑO	A 17	ATRACADERO/MUELLE
A 04	COCINA	A 11	BAÑO		
A 05	SALA GRUPO ELECTRICO	A 12	DORMITORIO		
A 06	SECTOR SEGURIDAD	A 13	DESPACHO		

MINISTERIO DE SEGURIDAD

DIRECCIÓN PROVINCIAL DE ARQUITECTURAPOLICIAL
DEPARTAMENTO DE ARQUITECTURA Y OBRAS

DEPENDENCIA : DTO ARROYO LOS LAURELES
UBICACION : ARROYO LAURELES
LOCALIDAD : ISLAS DE BARADERO
PARTIDO : BARADERO

DIR. PROV. ARQ. POL.: ARQ. GUSTAVO IRURIETA
DIR. DE PLANIFICACION: ARQ. FLORENCIA MOSQUERA
PROYECTISTA : AREA TECNICA
DIBUJANTE : AREA TECNICA

EXPTE.: 2021 PLANTAS EXISTENTES ESC: 1.100 01

PLANTA EXISTENTE
ESC 1:100

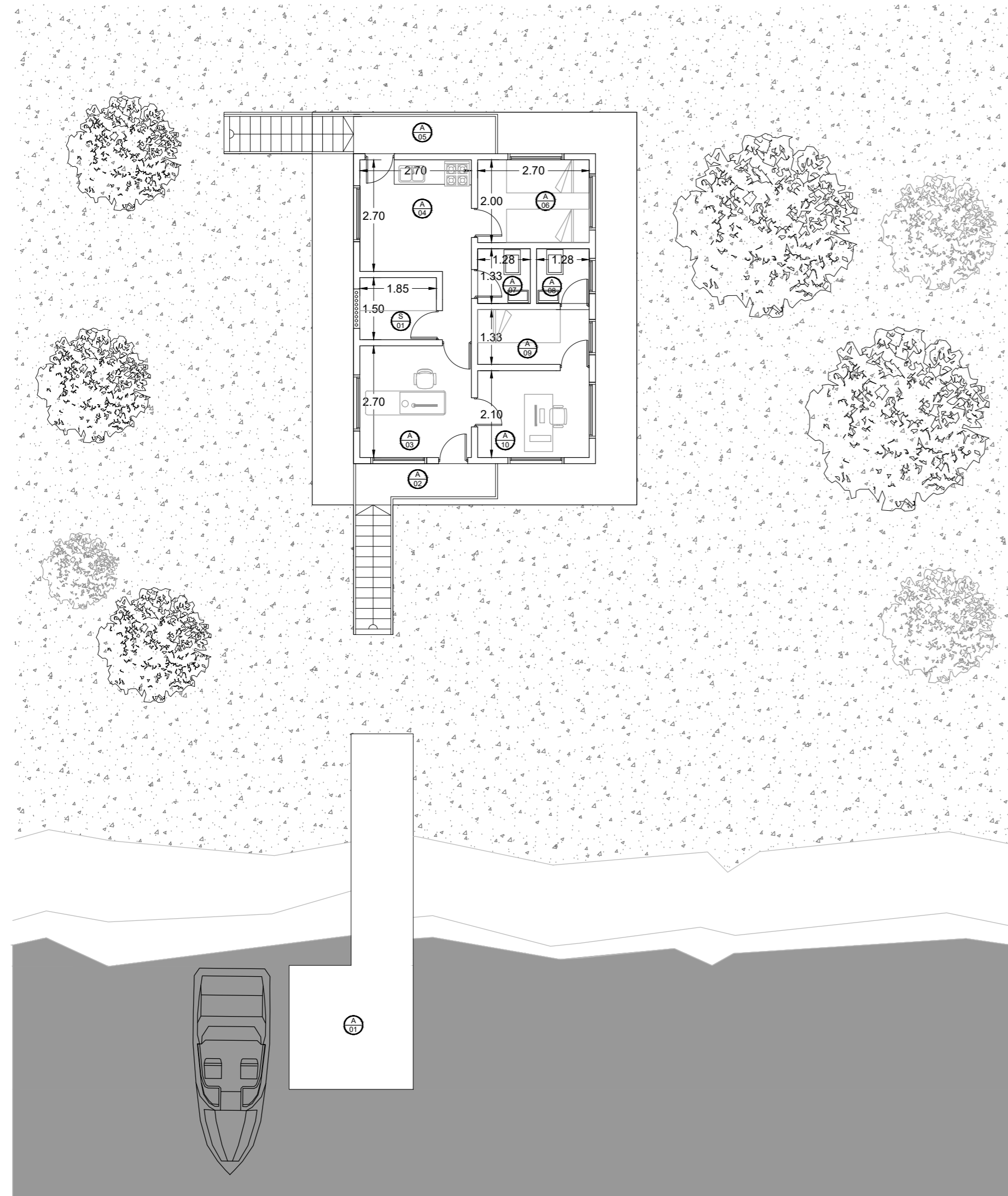

SUPERFICIE CUBIERTA
44 M2

PLANTA DE TECHOS EXISTENTE
ESC 1:100

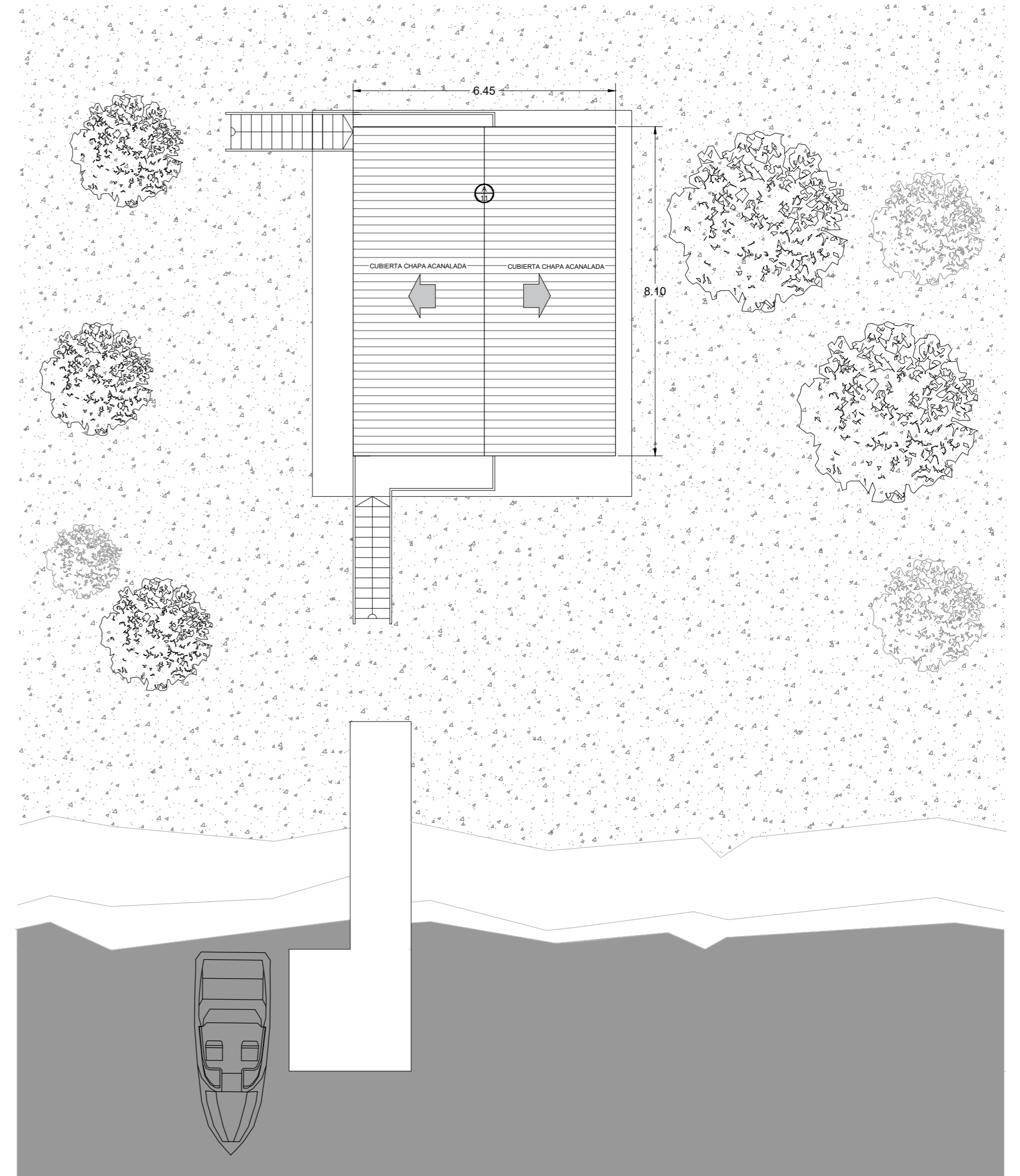

REFERENCIAS

LOCAL	
ATRACADERO	(A 01)
ACCESO	(A 02)
GUARDIA	(A 03)
COCINA	(A 04)

LOCAL	
ACCESO	(A 05)
DORMITORIO	(A 06)
BAÑO	(A 07)
BAÑO	(A 08)

LOCAL	
DORMITORIO	(A 09)
OFICINA	(A 10)
CUBIERTA	(A 11)
CELDA	(S 01)

MINISTERIO DE SEGURIDAD

DIRECCIÓN PROVINCIAL DE ARQUITECTURA POLICIAL
DEPARTAMENTO DE ARQUITECTURA Y OBRAS

DEPENDENCIA : DESTACAMENTO PARANA MINI
UBICACION : RIO PARANA MINI Y RIO CHANA
LOCALIDAD : 2DA SECC. DE ISLAS DE SAN FERNANDO
PARTIDO : SAN FERNANDO

DIR. PROV. ARQ. POL.: ARQ. GUSTAVO IRURIETA
DIR. DE PLANIFICACION: ARQ. FLORENCIA MOSQUERA
PROYECTISTA : AREA TECNICA
DIBUJANTE : AREA TECNICA

EXPTE.: 2021 PLANTAS EXISTENTES ESC: 1.100 01

PLANTA EXISTENTE ESC 1:100

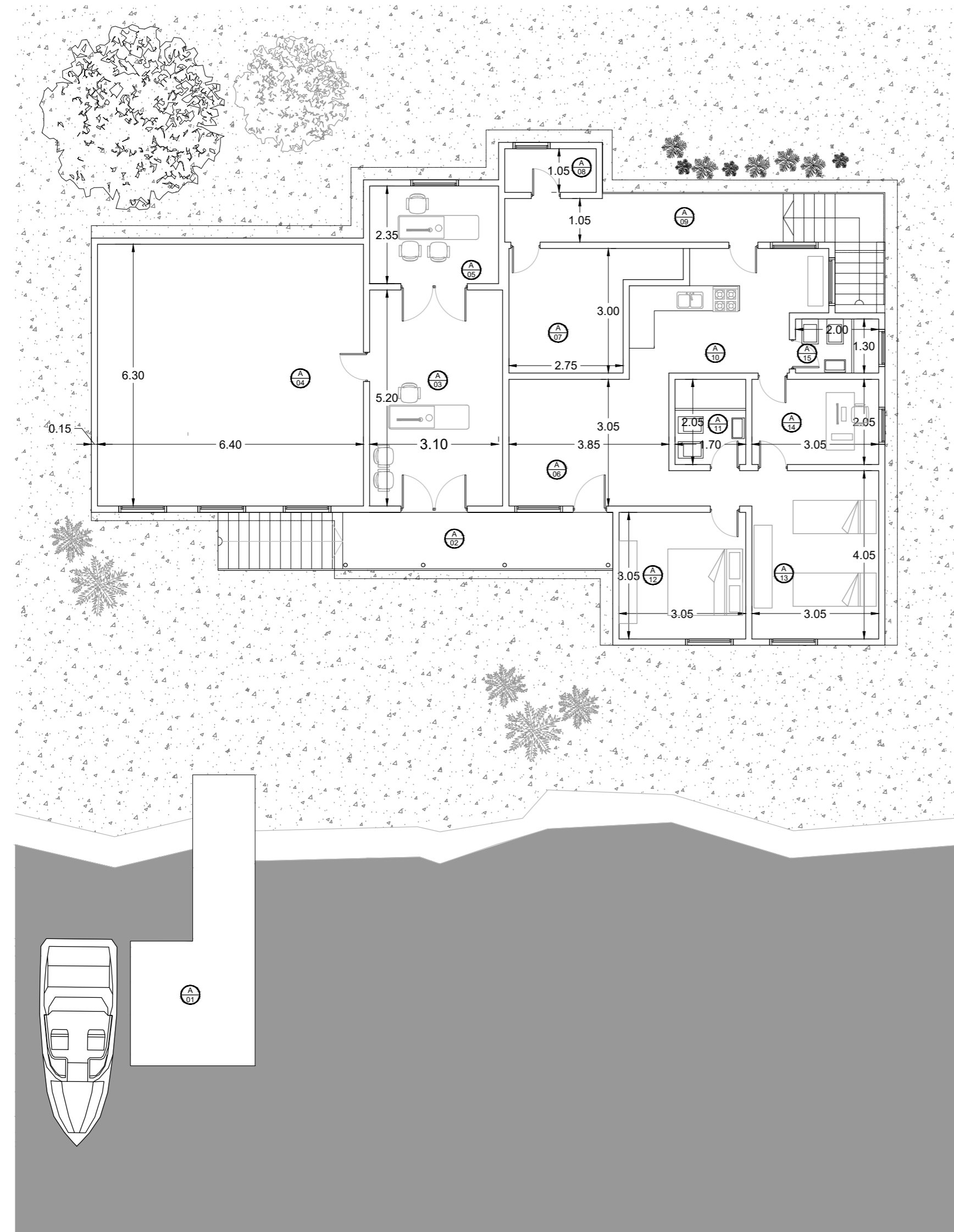

SUPERFICIE CUBIERTA
178 M2

REFERENCIAS

LOCAL
A-01 ATRACADERO
A-02 ACCESO
A-03 GUARDIA
A-04 TALLER

LOCAL
A-05 OFICINA
A-06 COMEDOR
A-07 DEPOSITO
A-08 DEPOSITO

LOCAL
A-09 PASO
A-10 COCINA
A-11 BAÑO
A-12 DORMITORIO

LOCAL
A-13 DORMITORIO
A-14 OFICINA
A-15 BAÑO
A-16 CUBIERTA

PLANTA DE TECHOS EXISTENTE ESC 1:100

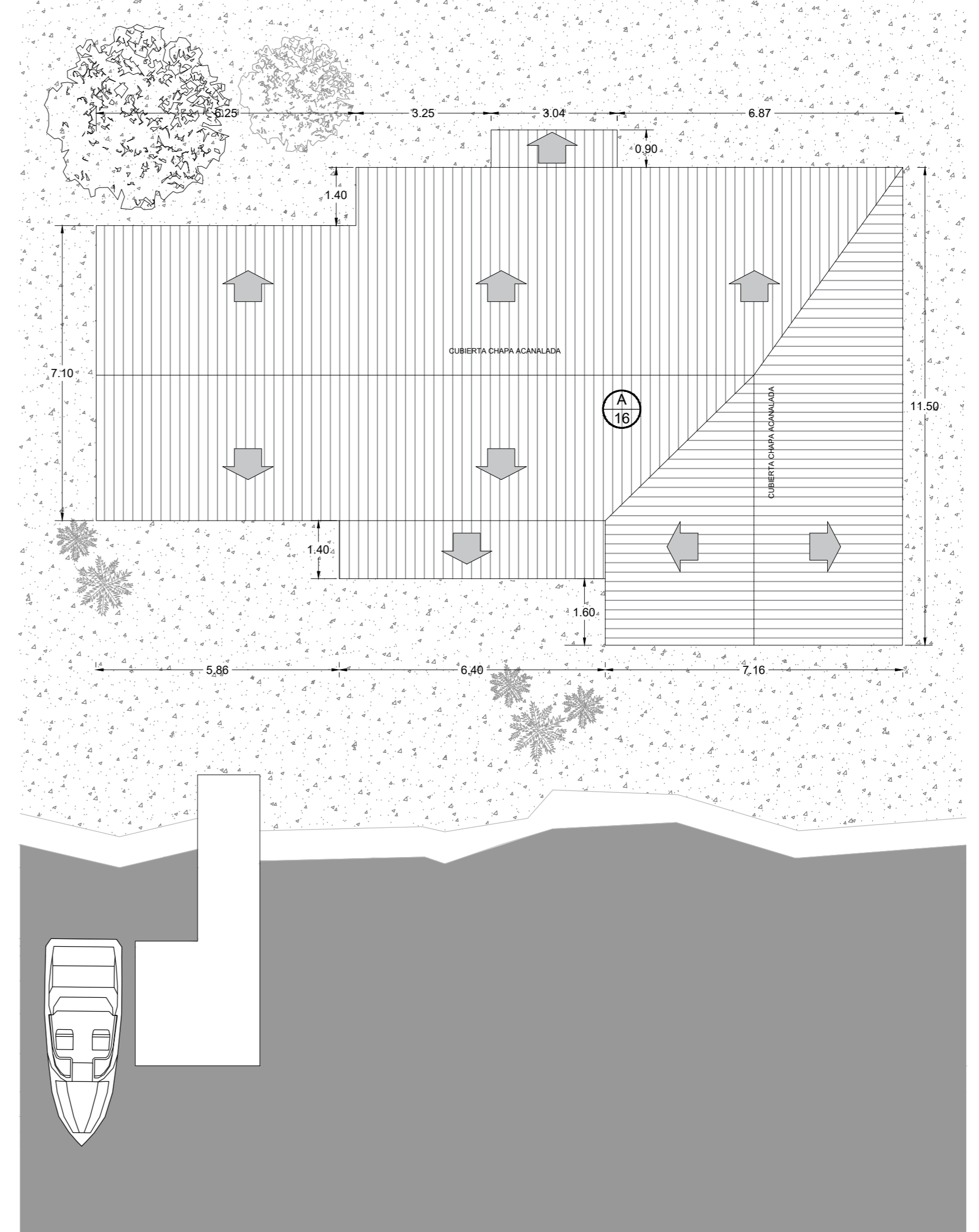

MINISTERIO DE SEGURIDAD		DIRECCIÓN PROVINCIAL DE ARQUITECTURA POLICIAL DEPARTAMENTO DE ARQUITECTURA Y OBRAS	
DEPENDENCIA : DESTACAMENTO ARROYO BORCHES	DIR. PROV. ARQ. POL. : ARQ. GUSTAVO IRURIETA	UBICACION : ARROYO BARQUITA Y BARCA GRANDE	DIR. DE PLANIFICACION : ARQ. FLORENCIA MOSQUERA
LOCALIDAD : 3RA SECC. DE ISLAS SAN FERNANDO	PROYECTISTA : AREA TECNICA	PARTIDO : SAN FERNANDO	DIBUJANTE : AREA TECNICA
EXPTE.:	2021	PLANTAS EXISTENTES	ESC: 1.100 01



G O B I E R N O D E L A P R O V I N C I A D E B U E N O S A I R E S
2021 - Año de la Salud y del Personal Sanitario

Hoja Adicional de Firmas
Plano Importado

Número:

Referencia: Documentación gráfica - EX -2021-12418544-GDEBA-DDPRYMGEMSGP

El documento fue importado por el sistema GEDO con un total de 8 pagina/s.